



PREFEITURA DE SOROCABA
SECRETARIA DA FAZENDA

Página 1 de 1

CERTIDÃO NEGATIVA MOBILIÁRIO

CERTIDÃO Nº: 355.772/21-31

Certidão via web

Inscrição Municipal: **039.091**

Contribuinte: **SERVICO DE OBRAS SOCIAIS** ✓

CPF/CNPJ: **71.864.805/0001-21**

Endereço: **RUA FRANCELINO ROMAO, 100**
VILA RICA
SOROCABA/SP - CEP: 18.052-370

Atividade: **873010200 - ALBERGUES ASSISTENCIAIS**

CERTIFICO, para os devidos fins e efeitos, a requerimento da parte interessada, e a vista dos registros existentes, que **NÃO** há débitos vinculados ao cadastro fiscal acima até a presente data, ressalvado o direito da Fazenda Municipal exigir os créditos municipais que sejam apurados e vinculados ao cadastro citado.

Certidão emitida às 18:07:35 h, do dia 19/09/2021.

Válida até 18/11/2021. -

Código de autenticidade: **388BF739B04CB100**

Para conferir a autenticidade de certidões, utilize o seguinte endereço: portalsiat.sorocaba.sp.gov.br e acesse o link "Validar Certidões".

Atenção: qualquer rasura ou emenda invalidará este documento.



PREFEITURA DE SOROCABA
SECRETARIA DA FAZENDA

Página 1 de 1

CERTIDÃO NEGATIVA IMOBILIÁRIO

CERTIDÃO Nº: 355.770/21-70

Certidão via web

Inscrição Imobiliária: **33.61.14.0001.01.000**

Endereço: **RUA FRANCELINO ROMAO, 100** ✓
VILA RICA Lote PROPORCIONAL ✓
SOROCABA/SP - CEP: 18.052-370 ✓

CERTIFICO, para os devidos fins e efeitos, a requerimento da parte interessada, e a vista dos registros existentes, que **NÃO** há débitos vinculados ao cadastro fiscal acima até a presente data, ressalvado o direito da Fazenda Municipal exigir os créditos municipais que sejam apurados e vinculados ao cadastro citado.

Certidão emitida às 18:06:33 h, do dia 19/09/2021.

Válida até 18/11/2021. _

Código de autenticidade: **194DF6AF28BAD033**

Para conferir a autenticidade de certidões, utilize o seguinte endereço: portalsiat.sorocaba.sp.gov.br e acesse o link "Validar Certidões".

Atenção: qualquer rasura ou emenda invalidará este documento.

Assunto: Prestação de Contas SOS Centro de Triagem - Municipal setembro/2021

De: "Meirieli Ap. Diniz" <meirediniz@sorocaba.sp.gov.br>

Data: 20/10/2021 11:15

Para: Antonio Carlos <adm@sosorocaba.org.br>

CC: "maolima@ >> Matheus de Oliveira Lima" <maolima@sorocaba.sp.gov.br>

25/10

Bom dia.

Em relação a Prestação de Contas Serviço de Obras Sociais (SOS Centro de Triagem 38768) - setembro/2021 (Esfera Municipal) solicitamos as seguintes correções:

- **Ofício de Capa:** remoção do último item da lista de documentos "**Ofício de solicitação utilização saldo mês anterior**";
- **Fatura Algar Telecom** no valor de **R\$492,69**: é necessário descontar **R\$11,20** referentes a **Juros e Multas** que foram acrescidos ao valor total, apresentar **nova via original** com valor corrigido no carimbo, corrigir valores no Relatório de Execução Financeira e apresentar **comprovante de reembolso** referente ao valor adicional mencionado;
- Correção da **Página 2** do Relatório de Execução Financeira (REF):
 - inclusão do valor corrigido da **Fatura Algar Telecom** de **R\$492,69** para **R\$481,49**;
 - correção da **data de pagamento** da **Fatura CPFL** para **01/10/2021**.
- Correção da **Página 1** do Relatório de Execução Financeira (REF):
 - incluir dados da última Prorrogação (Número, Data, Vigência e Valor Mensal);
 - corrigir quadro de **Demonstrativo das Despesas Incorridas no Mês de Competência**:
 - Utilidades Públicas (7): de **R\$2.797,97** para **R\$2.786,77**;
 - Total de Despesas: de **R\$15.007,51** para **R\$14.996,31**;
 - corrigir quadro de **Demonstrativo do Saldo Financeiro do Exercício**:
 - Item (J): de **R\$15.007,51** para **R\$14.996,31**;
 - Item (K) e (M): de **R\$0,00** para **R\$11,20**.
- Enviar **justificativa** para o valor de **R\$2,90** descrito com **Taxa Bancária** no **Boleto de Locação G.A.T Imóveis** no valor R\$5.397,84. Detalhar a que se refere essa Taxa.

Todos os apontamentos citados acima podem ser devolvidos por **email** (exceção a Fatura Algar), com as devidas assinaturas e com prazo máximo de **03 dias úteis** após a data de envio deste.

Obrigada pela atenção e estou à disposição para esclarecimento de quaisquer dúvidas.

--

373
MD

Secretaria da
Cidadania



Prefeitura de
SOROCABA

Meiriéli Aparecida Diniz
Técnico de Controle Administrativo
Seção de Convênios e Parcerias
(15)3212-6900 ramal 6913



374
MD

Sorocaba, 20 de outubro de 2021.

PRESTAÇÃO DE CONTAS - MUNICIPAL
TERMO DE COLABORAÇÃO - PROCESSO N.º 2017/38.768

CENTRO DE REFERENCIA ESPECIALIZADO PARA POPULAÇÃO EM SITUAÇÃO DE RUA - PA: 2017/38768

A
SECRETARIA DA CIDADANIA - SECID
Divisão de Gestão de Convênios e Parcerias

O Serviço de Obras Sociais, CNPJ: 71.864.805/0001-21, vem encaminhar a esta Secretaria, os documentos e ou esclarecimentos abaixo relacionados, que compõe a Prestação de Contas: SETEMBRO/2021 indicando de forma detalhada, a aplicação dos recursos recebidos, na importância de R\$ 15.000,00(quinze mil reais).

- Relatório de Execução Financeira - Anexo RP-14
- Relatório de Execução Financeira - Parte 2
- Ofício de encaminhamento da Prestação de Contas;
- Ofício de solicitação de pagamento do mês subsequente;
- Relatório de atendidos, refeicoes e atividades;
- Certidão Negativa de débitos Mobiliarios e Imobiliarios;
- Certidão Negativa de débitos Trabalhistas;
- Certidão Negativa de débitos Estadual;
- Certidão Negativa de débitos Federais;
- Certificado de Regularidade do FGTS-CRF;
- Justificativa;
- Extrato da conta especifica para comprovação dos pagamentos;

Atenciosamente

MARIO LUIZ PICINI

DIRETOR VICE PRESIDENTE

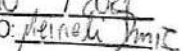
PMS/SECID
SEÇÃO DE CONVÊNIO E PARCERIAS
25/10/2021
FUNCIONÁRIO: 

R. Francelino Romão, 100 – Sorocaba/SP - CEP: 18052-370 - (15) 3229-0777 – Fax: (15) 3229-0774

@ email: sos@sossorocaba.org.br - Site: www.sossorocaba.org.br

Fundado em 24/12/1968, reconhecido com os Títulos de Utilidade Pública Federal, Estadual, Municipal e CEBAS –
Certificado de Entidade Beneficente de Assistência Social. - Registrado no CNAS, CMAS e CMDCA



RELATÓRIO DE EXECUÇÃO FINANCEIRA
ANEXO RP-14 - REPASSES AO TERCEIRO SETOR - DEMONSTRATIVO INTEGRAL DAS RECEITAS E DESPESAS
TERMO DE COLABORAÇÃO/FOMENTO

375
MD

ÓRGÃO PÚBLICO:
ORGANIZAÇÃO DA SOCIEDADE CIVIL
CNPJ:
ENDEREÇO e CEP:
RESPONSÁVEL PELA OSC
CPF:
OBJETO DA PARCERIA
EXERCÍCIO: 2021
ORIGEM DOS RECURSOS (1):

PREFEITURA MUNICIPAL DE SOROCABA – SECID - SECRETARIA DA CIDADANIA
SERVICO DE OBRAS SOCIAIS
71.864.805/0001-21
RUA FRANCELINO ROMAO, 100 - VILA RICA - SOROCABA/SP - CEP: 18052-370
JOAO ANTONIO GABRIEL
391.661.398-72
CENTRO DE REFERENCIA ESPECIALIZADO PARA POPULAÇÃO EM SITUAÇÃO DE RUA - PA: 2017/38768
COMPETENCIA: SETEMBRO
MUNICIPAL

DOCUMENTO	NÚMERO	DATA	VIGENCIA	VALOR
TERMO DE COLABORAÇÃO/FOMENTO N.º	2017/38.768	25/06/2018	25/06/2019	R\$ 15.000,00
TERMO DE PRORROGAÇÃO	2017/38.768	26/06/2019	25/06/2020	R\$ 15.000,00
TERMO DE PRORROGAÇÃO	2017/38.768	26/06/2020	25/06/2021	R\$ 15.000,00
TERMO DE PRORROGAÇÃO	2017/38.768	26/06/2021	25/06/2022	R\$ 15.000,00

DEMONSTRATIVO DOS RECURSOS DISPONÍVEIS NO EXERCÍCIO				
DATA PREVISTA PARA O REPASSE	VALORES PREVISTOS (R\$)	DATA DO REPASSE	DOC. DE CRÉDITO Nº	VALORES REPASSADOS – R\$
24/09/2021	R\$ 15.000,00	24/09/2021	86.836	R\$ 15.000,00
(A) - SALDO DO MÊS ANTERIOR				R\$ -
(B) - REPASSES PÚBLICOS NO MÊS DE COMPETENCIA				R\$ 15.000,00
(C) - RECEITAS COM APLICAÇÃO FINANCEIRA DOS REPASSES PÚBLICOS				R\$ 7,51
(D) - OUTRAS RECEITAS DECORRENTES DA EXECUÇÃO DO AJUSTE (2)				
(E) - TOTAL DE RECURSOS PÚBLICOS (A + B + C + D)				R\$ 15.007,51
(F) - RECURSOS PRÓPRIOS DA ENTIDADE PARCEIRA				R\$ -
(G) - TOTAL DE RECURSOS DISPONÍVEIS PARA O MÊS DE COMPETENCIA (E + F)				R\$ 15.007,51

(1) Fonte do recurso: Federal, Estadual ou Municipal, devendo ser elaborado um anexo para cada fonte de recurso.
(2) Receitas com estacionamento, aluguéis, entre outras.

O(s) signatário(s), na qualidade de representante(s) da entidade beneficiária:
SERVICO DE OBRAS SOCIAIS

Vem indicar, na forma abaixo detalhada, as despesas incorridas e pagas na competência de:
SETEMBRO
bem como as despesas a pagar no exercício seguinte.

DEMONSTRATIVO DAS DESPESAS INCORRIDAS NO MÊS DE COMPETENCIA			
CATEGORIA OU FINALIDADE DA DESPESA	PERÍODO DE REALIZAÇÃO		VALOR APLICADO - R\$
Recursos humanos (5)	SETEMBRO	2021	R\$ -
Recursos humanos (6)	SETEMBRO	2021	R\$ -
Medicamentos	SETEMBRO	2021	R\$ -
Gêneros alimentícios	SETEMBRO	2021	R\$ 2.977,81
Outros materiais de consumo	SETEMBRO	2021	R\$ 3.281,50
Outros serviços de terceiros	SETEMBRO	2021	R\$ -
Locação de imóveis	SETEMBRO	2021	R\$ 5.950,23
Locações diversas	SETEMBRO	2021	R\$ -
Utilidades públicas (7)	SETEMBRO	2021	R\$ 2.786,77
Combustível	SETEMBRO	2021	R\$ -
Bens e materiais permanentes	SETEMBRO	2021	R\$ -
Obras	SETEMBRO	2021	R\$ -
Outras despesas	SETEMBRO	2021	R\$ -
TOTAL DAS DESPESAS			R\$ 14.996,31

(5) Salários, encargos e benefícios. (6) Autônomos e pessoa jurídica. (7) Energia elétrica, água e esgoto, gás, telefone e internet.
Outras despesas apenas mediante autorização prévia.

DEMONSTRATIVO DO SALDO FINANCEIRO DO EXERCÍCIO	
(G) TOTAL DE RECURSOS DISPONÍVEL NO EXERCÍCIO	R\$ 15.007,51
(J) DESPESAS PAGAS REFERENTES AO MÊS DE REFERÊNCIA	R\$ 14.996,31
(K) RECURSO PÚBLICO NÃO APLICADO [E - (J - F)]	R\$ 11,20
(L) VALOR DEVOLVIDO AO ÓRGÃO PÚBLICO	
(M) VALOR AUTORIZADO PARA APLICAÇÃO NO EXERCÍCIO SEGUINTE (K - L)	R\$ 11,20

PMS/SECID
SEÇÃO DE CONVÊNIO E PARCERIAS
25/10/2021
FUNCIONÁRIO: *[assinatura]*

376
MD

RELATORIO DE EXECUÇÃO FINANCEIRA
REPASSES AO TERCEIRO SETOR
DEMONSTRATIVO INTEGRAL DAS RECEITAS E DESPESAS
TERMOS DE COLABORAÇÃO/FOMENTO

RELAÇÃO DAS DESPESAS

DATA DO DOCUMENTO	DATA DO PAGAMENTO	ESPECIFICAÇÃO DO DOCUMENTO FISCAL (2)	CREDOR	NATUREZA DA DESPESA RESUMIDAMENTE	VALOR (R\$)
10/09/2021	16/09/2021	RECIBO S/N	CENTRO SOCIAL SÃO CAMILO	GÊNEROS ALIMENTÍCIOS	R\$ 459,00
17/09/2021	28/09/2021	RECIBO S/N	CENTRO SOCIAL SÃO CAMILO	GÊNEROS ALIMENTÍCIOS	R\$ 404,00
20/09/2021	21/09/2021	DANFE 2011	I.C.GARCIA PADARIA EIRELI-ME	GÊNEROS ALIMENTÍCIOS	R\$ 1.353,81
24/09/2021	05/10/2021	RECIBO S/N	CENTRO SOCIAL SÃO CAMILO	GÊNEROS ALIMENTÍCIOS	R\$ 419,00
30/09/2021	08/10/2021	RECIBO S/N	CENTRO SOCIAL SÃO CAMILO	GÊNEROS ALIMENTÍCIOS	R\$ 342,00
16/08/2021	03/09/2021	TIT. 107457	G.A.T. LOC ADM IMOVEIS LTDA	LOCAÇÃO DE IMÓVEIS	R\$ 5.397,84
01/10/2021	07/10/2021	TIT. 107457	SECRETARIA RECEITA FEDERAL BRASIL	LOCAÇÃO DE IMÓVEIS	R\$ 552,39
16/09/2021	07/10/2021	DANFE 69393	COML JVD IMP EXPORT LTDA	OUTROS MATERIAIS DE CONSUMO	R\$ 3.281,50
21/08/2021	13/09/2021	C.363898630	ALGAR TELECOM	UTILIDADES PÚBLICAS (7)	R\$ 481,49
02/09/2021	13/09/2021	MED. 31823-82	SERV AUT AGUA ESGOTO SOROCABA	UTILIDADES PÚBLICAS (7)	R\$ 415,91
03/09/2021	16/09/2021	C.364656604	ALGAR TELECOM	UTILIDADES PÚBLICAS (7)	R\$ 872,92
20/09/2021	01/10/2021	MED: 2072507365	CPFL CIA PIRATININGA FORÇA LUZ	UTILIDADES PÚBLICAS (7)	R\$ 1.016,45

TOTAL R\$ 14.996,31

Declaramos, na qualidade de responsáveis pela entidade supra epigrafada, sob as penas da Lei, que a despesa relacionada, examinada pelo Conselho Fiscal, comprova a exata aplicação dos recursos recebidos para os fins indicados, conforme programa de trabalho aprovado, proposto ao Órgão Concessor.

LOCAL e DATA:

Sorocaba, 20 de outubro de 2021.

DIRIGENTE:

(nome, cargo e assinatura)

MARIO LUIZ PICINI - DIRETOR VICE PRESIDENTE

CONTADOR/N.º CRC

(nome, cargo e assinatura)

DELTA CONTABILIDADE E ASSESSORIA TECNICA EM TERCEIRO SETOR LTDA-ME
SILVIA JANAINA MORAL - CRC 25P038804/0-1- CNPJ: 15.776.634/0001-08

377 MD



SERVICO DE OBRAS SOCIAIS

CON DANILATO BARBOSA 228 R
JARDIM VERGUEIRO
18030-075 SOPOCABA SP

TELECOM

PAGUE COM PIX



Nº da fatura
363898630

Valor total da conta
R\$ 492,69

Data de vencimento
13 / set / 2021

FALE COM A ALGAR TELECOM

www.algar telecom.com.br
@algar telecom
facebook.com/algar telecom
Ou ligue 103 12

HISTÓRICO VALOR DA CONTA

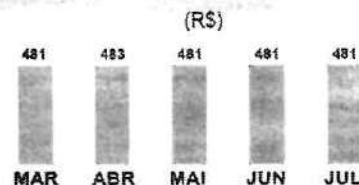

EMIÇÃO DESTA CONTA: 21/08/2021

CONTA SIMPLIFICADA

TELEFONE FIXO

SEU NÚMERO	VALOR (R\$)	PLANO	PLANO INTERURBANO	PLANO INTERNACIONAL
15-3141-3000	481,49	PA043/2005 PA044/2005 PA068/2016 - VOZ TOTAL	Básico	Básico
TOTAL R\$ 481,49				

SERVIÇOS DA CONTA

SERVIÇO	VALOR (R\$)	SERVIÇOS
103-12-10314	11,20	Serviços Da Conta
TOTAL R\$ 11,20		

PAGO COM RECURSOS MUNICIPAIS - SEC
TERMO DE COLABORAÇÃO Nº 2017/38.769
R\$ 481,49



UTILIZE ESTA VIA PARA PAGAMENTO

Em caso de pagamento com cheque, a quitação se dará após a compensação do mesmo.

Nome do cliente:

SERVICO DE OBRAS SOCIAIS

Nº da Fatura	Banco / Agência	Identificação	Data de Vencimento	Valor Total da Conta
363898630		100021398134	13/09/2021	492,69

8468000004-0 92690004010-2 00213981340-2 36389863000-1



AUTENTICAÇÃO MECÂNICA

ANDERLEI DA SILVA
GERENTE ADMINISTRATIVO
E FINANCEIRO

DETALHAMENTO DE CONTA ALGAR TELECOM S/A

TELEFONE FIXO : 15-3141-3000

Plano LOCAL: PA043/2005 PA044/2005 PA068/2016 - VOZ TOTAL Plano INTERURBANO: Basico Plano INTERNACIONAL: Basico

ALGAR TELECOM S/A									
SERVIÇOS		PERÍODO		DESCRIÇÃO		DESCONTO		VALOR (R\$)	ALIQ%
21/07/2016 - 22/08/2016		ASSINATURA VOZ TOTAL EXECUTIVO						481,49	25
SUB-TOTAL FATURA SERVIÇOS								R\$ 481,49	
LIGAÇÕES NACIONAIS									
DATA	HORA	DURAÇÃO	TIPO	ORIGEM	DESTINO	TELEFONE	TARIFA	VALOR (R\$)	ALIQ%
04/2016		00h03m00s	DD					0,00	0
SUB-TOTAL FATURA LIGAÇÕES NACIONAIS								R\$ 0,00	
LIGAÇÕES PARA CELULAR									
DATA	HORA	DURAÇÃO	TIPO	ORIGEM	DESTINO	TELEFONE	TARIFA	VALOR (R\$)	ALIQ%
08/2016		00h21m36s	VC					0,00	0
SUB-TOTAL FATURA LIGAÇÕES PARA CELULAR								R\$ 0,00	
LIGAÇÕES LOCAIS - VOIP									
DATA	HORA	DURAÇÃO	TIPO	ORIGEM	DESTINO	TELEFONE	TARIFA	VALOR (R\$)	ALIQ%
08/2016		00h20m54s	Local					0,00	0
SUB-TOTAL FATURA LIGAÇÕES LOCAIS - VOIP								R\$ 0,00	

PAGO COM RECURSOS MUNICIPAIS / SECID
 TERMO DE COLABORAÇÃO Nº 2017/38.768
 R\$ 481,49

TOTAL TELEFONE: 15-3141-3000

R\$ 481,49

TELEFONE FIXO : 15-3141-3002

Plano LOCAL: PA043/2005 PA044/2005 PA068/2016 - VOZ TOTAL Plano INTERURBANO: Basico Plano INTERNACIONAL: Basico

ALGAR TELECOM S/A									
LIGAÇÕES NACIONAIS									
DATA	HORA	DURAÇÃO	TIPO	ORIGEM	DESTINO	TELEFONE	TARIFA	VALOR (R\$)	ALIQ%
08/2016		00h01m00s	DD					0,00	0
SUB-TOTAL FATURA LIGAÇÕES NACIONAIS								R\$ 0,00	
LIGAÇÕES PARA CELULAR									
DATA	HORA	DURAÇÃO	TIPO	ORIGEM	DESTINO	TELEFONE	TARIFA	VALOR (R\$)	ALIQ%
07/2016		01h18m36s	VC					0,00	0
SUB-TOTAL FATURA LIGAÇÕES PARA CELULAR								R\$ 0,00	
LIGAÇÕES LOCAIS - VOIP									
DATA	HORA	DURAÇÃO	TIPO	ORIGEM	DESTINO	TELEFONE	TARIFA	VALOR (R\$)	ALIQ%
09/2016		00h59m18s	Local					0,00	0
SUB-TOTAL FATURA LIGAÇÕES LOCAIS - VOIP								R\$ 0,00	

[Handwritten Signature]
ANDERLEI DA SILVA
 GERENTE ADMINISTRATIVO
 E FINANCEIRO

379 MD



TELEFONIA

SERVICO DE OBRAS SOCIAIS

Pág: 3 de 4

TOTAL TELEFONE: 15-3141-3002 R\$ 0,00

SERVIÇOS DA CONTA

SERVIÇOS	ALGAR TELECOM S/A	DESCONTO	VALOR (R\$)	ALIQ%
PERÍODO	DESCRIÇÃO			
17.07.2021	Correção Monetária Telecom - Venc.:11/08/2021 paga em 16/08/2021		0,77	0
17.08.2021	Juros - CTBC TELECOM - Venc.:11/08/2021 paga em 16/08/2021		0,00	0
17.08.2021	Multa - CTBC TELECOM - Venc.:11/08/2021 paga em 16/08/2021		0,03	0
SUB-TOTAL FATURA SERVIÇOS			R\$ 11,20	

TOTAL TELEFONE: R\$ 11,20

SUB-TOTAL FATURA R\$ 492,69

TOTAL DA FATURA ALGAR TELECOM S/A R\$ 492,69

SERVICO DE OBRAS SOCIAIS
 CON JANUARIO BARBOSA 238 R. Nº telefone: 1531413000
 JARDIM VERGUEIRO 18030-075 SOROCABA SP

Emissão: 21 de Agosto de 2021
 Código do cliente: 100021398134
 Fatura: 363898630

NOTA FISCAL
 SERVIÇOS DE TELECOMUNICAÇÕES
 CNPJ/CPF: 71.864.005/0001-21
 Inscrição Estadual: ISE.NTO.-
 CFOP: 5303

ALGAR TELECOM S/A
 NOTA FISCAL FATURA Nº 007362003 SERIE II SUBSERIE - SP
 Rua Manoelito Rosa, 1989 - Centro - Franca - SP / CEP: 14400-670
 CNPJ: 71.864.005/0001-21 - Insc. Est. 310.075.106.111

7922.4013.933c.fde3.8e67.4945.c9d0.64d6

Assinatura de Serviços de Telefonia 481,49
 TOTAL ALGAR TELECOM S/A 481,49

TOTAL SERVIÇOS DE TELECOMUNICAÇÕES 481,49

Base de Cálculo (R\$) 481,49 Valor ICMS (R\$) 120,37

Contribuições para o FUST(1%) e FUSTTEL (0,5%) de valor dos serviços, não repassadas as clientes. Cada operadora é responsável pelo recolhimento referente a seus serviços.
 Documento Fiscal autorizado por Regime Especial SEFAZ SP - Processo UA 13001-37-1427/2018, com anexo SEFAZ/MG RE/ETA AP 16.200452815/24.

PAGO COM RECURSOS MUNICIPAIS / SECID
 TERMO DE COLABORAÇÃO Nº 2017/38.768
 R\$ 481,49

OUTROS VALORES
 COBRANCA DE ENCARGOS 11,20
 SUB-TOTAL DA FATURA 492,69
TOTAL DA FATURA ALGAR TELECOM S/A 492,69

Está precisando da segunda via da sua conta? Então anote aí esse dica: no APP ou no site, você acessa quando quiser e sem custos. Bem simples. Do jeito que você precisa.
 Lembrando que o envio da Segunda via pelo correio e loja é cobrado o valor de R\$ 3,50.

Central de atendimento da Anatel: 1331. Atendimento a pessoas com deficiência auditiva: 1332. Ao ligar, informe o nº de reclamação registrada na operadora.

Atualização de Cadastro: confira suas informações cadastrais na nota fiscal e se necessitar atualizá-las, acesse o Portal Algar Telecom (algar.com.br) ou ligue 103 12 e fale "Outros Serviços".

ANDERLEI DA SILVA
 GERENTE ADMINISTRATIVO
 E FINANCEIRO

380 MD

Locais de pagamento: bancos credenciados, casas lotéricas, Agências de Correios e agentes autorizados. Pagando sua conta em dia, você evita multa de 2% , juros de 1% pro rata dia e correção monetária IPCA pro rata dia por atraso. Caso o pagamento não seja efetuado, após 19 dias do vencimento, seus serviços de telefonia, Internet e TV poderão ser parcialmente bloqueados (Internet terá a velocidade reduzida e TV será disponibilizado somente canais obrigatórios), após 30 dias desse bloqueio podem ser totalmente bloqueados e após mais 30 dias do bloqueio total o contrato poderá ser rescindido e seus dados registrados nos órgãos de proteção de crédito. Os débitos ora apresentados podem ser contestados pelo Assinante na forma da Regulamentação. Conforme determinado na Resolução nº 424 de dezembro de 2005 art. 11 É obrigatório o truncamento da fração do centavo na apresentação do valor final de qualquer registro individual constante da fatura. Em cumprimento ao artigo 64, do Regulamento do Serviço de Comunicação Multimídia, aprovado pela Resolução nº 614/2013 da ANATEL, a Algar Telecom oferece gratuitamente serviço de conexão à Internet por meio do provedor NETSITE (Algar Multimídia S/A).

Fique atento ao vencimento de sua fatura, e continue desfrutando do mundo Internet. O serviço de Auxílio a Lista é gratuito, a menos que você tenha solicitado e recebido da sua prestadora a lista telefônica de assinantes oficial. "A partir de 01/09/2012, o serviço NetSuper será bloqueado após 19 (dezenove) dias do vencimento da fatura sem o efetivo pagamento. Quando precisar consultar sobre os tributos incidentes em seus produtos e serviços, acesse: algar telecom.com.br/tributos

PAGO COM RECURSOS MUNICIPAIS / SECID
 TERMO DE COLABORAÇÃO Nº 2017/38.768
 R\$ 481.49

ANDERLEI DA SILVA
 GERENTE ADMINISTRATIVO
 E FINANCEIRO

SISBB - SISTEMA DE INFORMACOES BANCO DO BRASIL
 30/09/2021 - AUTOATENDIMENTO - 06.28.10
 0191000191 SEGUNDA VIA 0004
 COMPROVANTE DE PAGAMENTO
 CLIENTE: SERVICIO DE OBRAS SOCIAIS
 AGENCIA: 0191-0 CONTA: 74.147-7

=====
 Convenio CTBC TELECOM
 Codigo de Barras 84680000004-0 92690004010-2
 00213981340-2 36389863000-1
 Data do pagamento 13/09/2021
 Valor em Dinheiro 492,69
 Valor em Cheque 0,00
 Valor Total 492,69

 DOCUMENTO: 091302
 AUTENTICACAO SISBB: 9.43B.634.5A3.049.27E

381
MD



Consultas - Extrato de conta corrente

G3382109394160301
21/10/2021 09:43:16

Cliente - Conta atual

Agência 191-0
Conta corrente 73896-4SERVICO DE OBRAS SOCIAIS
Período do extrato Mês atual

Lançamentos

Dt. balancete	Dt. movimento	Ag. origem	Lote	Histórico	Documento	Valor R\$	Saldo
24/09/2021		0000	00000	000 Saldo Anterior			0,00 C
01/10/2021		0000	13105	362 Pagamento conta luz CPFL CIA PIRATININGA FORC	100.101	1.016,45 D	
01/10/2021		0000	00000	855 BB RF Automatico Empresa	5	1.016,45 C	0,00 C
05/10/2021		0191	99015	470 Transferência enviada 05/10 0191 115120-7 SERVICO DE OBR	550.191.000.115.120	419,00 D	
05/10/2021		0000	00000	855 BB RF Automatico Empresa	5	419,00 C	0,00 C
07/10/2021		0000	13105	375 Impostos DARF - 71.864.805/0001-21 -3208	100.701	562,39 D	
07/10/2021		0000	13105	109 Pagamento de Boleto ITAU UNIBANCO S.A.	100.702	3.281,50 D	
07/10/2021		0000	00000	855 BB RF Automatico Empresa	5	3.833,89 C	0,00 C
08/10/2021		0191	99015	470 Transferência enviada 08/10 0191 115120-7 SERVICO DE OBR	550.191.000.115.120	342,00 D	
08/10/2021		0000	13105	109 Pagamento de Boleto BOC BRADESCO S.A.	100.801	5.397,84 D	
08/10/2021		0000	00000	855 BB RF Automatico Empresa	5	5.739,34 C	0,00 C
13/10/2021		0191	99015	870 Transferência recebida 13/10 0191 115120-7 SERVICO DE OBR	550.191.000.115.120	5.980,16 C	
13/10/2021		0191	99015	870 Transferência recebida 13/10 0191 115120-7 SERVICO DE OBR	550.191.000.115.120	872,92 C	
13/10/2021		0191	99015	470 Transferência enviada 13/10 0191 74147-7 SERVICO DE OBR	550.191.000.074.147	8.042,36 D	
13/10/2021		0191	99015	470 Transferência enviada 13/10 0191 217939-3 SERVICO DE OBR	550.191.000.217.939	1.353,81 D	
13/10/2021		0000	13105	361 Pqto conta água SAAE SOROCABA	101.301	217,93 D	
13/10/2021		0000	13105	363 Pagto conta telefone CTBC TELECOM	101.302	481,49 D	
13/10/2021		0000	00000	855 BB RF Automatico Empresa	5	3.242,51 C	0,00 C
18/10/2021		0000	13105	363 Pagto conta telefone ALGAR SOLUCOES EM TIC SA	101.801	872,92 D	
18/10/2021		0000	00000	855 BB RF Automatico Empresa	5	872,92 C	0,00 C
19/10/2021		0000	14049	855 BB RF Automatico Empresa	1.200.005	0,44 C	0,44 C
20/10/2021		0191	99015	870 Transferência recebida 20/10 0191 115120-7 SERVICO DE OBR	550.191.000.115.120	11,20 C	→ Reembolso
20/10/2021		0191	99015	870 Transferência recebida 20/10 0191 115120-7 SERVICO DE OBR	550.191.000.115.120	773,00 C	
20/10/2021		0191	99015	470 Transferência enviada 20/10 0191 115120-7 SERVICO DE OBR	550.191.000.115.120	773,00 D	11,64 C
21/10/2021		0000	00000	999 S A L D O			11,64 C
Saldo							11,64 C
Juros *							0,00
Data de Debito de Juros							29/10/2021
IOF *							0,00
Data de Debito de IOF							01/11/2021



JUSTIFICATIVA
MÊS: SETEMBRO/2021 – ESFERA MUNICIPAL

TERMO DE COLABORAÇÃO – CENTRO DE REFERENCIA ESPECIALIZADO PARA POPULAÇÃO EM SITUAÇÃO DE RUA – CENTRO DE TRIAGEM – PA. 2017/38.768. –

- **REPASSE:** justificamos que recebemos por E-mail informação da SECID – Secretaria da Cidadania de que o repasse referente ao mês de setembro/2021 seria efetivado através da esfera municipal, conta especifica no banco do brasil 0191/73896, no valor total de R\$ 15.000,00, visto que nos meses anteriores foi efetivado o repasse pela esfera federal;

- **PAGAMENTOS:** conforme os repasses estavam ocorrendo nos meses anteriores (maio até agosto), através da esfera federal, informamos que foram realizados pagamentos na conta especifica, e que deve ocorrer o reembolso, visto que, os documentos foram inseridos na prestação esfera municipal, de acordo com o repasse do mês, e informados abaixo:

DOCUMENTO	VALOR	OBS
TIT. 107457 - GAT ALUGUEL	R\$ 5.397,84	PGTO → 03/09/21
C: 363895630 - ALGAR TELEFONIA	R\$ 492,69	PGTO → 13/09/21
M: 31823-82 – SAAE	R\$ 415,91	PGTO → 13/09/21
C: 364656604 – ALGAR TELEFONIA	R\$ 872,92	PGTO → 16/09/21
RECIBO SÃO CAMILO	R\$ 459,00	PGTO → 16/09/21
RECIBO SÃO CAMILO	R\$ 404,00	PGTO → 28/09/21
TOTAL P/ REEMBOLSO DA CONTA 73896 P/ CONTA 74147 → R\$ 8.042,36		

- **GÊNEROS ALIMENTÍCIOS:** justificamos os recibos emitidos pelo Centro Social São Camilo (restaurante Bom Prato), incluídos na prestação e que referem-se a despesa com



alimentação para pessoas em situação de rua encaminhas para realizarem suas refeições diárias, declaramos ainda que o pagamento dessas refeições ocorrem diariamente e somente em dinheiro, sendo efetuado o lançamento no caixa da entidade, e posteriormente realizado o reembolso no recebimento do repasse do mês, e o valor total gasto no mês foi de R\$ 1.624,00;

- **DANFE 2011:** justificamos o pagamento integral no valor de R\$ 6.815,71 através da conta 0191/217939 Acolhimento Institucional esfera municipal, sendo declarado o valor de R\$ 1.353,81 nessa Prestação de contas e o valor de R\$ 5.461,90 no Acolhimento, devendo ocorrer o reembolso para conta em que o pagamento foi realizado.

- **FATURA 363898630 ALGAR:** justificamos o pagamento integral no valor de R\$ 492,69 porem declarado na prestação de contas o valor de R\$ 481,49 devendo ocorrer o reembolso na conta específica no valor de R\$ 11,20

- **TITULO 107457 G.A.T:** de acordo com o valor total pago de R\$ 5.397,84 referente ao aluguel do imóvel, e o detalhamento dos valores que compõe o titulo, sendo R\$ 5.500,00 referente ao valor do aluguel, R\$ 447,33 parcela 07/10 do IPTU, R\$ 2,90 refere-se ao valor cobrado pelo banco na emissão do boleto, ocorrendo também o abatimento no valor de R\$ 552,39 que refere-se ao imposto de renda, que será recolhido no mês subsequente ao mês do pagamento do aluguel;

- **SALDO FINAL:** informamos o valor autorizado para utilização no exercicio seguinte de R\$ 11,20 no entanto justificamos que já foi realizado o pagamento de despesas ocorridas no mês 10/2021, (Aluguel vencido no mês 10/2021, Algar Telefonia, Saae), que totalizam o valor de R\$ 6.970,18 e que a diferença de R\$ 6.958,98 foi pago com recursos próprios, devendo ocorrer o reembolso no recebimento do repasse de outubro/2021,



Sorocaba, 20 de outubro de 2021.



MÁRIO LUIZ PICINI
DIRETOR VICE PRESIDENTE



PARECER CONCLUSIVO – PRESTAÇÃO DE CONTAS PARCIAL

Sorocaba 25/10/2021

Organização:	SERVIÇO DE OBRAS SOCIAIS – Casa Azul
Serviço:	SERVIÇO ESPECIALIZADO PARA POPULAÇÃO EM SITUAÇÃO DE RUA
Fonte de recurso:	MUNICIPAL
Competência:	SETEMBRO
Valor:	R\$ 15.000,00

Em análise da prestação de contas parcial em epígrafe, no âmbito da execução financeira da parceria, foram analisados os documentos fiscais e seus respectivos comprovantes, bem como os documentos exigidos, contratual e legalmente. Foi constatado que os mesmos encontram-se de acordo com as finalidades para as quais foram concebidas, concluindo pela aprovação desta.

Matheus de Oliveira Lima
Seção de Convênios e Parcerias
em Substituição
SECID/DPF

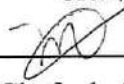

Chefe de Seção

Meirielei Ap. Diniz
Seção de Convênios e Parcerias
SECID



Funcionário (a)



RELATÓRIO DE ATIVIDADES SETEMBRO - 2021

TERMO DE COLABORAÇÃO – PROCESSO 2017/38.768 – CENTRO DE TRIAGEM CENTRO DE REFERENCIA ESPECIALIZADO P/ POPULAÇÃO EM SITUAÇÃO DE RUA

O Serviço de Obras Sociais oferece serviços acessórios que são indispensáveis ao funcionamento do Centro de Triagem especializado para população em situação de rua, contribuindo assim para o alcance dos objetivos relacionados ao atendimento para pessoas em situação de vulnerabilidade social, e os atendimentos com a Assistente Social no SOS ocorrem diariamente no período da manhã, e durante a entrevista é possível fazer o acolhimento de cada assistido, expondo suas necessidades através do atendimento que é realizado em grupo e posteriormente individualmente.

Essas pessoas em sua maioria sem documentação, são usuários de substancias psicoativas, que se encontram com vínculos familiares fragilizados ou rompidos. Quando é solicitado internação em clinicas especializadas para tratamento de dependência química, ou existe o propósito de conseguir um trabalho, ou a intenção em adquirir passagem para longa distancia, seguem para orientação com os Técnicos do Centro de Triagem, na finalidade de serem atendidos por profissionais especializados como: Assistente Social, Psicologo(a), Terapeuta Ocupacional, Orientador(a) Social, que faz analise de cada caso, e em casos do atendimento para passagens, são encaminhados para SECID.

Os serviços disponíveis para a população em situação de rua são: alimentação, doação de roupas, lavagem e higienização de roupas de uso pessoal e tambem roupas de cama e toalhas, na lavanderia industrial instalada no SOS, tem ainda alguns casos de encaminhamento para a Casa Andre Luiz, asilos, UPH, contamos com o apoio do pessoal da Abordagem Social, auxiliando no transporte para atendimento médico e obtenção de documentos e alimentação, que é oferecida diariamente no restaurante Bom Prato.

✉ R. Francelino Romão,100 – Sorocaba/SP - CEP: 18052-370 - ☎ (15) 3229-0777 – Fax: (15) 3229-0774

@email:sos@sossorocaba.org.br - Site: www.sossorocaba.org.br

Fundado em 24/12/1968, reconhecido com os Títulos de Utilidade Pública Federal, Estadual, Municipal e CEBAS – Certificado de Entidade Beneficente de Assistência Social. - Registrado no CNAS, CMAS e CMDCA

307
MD



O Centro de Triagem está localizado na região central da cidade, onde há uma concentração maior de pessoas em situação de rua, facilitando o acesso aos serviços disponibilizados, como por exemplo, o restaurante Bom Prato e a Secretaria da Cidadania, tendo assim as suas necessidades básicas atendidas.

Sorocaba, 06 de outubro de 2021.

JOÃO ANTONIO GABRIEL
DIRETOR PRESIDENTE

✉ R. Francelino Romão,100 – Sorocaba/SP - CEP: 18052-370 - ☎ (15) 3229-0777 – Fax: (15) 3229-0774

@email:sos@sossorocaba.org.br - Site: www.sossorocaba.org.br

Fundado em 24/12/1968, reconhecido com os Títulos de Utilidade Pública Federal, Estadual, Municipal e CEBAS – Certificado de Entidade Beneficente de Assistência Social. - Registrado no CNAS, CMAS e CMDCA



RELATÓRIO DE ATENDIMENTOS - SETEMBRO - 2021

TERMO DE COLABORAÇÃO - PA 2017/38.768 - CENTRO DE REFERENCIA ESPECIALIZADO PARA POPULAÇÃO EM SITUAÇÃO DE RUA - CENTRO DE TRIAGEM

ID	NOME ABV	SAFI	CIDADE DE REGISTRO	PRIMEIRO ATENDIMENTO	RETORNOS NO MÊS	ATENDIMENTO + RETORNOS	REFEICAÇÃO	ATEND TÉCNICO	BANHO	CAD UNICO	PASSAGE M	2ª VIA DOCTOS
2	A.C.C.	159886	BARUERI/SP	1	9	10	10	0	0	0	0	0
4	A.J.DE.L.R.	402969	?????	1	0	1	1	0	0	0	1	0
6	A.G.B.	402731	?????	1	12	13	13	0	0	0	0	0
2445	A.S.B.	404694	?????	1	0	1	1	0	0	0	0	0
9	A.D.DA.S.	378125	QUERÊNCIA DO NORTE/PR	1	1	2	2	0	0	0	0	0
2386	A.J.A.	138887	PONTA GROSSA/PR	1	0	1	0	1	0	0	0	0
12	A.A.	385793	SOROCABA/SP	1	0	1	1	0	1	0	0	0
16	A.A.D.	192128	AVARE/SP	1	0	1	1	0	0	0	0	0
24	A.F.	403424	?????	1	0	1	1	0	0	0	1	0
2388	A.L.	202999	?????	1	0	1	1	0	0	0	0	0
32	A.B.DE.A.	176973	PARIQUERA-AÇÚ	1	3	4	4	0	0	0	0	0
36	A.DOS.S.	401346	APIAI/SP	1	2	3	3	0	0	0	0	0
38	A.A.C.	300338	SOROCABA/SP	1	5	6	6	1	5	0	0	1
48	A.B.	403245	SANTA LUIZA/BA	1	1	2	2	0	1	0	0	0
2416	A.DA.S.M.	404517	BAURU/SP	1	1	2	2	0	1	0	1	0
53	A.E.DA.S.	398533	MORUNGABA/SP	1	0	1	1	0	1	0	1	0
57	A.J.	52280	PONTA GROSSA/PR	1	0	1	1	0	1	0	0	0
62	A.P.DE.L.	92519	FRANCISCO BELTRAO/PR	1	0	1	1	0	1	0	0	0
2404	A.R.P.	404194	SUZANO/SP	1	0	1	1	0	1	0	0	0
66	A.D.DA.S.	151902	ASSIS/SP	1	0	1	1	1	0	1	0	0
67	A.G.DOS.S.	288219	PIRAÍ DO SUL/ PR	1	1	2	2	0	0	0	0	0
75	A.F.C.	402751	SAO PAULO/SP	1	0	1	1	0	0	0	1	0
88	A.B.DE.O.	125107	ITU/SP	1	0	1	1	0	1	0	0	0
105	A.S.A.DA.S.	275032	AVARÉ/SP	1	5	6	6	2	2	0	0	0
108	A.A.DOS.S.	402967	???	1	0	1	1	0	0	0	1	0
117	A.DOS.S.	154172	ITU/SP	1	0	1	1	0	1	0	0	0
127	A.R.	252118	SOROCABA/SP	1	1	2	2	0	1	0	1	1
130	A.DA.S.L.	328800	INHUMA/PR	1	0	1	1	0	0	0	1	0
2456	A.H.F.L.	138625	SÃO PAULO/SP	1	0	1	1	0	0	0	0	0
136	A.G.	397168	FOZ DO IGUAÇÚ/PR	1	1	2	1	0	2	0	0	0
140	A.V.	93594	TAPIRAÍ/SP	1	1	2	2	0	1	0	0	0
147	A.C.DA.S.	402462	SAO PAULO/SP	1	0	1	1	0	0	0	1	0
150	A.C.M.	53236	SOROCABA/SP	1	0	1	1	0	0	0	0	0
152	A.D.R.	151561	TATUI/SP	1	1	2	2	0	1	0	0	0
156	A.C.V.DOS.S.	188724	SOROCABA/SP	1	0	1	1	0	0	0	0	1
170	A.DA.C.	49979	SOROCABA/SP	1	0	1	0	0	1	0	0	0
182	A.J.DA.S.	390326	CATENDE/PE	1	0	1	1	0	1	0	0	0
183	A.L.DOS.S.P.	109517	SOROCABA/SP	1	4	5	5	0	5	0	0	0
189	A.P.	396937	SOROCABA/SP	1	3	4	4	0	0	0	0	0
191	A.R.DE.C.N.	108111	SOROCABA/SP	1	1	2	2	0	0	0	1	0
197	A.S.DO.N.	181138	ITU/SP	1	0	1	1	0	0	0	0	0
199	A.S.B.	403601	?????	1	0	1	1	0	0	0	0	0
211	A.R.DA.S.	381989	OURO PRETO/MG	1	12	13	13	1	11	1	1	0
222	A.V.DA.S.	393204	?????	1	0	1	1	0	0	0	0	0
224	A.M.	401823	VENEZUELA	1	0	1	0	1	0	0	0	0
229	A.A.D.C.	325977	SÃO M. ARCANJO/SP	1	1	2	2	0	1	0	0	0
231	A.A.G.	335172	ITAÍ/SP	1	7	8	8	0	0	0	0	0
232	A.A.N.L.	21491	SOROCABA/SP	1	0	1	1	1	0	0	0	0
2409	A.B.DOS.S.	404614	REMIGIO/PB	1	1	2	2	1	2	1	0	0
233	A.B.	136359	NATAL/RN	1	0	1	1	0	0	0	0	0
234	A.C.A.	399421	MURIAÉ/MG	1	0	1	1	0	0	0	0	0
237	A.C.DOS.S.	336012	IPIAU/SP	1	0	1	1	0	1	0	0	0
239	A.C.G.	290708	PIEDADE/SP	1	0	1	1	0	1	0	1	0
243	A.C.DA.S.J.	170081	SAO PAULO/SP	1	8	9	9	0	0	0	0	0
246	A.D.DE.B.	163620	CAPÃO BONITO - SP	1	3	4	4	0	1	0	0	0
2398	A.F.DE.A.J.	404100	ITAPORANGA/SP	1	5	6	6	0	0	0	0	0
2406	A.G.B.	125964	ECHAPORÁ/SP	1	0	1	1	0	0	0	1	0
253	A.J.F.	124061	MARINGÁ/PR	1	0	1	1	0	1	0	0	0
265	A.P.L.	396786	TEÓFILO OTONI/MG	1	7	8	8	0	2	0	0	0
267	A.S.DA.S.N.	145778	CARUARU/PE	1	4	5	5	0	0	0	0	0
271	A.S.B.DE.O.	402612	CAIEIRAS/SP	1	0	1	1	0	0	0	0	1
272	A.A.	107580	DIADEMA/SP	1	3	4	4	0	4	0	0	0
273	A.F.C.DE.C.	390985	ARAÇATUBA/SP	1	-1	0	0	0	0	0	0	0



RELATÓRIO DE ATENDIMENTOS - SETEMBRO - 2021

TERMO DE COLABORAÇÃO - PA 2017/38.768 - CENTRO DE REFERENCIA ESPECIALIZADO PARA POPULAÇÃO EM SITUAÇÃO DE RUA - CENTRO DE TRIAGEM

ID	NOME ABV	SAFI	CIDADE DE REGISTRO	PRIMEIRO ATENDIMENTO	RETORNOS NO MÊS	ATENDIMENTO + RETORNOS	REFEICAO	ATEND TECNICO	BANHO	CAD UNICO	PASSAGE M	2ª VIA DOCTOS
274	A.C.C.DA.S.	99004	SOROCABA/SP	1	1	2	2	1	0	0	0	1
276	A.G.M.F.	398552	SUZANO/SP	1	0	1	1	0	0	0	0	0
279	A.DE.S.C.	157130	SANTO ANDRE/SP	1	2	3	3	0	2	0	1	0
280	A.DE.S.	13743	SÃO PAULO /SP	1	1	2	2	0	0	0	0	0
284	A.B.L.	402576	???	1	3	4	4	0	1	0	0	0
287	A.M.C.	172995	ITARARÉ/SP	1	4	5	5	0	0	0	0	0
2447	A.A.D.	404711	?????	1	0	1	1	0	0	0	0	0
294	B.F.R.N.	184062	SOROCABA/SP	1	0	1	1	0	0	0	0	0
307	B.B.DOS.S.	403106	FLORESTA AZUL/BA	1	0	1	1	0	0	0	1	0
309	B.A.M.	190345	ARAÇOÍABA DA SERRA/SP	1	0	1	1	0	1	0	0	0
314	B.A.DE.J.	402563	SOROCABA/SP	1	9	10	10	1	9	0	1	1
311	B.B.DE.L.C.	157725	SOROCABA/SP	1	6	7	7	0	4	0	1	0
313	B.H.P.DOS.S.	402768	SÃO PAULO/SP	1	11	12	11	3	12	0	0	1
319	C.F.R.DE.S.	401347		1	5	6	6	0	5	0	0	0
320	C.DE.A.M.	43331	APIAI/SP	1	0	1	1	1	0	0	0	0
325	C.A.DA.C.	201106	ITU/SP	1	0	1	1	0	1	0	0	0
329	C.A.O.J.	170791	SOROCABA/SP	1	16	17	17	0	14	0	0	0
330	C.A.P.	137636	????	1	1	2	2	0	0	0	0	0
2438	C.D.F.DE.L.	404511	SÃO PAULO/SP	1	1	2	2	0	0	0	1	0
338	C.E.DA.S.	125944	LORENA/SP	1	0	1	1	1	1	1	0	0
342	C.E.DOS.S.C.	395493	MAIRIPORA/SP	1	5	6	6	0	2	0	0	0
347	C.G.H.DE.A.	402151	????	1	0	1	1	0	1	0	1	0
348	C.H.A.S.	402631	BARRA MANSA/RJ	1	0	1	1	0	1	0	0	0
352	C.H.V.	400586		1	2	3	3	0	2	0	0	0
354	C.N.B.DA.S.	129748	POÇÕES/BA	1	13	14	14	0	9	0	0	0
2397	C.R.DE.S.R.	404095	BELO HORIZAONTE/MG	1	0	1	1	0	0	0	0	0
362	C.DE.F.	288142	BAURU/SP	1	1	2	2	1	0	0	0	0
366	C.A.P.	168814	SOROCABA /SP	1	2	3	3	0	2	0	0	0
369	C.R.DE.O.	214302		1	0	1	1	1	0	0	0	0
375	C.R.R.A.	402897	???	1	0	1	1	0	0	0	1	0
378	C.DE.B.G.(B.P.	121357	SOROCABA/SP	1	10	11	11	0	0	0	0	0
381	C.DE.J.D.	108434	PORTO FELIZ/SP	1	0	1	1	0	0	0	0	0
380	C.H.DE.A.	400046	MARINGÁ/PR	1	3	4	4	0	2	0	0	0
382	C.Q.R.(120900	ILHEUS/BA	1	3	4	4	0	0	0	0	1
400	C.G.DE.O.	392221	SOROCABA/SP	1	0	1	1	1	0	0	0	0
402	C.J.DE.N.	403787	????	1	0	1	0	0	1	0	0	0
415	C.R.A.V.P.	4782	SOROCABA/SP	1	0	1	1	0	0	0	0	0
419	C.DA.S.	123212	CAMPINAS/SP	1	2	3	3	0	0	0	0	0
421	C.G.DE.L.	327645	PIRAJU/SP	1	0	1	0	0	1	0	0	0
427	C.A.	200145	CAMPO GRANDE/MS	1	12	13	13	0	0	0	0	0
445	C.R.V.	204009	SÃO PAULO/SP	1	17	18	18	1	16	0	0	0
453	C.T.M.P.	122332	ITAPETININGA/SP	1	2	3	3	1	0	0	1	0
463	C.A.L.	188127	UBATUBA/SP	1	5	6	6	0	5	0	0	0
476	D.DA.S.	402847	RONDONOPOLIS/MT	1	0	1	1	0	0	0	0	0
2432	D.E.B.S.DA.C.	404444	BARRA DO TURVO/SP	1	2	3	3	1	2	0	0	0
477	D.G.	256844	PILAR DO SUL/SP	1	6	7	7	1	7	0	0	0
478	D.J.C.	285059	MOGI MIRIM/SP	1	0	1	1	0	0	0	0	0
479	D.B.DO.N.	302818	PRINCESA ISABEL/PB	1	1	2	1	0	2	0	0	0
480	D.A.T.	394557	????	1	0	1	1	0	1	0	0	1
2383	D.DA.S.	403999	LOUVEIRA/SP	1	1	2	2	0	2	0	0	0
488	D.M.DE.S.	202909	????	1	0	1	1	0	0	0	0	0
492	D.Z.T.	402090	???	1	9	10	10	0	5	1	1	0
493	D.C.DA.C.	40091	SOROCABA/SP	1	12	13	13	0	0	0	0	0
496	D.J.DA.S.F.	403401	???	1	0	1	1	0	0	0	1	0
500	D.R.DA.S.	131200	SÃO MANUEL/SP	1	0	1	1	0	0	0	0	0
503	D.S.	391119	ITAPEVA/SP	1	10	11	11	0	0	0	0	0
507	D.F.M.	402015	CAMPOS DO JORDAO/SP	1	13	14	14	0	0	0	0	0
513	D.D.G.T.	388584	SOROCABA /SP	1	0	1	1	0	0	0	0	0
514	D.H.M.	124816	SOROCABA/SP	1	0	1	1	0	1	0	0	0
518	D.C.C.V.	133655	SOROCABA/SP	1	4	5	5	0	0	0	0	0
519	D.DA.S.D.	403763	SÃO PAULO/SP	1	0	1	1	0	1	0	0	0
536	D.L.DA.S.	403316	????	1	0	1	1	0	0	0	0	0
530	D.R.DE.A.	133110	SÃO ROQUE/SP	1	7	8	8	0	0	0	0	0
542	D.C.F.D.	82976	SOROCABA/SP	1	5	6	6	0	5	0	0	0

390 MD



RELATÓRIO DE ATENDIMENTOS - SETEMBRO - 2021

TERMO DE COLABORAÇÃO - PA 2017/38.768 - CENTRO DE REFERENCIA ESPECIALIZADO PARA POPULAÇÃO EM SITUAÇÃO DE RUA - CENTRO DE TRIAGEM

ID	NOME ABV	SAFI	CIDADE DE REGISTRO	PRIMEIRO ATENDIMENTO	RETORNOS NO MES	ATENDIMENTO + RETORNOS	REFEICAO	ATEND TECNICO	BANHO	CAD UNICO	PASSAGE M	2° VIA DOCTOS
546	D.B.H.DE.C.	403487	??????	1	0	1	1	0	0	0	0	0
550	D.DE.A.B.	402887	ITAPEVI/SP	1	0	1	1	0	1	0	1	0
552	D.F.DE.S.	402685	???	1	0	1	1	0	0	0	1	0
555	D.H.DE.S.	144630	LIMEIRA/SP	1	0	1	1	0	0	0	0	0
2425	D.M.P.DOS.S.	404386	????	1	0	1	1	0	0	0	0	0
564	D.D.DOS.S.	380275	CACHOEIRA DO SUL/RS	1	0	1	1	0	1	0	0	0
565	D.M.N.	403254	????	1	0	1	1	0	0	0	0	0
574	D.H.	104950	CAMPINA DO M.ALEGRE/SP	1	3	4	4	1	0	0	0	0
576	D.A.B.A.	391368	SOROCABA/SP	1	2	3	3	1	2	0	0	1
581	D.P.P.	402711	SOROCABA/SP	1	2	3	3	1	2	0	0	1
583	D.R.L.	402850	UBERLANDIA/MG	1	0	1	1	0	0	0	1	0
592	E.J.DOS.S.	403591	SÃO PAULO /SP	1	1	2	2	0	1	0	1	0
593	E.J.M.	401830	VENEZUELA	1	0	1	1	0	0	0	0	0
2401	E.B.DE.G.	404176	SOROCABA/SP	1	0	1	1	0	0	0	0	0
605	E.DE.S.DA.S.	402693	???	1	0	1	1	0	0	0	1	0
615	E.B.F.	393346	BREJO DE AREIA/MA	1	0	1	1	0	0	0	0	0
616	E.DE.G.V.	403540	SOROCABA/SP	1	2	3	3	1	1	0	1	0
628	E.DE.S.S.	402626	???	1	0	1	1	0	0	0	0	0
631	E.G.M.	392097	SAO PAULO/SP	1	1	2	2	0	1	0	0	0
633	E.L.L.DOS.S.	403758	OSASCO/SP	1	1	2	2	0	2	0	1	0
2434	E.V.DO.N.	404469	CURITIBA/PR	1	1	2	2	0	2	0	1	0
2423	E.DE.S.A.	404384	LOANDA/PR	1	1	2	2	0	1	0	1	0
650	E.R.(.	389995	SOROCABA/SP	1	11	12	12	0	4	0	0	0
2426	E.S.A.DE.S.	404388	????	1	0	1	1	0	0	0	0	0
651	E.T.N.	372395	PIEDADE/SP	1	0	1	0	0	1	0	0	0
610	E.A.R.	91302	CAPAO BONITO/SP	1	6	7	7	0	0	0	0	0
654	E.A.L.	402579	???	1	0	1	1	0	0	0	0	0
660	E.C.F.	94245	SOROCABA/SP	1	0	1	0	0	0	0	1	0
2392	E.DE.S.N.	404002	MANACAPURU/AM	1	0	1	1	0	0	0	1	0
2387	E.S.F.	404162	??????	1	0	1	1	1	0	0	0	0
667	E.N.	403034		1	0	1	1	0	1	0	0	0
2452	E.S.DE.M.	404784		1	0	1	1	0	0	0	0	0
703	E.F.DA.S.	371880	UMARI/CE	1	0	1	1	0	0	0	0	0
2431	E.G.L.	404435	PESQUEIRA/PE	1	0	1	1	0	1	0	1	0
680	E.C.DO.N.	381171	SANTOS/SP	1	0	1	1	0	1	0	0	0
2217	E.C.R.	404635	TATUI/SP	1	0	1	1	0	0	0	0	0
2413	E.DE.P.C.	404283	SAO PAULO/SP	1	0	1	1	0	1	0	0	0
696	E.F.DE.O.	371444	VOTORANTIN/SP	1	3	4	3	0	4	0	0	0
697	E.G.DA.S.	356945	ARAPIRACA/AL	1	0	1	1	1	0	0	0	0
698	E.M.L.DOS.S.	123590	SAO PAULO/SP	1	1	2	2	0	2	0	1	0
699	E.R.	126968	SOROCABA/SP	1	6	7	7	1	0	0	0	0
700	E.S.DE.A.	180821	SOROCABA/SP	1	0	1	1	0	0	0	0	0
702	E.S.DA.C.F.	403739	??????	1	0	1	1	0	0	0	1	0
707	E.P.R.	403318	??????	1	0	1	1	0	0	0	1	0
714	E.K.B.C.	396870	SAO PAULO/SP	1	1	2	2	0	0	0	0	1
725	E.D.	127393	VOTORANTIM/SP	1	6	7	7	0	0	0	0	0
726	E.A.Q.	216522	SANTO ANDRE/SP	1	0	1	1	0	1	0	1	0
729	E.P.	177073	SOROCABA/SP	1	4	5	5	1	2	0	0	0
2415	E.B.DE.G.V.C.	91256	PILAR DO SUL/SP	1	0	1	0	0	0	0	1	0
734	E.G.	402085	???	1	7	8	8	3	8	0	0	1
738	E.DA.S.G.	400853		1	0	1	1	0	0	0	0	0
742	F.M.DOS.S.	402419	APUCARANA/PR	1	1	2	2	0	0	0	1	0
744	F.L.DA.S.	146969	GUARATUBA/PR	1	2	3	3	0	1	0	1	0
746	F.M.	387591	SOROCABA/SP	1	0	1	1	0	0	0	0	0
750	F.A.M.	296437	SÃO CARLOS/SP	1	0	1	1	0	1	0	0	0
756	F.DOS.S.S.B.	384588	BOTUCATU/SP	1	3	4	4	0	1	0	0	0
757	F.G.F.	265379	VOTORANTIM/SP	1	0	1	1	0	0	0	0	0
766	F.L.S.	376032	SAO JOSE DO RIO PRETO/SP	1	0	1	1	0	0	0	0	0
771	F.P.DA.S.	195487	ADUSTINA/BA	1	10	11	11	0	0	0	0	1
774	F.S.A.	12722	CAMPINAS/SP	1	8	9	9	0	0	0	0	0
777	F.C.DE.M.	147981	SOROCABA/SP	1	11	12	12	0	0	0	0	0
778	F.M.	145595	SOROCABA/SP	1	0	1	1	0	1	0	0	0
780	F.S.D.	401517	SAO PAULO/SP	1	1	2	0	0	2	0	1	0
2375	F.A.A.	403891	??????	1	0	1	1	0	0	0	0	0



RELATÓRIO DE ATENDIMENTOS - SETEMBRO - 2021

TERMO DE COLABORAÇÃO - PA 2017/38.768 - CENTRO DE REFERENCIA ESPECIALIZADO PARA POPULAÇÃO EM SITUAÇÃO DE RUA - CENTRO DE TRIAGEM

ID	NOME ABV	SAFI	CIDADE DE REGISTRO	PRIMEIRO ATENDIMENTO	RETORNOS NO MÊS	ATENDIMENTO + RETORNOS	REFEICAÇÃO	ATEND TÉCNICO	BANHO	CAD UNICO	PASSAGE M	2ª VIA DOCTOS
784	F.A.P.	102244	SOROCABA/SP	1	0	1	1	1	1	0	0	0
790	F.D.DE.J.T.C.	402099	???	1	1	2	2	1	2	0	0	0
797	F.M.	42933		1	0	1	1	0	0	0	0	0
801	F.C.DE.L.	215741	SAO PAULO/SP	1	0	1	1	0	0	0	0	0
803	F.C.A.	374340	CABO DE S. AGOSTINHO/PE	1	5	6	6	0	0	0	0	0
805	F.C.DE.O.	206529	CAMPINAS/SP	1	0	1	1	0	1	0	0	0
2422	F.C.S.DE.B.	404382	????	1	2	3	3	1	1	0	1	1
810	F.H.DA.S.	386907	POXORÉO/MT	1	0	1	1	0	1	0	0	0
813	F.L.G.DO.N.	180380	PIRAQUERA-AÇU/SP	1	2	3	3	0	1	0	1	0
819	F.R.	397641	ITAPORANGA/SP	1	0	1	1	0	1	0	0	0
820	F.R.C.	395006	ITAPEVA/SP	1	2	3	3	0	2	0	0	0
830	F.J.B.	183547	SANTOS/SP	1	2	3	3	0	2	0	0	0
835	F.R.M.	205587	SÃO PAULO/SP	1	0	1	1	0	0	0	0	0
839	F.DOS.S.	92503	SOROCABA/SP	1	0	1	1	0	0	0	0	0
840	F.A.M.H.	113089	PARANAITÁ/MT	1	5	6	6	1	4	0	0	1
841	F.B.C.	153598	PALMEIRAS/PI	1	1	2	2	1	0	0	0	0
842	F.C.DA.C.	206925	GUARAÇAÍ/SP	1	0	1	1	0	0	0	0	0
845	F.DE.P.V.S.	378223	SOROCABA /SP	1	0	1	0	1	0	0	0	0
853	F.T.DA.S.P.	402683	????	1	6	7	7	0	3	0	1	0
854	F.A.D.	400845	OURINHOS/SP	1	0	1	0	0	1	0	0	0
856	F.P.E.S.	140161	AGUA BRANCA/PI	1	1	2	2	0	2	0	0	0
871	G.M.X.	374486	????	1	0	1	1	0	0	0	0	0
2396	G.M.R.	404090	SAO PAULO/SP	1	0	1	1	0	1	0	1	0
872	G.M.N.	162826	ELDORADO/SP	1	11	12	12	0	9	0	0	0
874	G.R.P.	378946	SÃO ROQUE/SP	1	3	4	4	0	1	0	0	0
2430	G.S.M.	404413	ITU/SP	1	1	2	2	0	1	0	1	1
878	G.DA.S.	216992	SOROCABA/SP	1	0	1	1	0	0	0	0	0
882	G.B.DA.S.	375335	TRAIPU- AL	1	0	1	1	0	1	0	0	0
890	G.R.DE.O.	378954	ITAPEVA/SP	1	0	1	1	0	0	0	0	0
894	G.P.F.	6070	LINS/SP	1	0	1	1	0	0	0	0	0
897	G.DA.S.S.	81793	SOROCABA/SP	1	1	2	2	0	1	0	0	0
908	G.F.DA.S.	124966	SANTOS/SP	1	1	2	2	0	0	0	0	0
2417	G.DE.M.	3710	SOROCABA/SP	1	1	2	2	0	0	0	0	1
918	G.DE.S.B.	292871	SAO ROQUE	1	2	3	3	1	1	1	0	0
2378	G.D.P.	403898	????	1	1	2	2	0	0	0	0	0
922	G.DA.S.S.	394778	INDAIATUBA/SP	1	0	1	0	0	1	0	0	0
928	G.DA.S.A.	403419	????	1	0	1	1	0	0	0	0	0
929	G.D.DE.A.	253444	TEODORO SAMPAIO/SP	1	0	1	1	0	0	0	0	0
934	G.B.DA.S.	233105	CERQUILHO/SP	1	1	2	2	0	0	0	0	0
935	G.DE.C.O.F.	382874	VENANCIO AIRES/RS	1	5	6	6	0	5	0	0	0
937	G.M.DE.B.	211598	JACUPITANGA/SP	1	16	17	17	0	0	0	0	0
938	G.R.S.	199215	CASABRANCA/SP	1	1	2	2	0	0	0	0	0
942	G.A.DO.P.	394947	SOROCABA /SP	1	4	5	5	0	0	0	0	0
951	H.C.DA.S.C.	402302		1	1	2	2	0	1	0	1	0
953	H.M.H.J.	184082	PIEDADE/SP	1	0	1	1	0	0	0	0	0
960	H.A.M.A.C.	403453	CAPIVARI/SP	1	1	2	2	1	0	0	1	0
305	H.R.	403693		1	0	1	1	0	1	0	0	1
967	I.M.DA.S.	386913	VOTORANTIM/SP	1	0	1	1	0	1	0	0	0
970	I.C.DA.S.	402668	ITAPORANGA/SP	1	0	1	1	0	0	0	0	0
972	I.C.DE.S.C.	236261	COTIA/SP	1	0	1	1	0	0	0	1	0
2403	I.DA.S.	182571	GARÇA/SP	1	0	1	1	0	0	0	0	1
980	I.F.	154686	VILA BELA DA SANTÍSSIMA TRIN	1	1	2	2	1	1	0	0	0
983	I.DE.S.B.	403097	OURINHOS/SP	1	2	3	3	0	0	0	1	0
984	I.R.DA.S.	104944	S.CRUZ PALMEIRAS/SP	1	4	5	5	0	0	0	0	0
987	I.F.M.	402578	???	1	1	2	2	0	0	0	0	0
999	J.DA.S.S.	403029	SOROCABA/SP	1	5	6	6	2	3	0	0	0
1006	J.T.C.	124061	MARINGÁ/PR	1	0	1	1	0	0	0	0	0
1010	J.DE.A.P.	392069	MORRO AGUDO/SP	1	4	5	5	0	5	0	0	0
1016	J.V.DA.S.	393837	VOTORANTIM/SP	1	0	1	1	0	0	0	0	0
1022	J.L.N.	403470	????	1	3	4	4	0	1	0	0	0
1025	J.DE.O.C.	389990	PALMEIRA/PR	1	2	3	3	0	1	0	0	0
2414	J.A.DOS.S.	404333	UBATUBA/SP	1	0	1	1	0	1	0	1	0
2439	J.M.C.	404514	SAO PAULO/SP	1	0	1	1	0	0	0	0	0
1037	J.V.V.DE.C.DA.S.	383367	CHAVANTES/SP	1	21	22	22	2	22	0	0	0



RELATÓRIO DE ATENDIMENTOS - SETEMBRO - 2021

TERMO DE COLABORAÇÃO - PA 2017/38.768 - CENTRO DE REFERENCIA ESPECIALIZADO PARA POPULAÇÃO EM SITUAÇÃO DE RUA - CENTRO DE TRIAGEM

ID	NOME ABV	SAFI	CIDADE DE REGISTRO	PRIMEIRO ATENDIMENTO	RETORNOS NO MÊS	ATENDIMENTO + RETORNOS	REFEICAÇÃO	ATEND TECNICO	BANHO	CAD UNICO	PASSAGE M	2ª VIA DOCTOS
2418	J.C.DA.S.	404369	PIRACICABA	1	0	1	1	0	0	0	1	0
2429	J.DE.O.M.	195429	SOROCABA/SP	1	0	1	1	0	0	0	0	0
1064	J.R.DE.P.	128699	SOROCABA/SP	1	10	11	11	1	11	0	0	0
1073	J.W.A.DA.S.(A.	291086	ITU/SP	1	0	1	1	0	0	1	0	0
1074	J.D.DE.S.	8253	ARAÇOABA DA SERRA/SP	1	4	5	5	0	3	0	0	0
1075	J.A.F.	108052	SOROCABA/SP	1	17	18	18	0	6	0	0	0
1080	J.C.B.	150968	CORONEL JOÃO SÁ/BA	1	6	7	7	0	0	0	0	0
2399	J.C.DE.L.	404106	PONTA GROSSA/PR	1	2	3	3	0	0	0	0	0
1082	J.C.DE.O.	403767	?????	1	0	1	1	0	0	0	0	0
1084	J.C.DE.S.	402586	FATURA/SP	1	1	2	2	0	1	0	1	0
2394	J.G.DA.R.C.	404080	SOROCABA/SP	1	0	1	1	0	0	0	0	0
1093	J.L.S.	403307	PONTA GROSSA/PR	1	0	1	1	0	0	0	0	0
1110	J.V.M.T.R.	403593	ITAPETININGA/SP	1	3	4	4	0	0	0	0	0
1114	J.V.S.C.	402694	SOROCABA/SP	1	0	1	1	0	0	0	1	0
1116	J.B.DE.C.	140719	ITAPEVA/SP	1	14	15	15	0	0	0	0	0
1128	J.A.DA.S.	384574	PEREIRA BARRETO/SP	1	2	3	3	0	0	0	0	0
1130	J.C.A.	77632	SAO PAULO/SP	1	7	8	6	0	8	0	0	0
1142	J.P.DE.A.F.	402077	BAURU/SP	1	9	10	10	0	10	0	1	0
1141	J.P.P.M.	373376	VOTORANTIM/SP	1	7	8	8	0	5	0	0	0
940	J.S.L.	258528	SAO PAULO/SP	1	1	2	2	1	0	0	0	0
1148	J.L.A.B.	377398	???	1	0	1	0	1	0	0	0	0
2453	J.A.DA.S.	404786		1	0	1	1	0	0	0	1	0
1156	J.A.C.	178051	BOTUCATU/SP	1	15	16	16	0	0	0	0	0
1157	J.A.R.DOS.S.	391109	SOCORRO/SP	1	0	1	1	0	0	0	0	0
1160	J.A.V.DE.N.	392170	JUNDIAI/SP	1	0	1	1	0	0	0	0	0
1167	J.B.DA.S.	403017	VICOSA/AL	1	12	13	13	0	2	0	0	0
1168	J.C.DA.S.	378188	PINDAMONHANGABA/SP	1	0	1	0	1	0	0	0	0
1171	J.C.DE.O.	192852	SANTA CRUZ DO RIO PARDO/SP	1	3	4	4	0	0	0	0	0
1172	J.C.DE.O.	402670	LONDRINA/PR	1	3	4	4	0	0	0	0	0
1174	J.C.F.DO.R.	195080	INDAIATUBA/SP	1	1	2	2	0	0	0	0	0
1179	J.C.G.	290372	IPERO/SP	1	1	2	2	0	2	0	0	0
1178	J.C.G.	402633	PARAGUAÇU/MG	1	12	13	13	0	4	1	0	0
2442	J.C.DA.R.	124990	PIEDADE/SP	1	0	1	1	0	0	0	1	0
1189	J.DA.C.F.	328049	ARAPONGAS/PR	1	1	2	2	0	0	0	0	0
1196	J.D.M.	242515	OSASCO/SP	1	0	1	1	0	0	0	0	0
1197	J.DOS.S.	368120	IBIUNA/SP	1	14	15	15	1	3	0	0	0
2412	J.E.DA.S.	404281	JABOATÃO DOS GUARARAPES/	1	1	2	2	1	1	1	0	0
1201	J.E.S.	402414	SAO PAULO/SP	1	0	1	1	0	0	0	1	0
1214	J.I.F.	403600	????	1	0	1	1	0	0	0	0	0
1218	J.L.N.	403381	GOVERNADOR VALADARES/MG	1	0	1	1	0	0	0	0	0
2433	J.L.DA.S.	403743	????	1	1	2	2	0	2	0	0	1
1222	J.M.DE.J.	402857	IBIRAI/BH	1	2	3	3	2	2	0	0	1
1229	J.M.DE.O.	403790	??????	1	0	1	0	0	1	0	0	0
1235	J.O.P.	402995	NOVA ODESSA/SP	1	0	1	1	0	0	0	1	0
1237	J.P.DOS.S.	378336		1	2	3	3	0	2	0	0	0
2443	J.R.	404679	PIRAPOZINHO/SP	1	1	2	2	0	0	0	0	0
1244	J.R.V.A.	263354	SALTO DE PIRAPORA/SP	1	7	8	8	0	0	0	0	0
1250	J.R.V.	402832	CHAVANTES/SP	1	10	11	11	2	10	0	0	0
1253	J.S.DOS.S.	402054	ITAQUIRAI/MS	1	1	2	2	0	1	0	0	0
1254	J.S.DE.L.	183992	??????	1	0	1	1	0	0	0	0	0
1255	J.V.DA.S.	403802	ARAPIRACA/AL	1	6	7	7	0	6	0	0	0
1256	J.V.S.P.	402308	SÃO PAULO/SP	1	2	3	3	0	0	0	1	0
2369	J.V.DA.S.	404503	CAMPINAS/SP	1	0	1	1	0	0	0	0	0
1257	J.V.V.J.	394215	ITAPETININGA/SP	1	0	1	1	0	1	0	0	0
1261	J.T.S.	403142	??????	1	0	1	1	0	0	0	0	0
1263	J.DE.O.S.	123185	ITAPORANGA/SP	1	0	1	1	0	0	0	0	0
1265	J.D.DOS.S.	391981	SÃO PAULO /SP	1	0	1	1	1	1	0	0	0
1266	J.M.DA.S.	402630	SOROCABA/SP	1	0	1	1	0	0	0	1	0
1027	J.N.T.S.	403137	SERROLANDIA/BA	1	0	1	1	0	1	0	1	0
1280	J.F.DA.S.	403698	MACARANI/BA	1	1	2	2	0	1	1	0	0
2380	J.C.A.DE.S.	403902	?????	1	0	1	1	0	0	0	0	0
1290	J.C.B.A.	8471	SOROCABA/SP	1	0	1	1	0	0	0	0	0
1292	J.C.DA.S.	169963	SOROCABA/SP	1	2	3	1	0	3	0	0	0
1294	J.C.DE.L.	139372	CATANDUVA/SP	1	0	1	1	0	1	0	0	0



RELATÓRIO DE ATENDIMENTOS - SETEMBRO - 2021

TERMO DE COLABORAÇÃO - PA 2017/38.768 - CENTRO DE REFERENCIA ESPECIALIZADO PARA POPULAÇÃO EM SITUAÇÃO DE RUA - CENTRO DE TRIAGEM

ID	NOME ABV	SAFI	CIDADE DE REGISTRO	PRIMEIRO ATENDIMENTO	RETORNOS NO MÊS	ATENDIMENTO + RETORNOS	REFEICAÇÃO	ATEND TÉCNICO	BANHO	CAD UNICO	PASSAGE M	2ª VIA DOCTOS
1304	J.C.R.	202211	ARARAQUARA/SP	1	0	1	1	0	0	0	0	0
1306	J.DE.M.C.A.	397492	MARILIA/SP	1	0	1	1	0	1	0	0	0
1308	J.T.	114491	PRESIDENTE PRUDENTE/ SP	1	3	4	4	0	0	0	0	0
1313	K.R.B.DE.L.	206638	RECIFE/PE	1	1	2	2	0	0	0	0	0
1323	K.C.L.	402812	???	1	6	7	6	0	7	0	0	0
1326	K.L.S.L.	27129	SOROCABA/SP	1	0	1	0	0	1	0	0	0
1188	K.K.S.O.	404157	MINEIROS/GO	1	0	1	1	0	1	0	1	0
1336	L.V.B.M.	387720	BARRA BONITA/SP	1	4	5	5	2	5	0	0	0
1339	L.C.DE.M.	147800	SOROCABA/SP	1	3	4	4	0	1	0	0	0
1341	L.M.E.	376683	PILAR DO SUL/SP	1	0	1	1	0	0	0	1	0
1349	L.C.DE.S.	400200	POÇOS DE CALDAS/MG	1	12	13	13	0	9	0	1	0
1350	L.D.C.T.	309066	TAUBATE/SP	1	0	1	1	0	0	0	0	0
1353	L.DOS.S.M.	190074	SOROCABA/SP	1	1	2	2	0	0	0	0	0
1360	L.T.F.	387056	PORTO VELHO/RO	1	2	3	3	1	1	0	0	0
2437	L.DE.O.B.	404508	AVARE/SP	1	1	2	2	0	1	0	1	0
1371	L.H.DA.S.	384656	ARAPONGAS/SP	1	0	1	1	0	0	0	0	0
1372	L.H.S.	392871	TIETE/SP	1	6	7	7	1	1	0	0	0
2385	L.J.V.T.	404016	SANTA CRUZ DO RIO PARDO/SP	1	0	1	1	0	0	0	1	0
1379	L.B.DOS.S.J.	203428	SOROCABA/SP	1	0	1	1	0	0	0	0	0
1380	L.L.N.T.	382149	SALTO DE PIRAPORA/SP	1	2	3	3	1	2	0	0	0
1383	L.DA.S.B.	106982	SOROCABA - SP	1	4	5	4	0	5	0	0	0
2448	L.C.S.	138583		1	0	1	1	0	0	0	0	1
1397	L.D.M.	48868	SOROCABA/SP	1	1	2	2	1	2	0	0	1
2444	L.M.B.	404681	?????	1	0	1	1	0	0	0	0	0
1403	L.P.DA.S.	398206	SANTO ANDRE/SP	1	1	2	2	0	2	0	0	0
1405	L.V.DA.S.	157602	SÃO TOMÉ/PR	1	1	2	1	0	2	0	0	0
1409	L.C.H.	402018	CAMPOS DO JORDAO/SP	1	15	16	16	0	0	0	0	0
1417	L.C.	302182	SOROCABA/SP	1	7	8	8	0	1	0	0	0
1424	L.G.DE.B.	396002	PARAGUAÇU-PAULISTA/SP	1	1	2	2	0	0	0	0	0
1426	L.P.DO.C.N.	333260	DUARTINA/SP	1	0	1	1	0	1	0	0	0
1430	L.Z.M.	118925	LIMEIRA/SP	1	0	1	1	0	0	0	0	0
1436	L.C.DE.L.	146484	BAURU/SP	1	0	1	1	0	0	0	0	0
1438	L.C.D.	319557	CAXIAS DO SUL/RS	1	0	1	1	0	1	0	0	0
1443	L.F.A.E.	397751	SÃO PAULO/SP	1	4	5	5	0	0	0	0	1
1457	L.C.	401111	ARAPONGAS/PR	1	0	1	1	0	1	0	0	0
1466	L.C.P.	403143	???	1	0	1	1	0	1	0	0	0
1468	L.DA.C.DA.S.	402400	SOROCABA/SP	1	0	1	1	0	0	0	0	0
1470	L.E.DE.J.P.	128681	SALVADOR/BA	1	4	5	5	0	5	0	0	0
1478	L.F.G.DA.S.	158445	MAIRINQUE/SP	1	1	2	2	1	0	0	0	0
1481	L.H.DE.O.	296642	SOROCABA/SP	1	1	2	2	0	0	0	1	0
2400	L.O.A.	146207	SOROCABA/SP	1	1	2	2	0	1	0	0	0
1491	L.A.M.DOS.S.	17415	SOROCABA/SP	1	2	3	3	0	3	0	0	0
1492	M.M.M.	313393	???	1	2	3	3	0	0	0	0	0
1496	M.J.M.C.	403405	LOANDA/PR	1	0	1	1	0	1	0	0	0
1498	M.P.DA.S.	383957	IBIPORÁ/PR	1	0	1	1	0	1	0	1	0
2402	M.B.J.	400617	SÃO PAULO/SP	1	0	1	1	0	1	0	0	0
1509	M.S.N.	136746	ARAPONGAS/PR	1	2	3	3	0	2	0	0	0
2450	M.A.DA.S.	130315		1	0	1	1	0	0	0	0	1
1515	M.A.	335769	SOROCABA.SP	1	7	8	8	0	2	0	0	0
1521	M.DE.S.DOS.S.	403760	?????	1	0	1	1	0	0	0	1	0
1525	M.D.DE.O.E.	381760	TIETE/SP	1	0	1	1	0	0	0	0	0
1528	M.D.DA.S.	402845	LONDRINA/PR	1	1	2	2	0	0	0	0	0
1537	M.J.DE.J.	149710	BANDEIREANTES/PR	1	0	1	1	0	1	0	0	0
1540	M.M.M.	104442	SOROCABA/SP	1	7	8	8	0	1	0	0	0
2384	M.P.DA.S.	309760	RIBEIRAO BRANCO/SP	1	0	1	1	1	1	0	1	0
1549	M.R.DA.S.S.	402051	PINDAMONHANGABA/SP	1	0	1	1	0	0	0	0	0
1554	M.B.A.	343643	RIO DE JANEIRO/RJ	1	3	4	4	0	0	0	0	0
1560	M.F.	165229	GUARULHOS/SP	1	0	1	1	0	1	0	0	0
1564	M.P.DE.L.	166048	ATALAIA/AL	1	3	4	4	1	2	0	0	0
1565	M.Q.L.	126054	CONCHAL/SP	1	1	2	2	1	0	0	0	0
1568	M.R.B.	403242		1	3	4	4	1	3	0	0	0
1572	M.R.DE.P.	402706	SAO MIGUEL ARCANJO/SP	1	1	2	2	0	0	0	1	0
1573	M.S.	167066	SÃO B.DO CAMPO/SP	1	3	4	4	0	0	0	0	0
2372	M.A.DE.L.M.	149489	ITAPETINGA/SP	1	0	1	1	0	0	1	0	0



RELATÓRIO DE ATENDIMENTOS - SETEMBRO - 2021

TERMO DE COLABORAÇÃO - PA 2017/38.768 - CENTRO DE REFERENCIA ESPECIALIZADO PARA POPULAÇÃO EM SITUAÇÃO DE RUA - CENTRO DE TRIAGEM

ID	NOME ABV	SAFI	CIDADE DE REGISTRO	PRIMEIRO ATENDIMENTO	RETORNOS NO MÊS	ATENDIMENTO + RETORNOS	REFEIÇÃO	ATEND TÉCNICO	BANHO	CAD UNICO	PASSAGE M	2ª VIA DOCTOS
1587	M.A.DO.P.	209965	TUPI PAULISTA/SP	1	9	10	10	0	0	0	0	0
1590	M.A.C.	389912	SOROCABA/SP	1	0	1	1	0	1	0	0	0
1595	M.A.P.DA.S.	41136	IGUARACI/PE	1	0	1	1	0	0	0	0	0
1600	M.C.DE.A.	390350	DALAS/SP	1	0	1	1	0	1	0	0	0
1601	M.D.R.C.	403586	SAO ROQUE/SP	1	5	6	6	0	5	0	0	0
1604	M.F.DE.O.C.	65785	ANGATUBA/SP	1	3	4	4	1	4	0	0	1
2435	M.F.F.	119084	CARTOPOLIS/PR	1	1	2	2	0	2	0	0	0
1607	M.J.DE.L.	403407	?????	1	0	1	1	0	0	0	0	0
1615	M.P.F.	230505	BAURU/SP	1	0	1	1	0	1	0	0	0
1617	M.R.DE.O.	190879	SOROCABA/SP	1	13	14	14	0	6	0	0	0
1624	M.S.L.	332306	CAMPO LIMPO/SP	1	1	2	2	1	1	0	0	0
1625	M.S.	146739	SANTO ANDRE/SP	1	1	2	2	1	0	0	0	0
2455	M.S.T.	404798	CAMPINAS/SP	1	0	1	1	0	0	0	1	0
1626	M.T.A.	400596		1	0	1	1	0	0	0	0	1
1628	M.V.M.	169141	BANDEIRANTES/SP	1	2	3	3	0	0	0	0	0
2407	M.X.DE.A.	379888	?????	1	0	1	1	0	0	0	0	0
2408	M.A.N.	171841	MARINGA/PR	1	0	1	1	0	0	0	0	0
1639	M.DAS.D.DE.A.	402946	BEZERROS /PE	1	0	1	1	1	0	0	0	0
1641	M.DE.J.B.A.	402156	SÃO JOAQUIM DE BICAS/MG	1	0	1	1	0	0	0	0	0
1645	M.L.S.S.	401705	JUREMA/PE	1	3	4	4	2	1	0	0	0
1648	M.T.M.	208919	OSVALDO CRUZ/SP	1	0	1	1	0	0	0	1	0
1651	M.V.L.D.	13780	ITAPEVI/SP	1	0	1	1	0	0	0	0	0
1653	M.J.DE.O.	120689	PIEDADE/SP	1	13	14	14	0	11	0	0	0
1656	M.C.L.DA.S.	403067	PIEDADE/SP	1	9	10	10	2	10	1	1	0
1663	M.A.DE.O.	402344	ITAPETININGA	1	0	1	1	0	0	0	1	0
1667	M.A.DA.S.	335901	SOROCABA/SP	1	8	9	9	0	1	0	1	0
1668	M.H.D.	379025	ALVORADA DO SUL/PR	1	0	1	1	0	0	0	0	0
1671	M.F.	393243	MUNDO NOVO/BA	1	0	1	1	0	1	0	0	0
1672	M.F.L.	393243	BELO HORIZONTE/MG	1	0	1	1	0	1	0	0	0
1673	M.G.DA.S.	402143	???	1	6	7	7	3	6	0	0	0
1674	M.M.DE.C.	379573	PALMITAL/SP	1	0	1	0	0	1	0	1	0
2454	M.P.DE.C.	404789		1	0	1	1	0	0	0	0	0
1675	M.P.DA.S.	403395	JACUPIRANGA/SP	1	3	4	3	0	4	0	1	0
1678	M.P.DOS.S.	395975	BOTUCATU/SP	1	1	2	2	0	0	0	0	0
1680	M.R.F.	403292	VINHEDO/SP	1	0	1	1	0	1	0	0	0
1682	M.A.DE.A.	226559	SOROCABA/SP	1	1	2	2	0	0	0	0	0
1684	M.A.DE.A.	138787	ITARARE/SP	1	6	7	7	0	0	0	0	0
1687	M.C.DE.S.	402061	PRESIDENTE VENCESLAU/SP	1	0	1	1	0	0	0	1	0
2376	M.F.DE.L.S.	270128	CAPAO BONITO/SP	1	0	1	1	1	1	0	0	1
1688	M.G.B.	402577	???	1	0	1	1	0	0	0	0	0
1697	M.DE.O.	108941	SOROCABA/SP	1	0	1	1	0	0	0	0	1
1717	M.K.R.M.(380786	SUMARE/SP	1	1	2	2	0	1	0	0	0
1710	M.C.P.M.	173141	SAO PAULO/SP	1	6	7	7	0	0	0	0	2
1714	M.C.A.	374665	???	1	7	8	8	2	5	0	0	0
1715	M.C.M.R.	395822	SABARA/MG	1	0	1	1	0	1	0	0	0
306	M.DE.O.S.	403647	SAO PAULO	1	0	1	1	0	0	0	1	0
1728	M.C.DE.C.	155565	SOROCABA/SP	1	0	1	1	0	1	0	0	0
1729	M.M.DA.S.	314476	?????	1	0	1	1	0	0	0	0	0
2428	M.A.K.	404393		1	0	1	1	0	0	0	0	0
1751	N.B.S.	386947	SANTOS/SP	1	0	1	1	0	0	0	0	0
1761	N.C.	403050	????	1	0	1	1	0	0	0	0	0
1762	N.DOS.S.	120811	SÃO PAULO/SP	1	17	18	18	0	16	0	0	0
1769	N.A.C.DA.S.	108434	SOROCABA/SP	1	12	13	13	1	1	0	0	0
1772	N.D.P.	125852	CHILE	1	0	1	1	0	0	0	0	0
1780	N.DE.J.	403451	????	1	0	1	1	0	0	0	1	0
1781	N.G.DE.A.	308257	SÃO PUALO/SP	1	0	1	1	0	0	0	0	0
1785	O.DA.S.R.	124520	ITAPEVA/SP	1	2	3	3	1	0	1	0	0
1792	O.B.P.	143136	SOROCABA/SP	1	1	2	2	0	0	0	0	0
1793	O.P.DA.S.	184518	CAMPO MOURAO/PR	1	4	5	5	0	0	0	0	0
1799	O.B.J.	204051	GAMA/DF	1	7	8	8	1	2	0	0	0
2393	O.E.P.DE.G.	404008	ARARAS/SP	1	0	1	1	0	0	0	1	0
1805	O.C.DA.R.	155982	SAO PAULO/SP	1	1	2	2	0	0	0	0	0
2395	O.DOS.R.C.	176212	SAO MIGUEL DO IGUAÇU/PR	1	0	1	1	0	0	0	0	0
1809	O.DA.S.L.	276510	SANTA ISABEL DO IVAÍ/PR	1	0	1	1	0	0	0	1	0



RELATÓRIO DE ATENDIMENTOS - SETEMBRO - 2021

TERMO DE COLABORAÇÃO - PA 2017/38.768 - CENTRO DE REFERENCIA ESPECIALIZADO PARA POPULAÇÃO EM SITUAÇÃO DE RUA - CENTRO DE TRIAGEM

ID	NOME ABV	SAFI	CIDADE DE REGISTRO	PRIMEIRO ATENDIMENTO	RETORNOS NO MÊS	ATENDIMENTO + RETORNOS	REFEICAO	ATEND TECNICO	BANHO	CAD UNICO	PASSAGE M	2ª VIA DOCTOS
1811	P.M.M.	318851	SOROCABA/SP	1	0	1	1	0	1	0	0	0
1822	P.C.L.	304787	ITAPORANGA/SP	1	2	3	2	1	3	0	0	0
1824	P.DE.M.P.	378025	CAPÃO BONITO/SP	1	0	1	1	0	1	0	1	0
1827	P.W.P.A.	403319	?????	1	1	2	2	0	0	0	1	0
1835	P.C.DOS.S.	392100	ITAPEVI/SP	1	0	1	1	0	1	0	0	0
1843	P.E.P.	134536	SOROCABA/SP	1	3	4	4	0	3	0	0	0
1847	P.H.DE.M.	276769	SOROCABA/SP	1	0	1	1	0	1	0	0	0
1855	P.R.DA.S.	182628	SOROCABA/SP	1	0	1	1	0	0	0	0	1
1856	P.R.DOS.S.DAS.I	252131	SOROCABA/SP	1	0	1	1	0	1	0	0	0
2451	P.R.F.C.	404776		1	0	1	1	0	0	0	1	0
1881	P.A.C.	402412	?????	1	1	2	2	0	0	0	0	0
1888	R.A.S.	396150	PORTO FELIZ/SP	1	0	1	1	0	0	0	0	0
1916	R.A.I.	403012	??????	1	12	13	13	0	11	0	1	0
2441	R.B.C.	404655		1	0	1	1	0	0	0	1	0
1889	R.C.	401939	???	1	3	4	4	0	1	0	0	0
1892	R.DE.O.P.	85364	NOVA FATIMA/PR	1	0	1	1	0	0	0	0	0
1894	R.DOS.S.S.	403507	ITU/SP	1	3	4	3	1	4	0	0	1
1900	R.H.DA.S.	402410	TAUBATE/SP	1	2	3	3	0	1	0	1	0
1901	R.J.B.DE.L.	57774	SOROCABA/SP	1	1	2	2	2	2	1	0	0
2427	R.M.V.	404391	SÃO PAULO/SP	1	1	2	2	0	0	0	1	0
1903	R.M.L.	244660	ITABUNA/BA	1	2	3	3	0	3	0	1	0
2389	R.S.	404050	LIMEIRA/SP	1	0	1	1	0	1	0	1	0
1914	R.M.DE.B.	100384	SÃO MANUEL/SP	1	1	2	2	1	2	1	0	0
1917	R.DA.S.C.	402957	??????	1	10	11	11	1	3	0	0	0
2449	R.L.G.C.	118565		1	0	1	0	0	1	0	0	0
1922	R.A.DE.O.	334108	IBAITI/PR	1	0	1	1	0	1	0	0	0
1924	R.DE.S.S.	402889	MAIRINQUE/SP	1	0	1	1	0	1	0	0	0
1928	R.N.V.	296978	GARÇA/SP	1	1	2	2	0	0	0	0	0
2421	R.C.R.	404380	SUSAZNO/S	1	1	2	2	0	1	0	1	0
2460	R.C.	404807	CAPAO BONITO/SP	1	0	1	1	0	0	0	1	0
1931	R.F.	402572	???	1	0	1	1	0	0	0	0	0
1939	R.C.DE.A.	403519	PARIQUERA AÇU/AP	1	1	2	1	0	2	0	0	0
1951	R.R.DE.A.	390536	SÃO PAULO /SP	1	0	1	1	0	1	0	1	0
1952	R.A.DE.O.	403222	GUAÇUVES	1	1	2	2	0	1	0	1	0
1956	R.B.DE.B.	222995	RECIFE/PE	1	0	1	1	0	1	0	0	0
1958	R.C.C.	177074	SOROCABA/SP	1	2	3	3	0	0	0	0	0
1975	R.DA.S.	403133	SÃO PAULO/SP	1	0	1	1	1	0	0	0	0
2374	R.L.DA.S.	135899	JAU/SP	1	0	1	1	0	1	0	1	0
2371	R.N.R.	374903	EMBU DAS ARTES/SP	1	5	6	6	2	3	0	0	1
1965	R.P.	402147	SANTOS/SP	1	0	1	1	0	0	0	1	0
1968	R.R.F.	127490	SÃO PAULO/SP	1	1	2	2	1	1	0	0	1
1976	R.H.DO.N.	401528	DIADEMA/SP	1	2	3	3	0	3	0	0	0
1978	R.W.DE.G.	300848	SÃO PAULO /SP	1	4	5	5	0	0	0	0	0
1981	R.J.H.	403289	IGUARAÇO DO TIETE/SP	1	0	1	1	0	0	0	0	1
590	R.C.	7977	TENENTE ANANIAS/RN	1	6	7	7	0	3	0	0	0
2440	R.C.DE.O.	404660		1	0	1	1	0	0	0	1	0
1987	R.DE.O.W.	400969	SANTOS/P	1	14	15	15	0	7	0	1	0
1994	R.DOS.S.	402675	POÇOS DE CALDAS/MG	1	0	1	1	0	1	0	1	0
1992	R.A.DE.S.	397990	ITARARÉ/SP	1	0	1	1	0	0	0	0	0
1996	R.M.M.	92159	SÃO ROQUE/SP	1	1	2	2	0	0	0	0	0
2436	R.M.B.	404441	BARBOSA FERRAZ/PR	1	1	2	2	0	0	0	1	0
1993	R.P.	403554	?????	1	0	1	0	0	1	0	0	0
1999	R.DE.P.A.	403236	BOTUCATU/SP	1	1	2	2	0	1	0	1	0
2004	R.C.DE.O.	289767	SOROCABA - SP	1	0	1	1	0	0	0	0	0
2006	R.D.D.S.	287772	RIBEIRÃO PRETO/SP	1	0	1	1	0	0	0	0	0
2011	R.F.DA.S.	100051	AVARÉ/SP	1	9	10	10	0	5	0	0	0
2016	R.M.E.DOS.S.	394765	NOVA GRANADA/SP	1	7	8	8	0	1	0	0	0
2457	R.DA.S.	404796	?????	1	0	1	1	0	1	0	1	0
2036	R.M.C.	394096	SOROCABA/SP	1	4	5	5	0	0	0	0	0
2039	R.R.DE.S.	402472	IPIAÚ/BA	1	3	4	4	1	3	1	0	0
2041	R.V.DE.A.	393570	GUARULHOS/SP	1	0	1	1	0	1	0	0	0
2049	R.A.DOS.R.	403418	??????	1	0	1	1	0	0	0	1	0
2055	R.M.B.	278910	SÃO PAULO/SP	1	11	12	12	0	0	0	0	0
2061	R.G.DE.L.	401682	MACEIO/AL	1	1	2	2	0	1	0	0	0



RELATÓRIO DE ATENDIMENTOS - SETEMBRO - 2021

TERMO DE COLABORAÇÃO - PA 2017/38.768 - CENTRO DE REFERENCIA ESPECIALIZADO PARA POPULAÇÃO EM SITUAÇÃO DE RUA - CENTRO DE TRIAGEM

ID	NOME ABV	SAFI	CIDADE DE REGISTRO	PRIMEIRO ATENDIMENTO	RETORNOS NO MÊS	ATENDIMENTO + RETORNOS	REFEICAO	ATEND TECNICO	BANHO	CAD UNICO	PASSAGE M	2ª VIA DOCTOS
2062	R.S.B.	390615	BAURU/SP	1	0	1	1	0	0	0	0	0
1634	R.F.DA.C.	309934	ITU/S	1	1	2	2	0	0	0	0	0
2071	R.P.N.	198429	SÃO PAULO/SP	1	0	1	1	0	1	0	0	0
2079	R.P.	279220	????	1	0	1	1	0	0	0	0	0
2080	R.R.A.J.	391216	PAULO AFONSO/BA	1	4	5	5	0	4	0	1	0
2089	S.C.P.	273615	CAPÃO BONITO/SP	1	1	2	2	0	0	2	0	0
2096	S.A.O.C.	389988	SOROCABA /SP	1	2	3	3	0	2	0	0	0
2097	S.R.V.DA.S.	390024	VOTORANTIN/SP	1	3	4	4	1	1	0	0	0
2100	S.P.L.	78923	PORTO VELHO/RO	1	1	2	2	0	1	0	0	0
2108	S.A.S.	224023	ITU/SP	1	9	10	10	0	7	0	0	0
2377	S.F.B.C.	123775	SAO PAULO/SP	1	0	1	1	0	0	0	0	0
2112	S.L.P.	402623	JAU/SP	1	3	4	4	0	1	0	0	0
2115	S.R.	399957	CACOAL/RO	1	0	1	1	0	0	0	0	0
2116	S.R.C.	165515	FERRAZ DE VASCONCELOS/SP	1	0	1	1	1	0	0	0	0
2117	S.R.M.	273127	IPAUSSU/SP	1	14	15	15	0	0	0	0	0
2119	S.A.	388154	SOROCABA/SP	1	17	18	18	0	0	0	0	0
2420	S.DE.M.J.	404371	CAMPINAS/SP	1	3	4	4	0	0	0	1	0
2125	S.S.	402908	????	1	0	1	1	0	0	0	1	0
2138	S.G.	383449	VARZEA PAULISTA	1	0	1	1	0	0	0	1	0
2141	S.C.	403721	SANTO ANTONIO DA PLATINA/P	1	0	1	1	0	0	0	0	0
2144	S.M.DE.O.	401776	ANDIRA/R	1	0	1	1	0	0	0	1	0
2146	S.C.	110450	ITAPETININGA/SP	1	0	1	1	1	0	0	0	0
2153	T.H.F.R.	377029	TATUI/SP	1	1	2	2	1	2	0	0	0
2160	T.D.DE.O.	402985	FORTALEZA/CE	1	0	1	1	0	0	0	1	0
2379	T.F.	403888	SAO PAULO/SP	1	4	5	5	0	1	0	0	0
2446	T.B.C.C.	404702	SAO PAULO/SP	1	1	2	2	0	0	0	0	0
2177	T.R.DOS.S.(.	395407	SOROCABA/SP	1	2	3	3	2	1	0	0	0
2410	T.DOS.S.G.	329624	CANAVIEIRAS/BA	1	0	1	1	0	0	0	0	0
2196	T.S.DE.S.	232920	SÃO PAULO/SP	1	6	7	7	1	4	0	0	0
2198	T.M.F.	382864	MEXICO	1	10	11	11	0	6	0	1	1
2382	V.M.P.	403995	ARAÇOIABA DA SERRA/SP	1	0	1	1	1	1	0	0	0
2390	V.A.C.	266394	SOROCABA/SP	1	0	1	1	0	0	0	0	0
2221	V.B.	377739	BOM SUCESSO/PR	1	1	2	2	0	1	0	0	0
2424	V.DE.L.	182180	TAPEJARA/PR	1	0	1	1	0	0	0	1	0
2226	V.M.	176852	JACUPITANGA/SP	1	0	1	1	0	0	0	0	0
2233	V.DE.O.	140343	???	1	10	11	11	0	0	0	0	0
2234	V.DE.S.	403779	??????	1	6	7	6	1	7	0	0	1
2235	V.	???	????	1	0	1	1	0	0	0	0	0
2459	V.DA.S.	404826	VOTORANTIM/SP	1	0	1	1	0	0	0	0	0
2246	V.DOS.S.R.	402781	SAO PAULO/SP	1	0	1	1	0	0	0	0	0
2250	V.R.DA.S.	272444	ÁGUAS BELAS/PE	1	0	1	1	0	0	0	0	0
2256	V.L.K.	263002	BOITUVA/SP	1	9	10	10	0	5	0	0	0
2255	V.L.O.DE.A.	403446	SAO MIGUEL DO ARAGUAIA/GO	1	1	2	2	1	0	0	1	0
2370	V.DE.C.N.	326406	SOROCABA/SP	1	0	1	1	0	0	0	0	0
2260	V.DA.S.	202292	SOROCABA/SP	1	0	1	1	1	1	0	0	0
2391	V.C.DE.O.	403977	OSVALDO CRUZ/SP	1	0	1	1	0	0	0	1	0
2275	V.L.N.	127368	SOROCABA/SP	1	7	8	8	0	6	0	0	0
2283	V.A.H.J.	402517	SOROCABA /SP	1	3	4	4	0	3	0	0	0
2285	W.A.DE.M.	391569	PORTO VELHO/RO	1	0	1	1	0	1	0	0	0
2286	W.A.DOS.S.	275995	SOROCABA /SP	1	0	1	1	0	0	0	1	0
2288	W.B.DA.S.	94337	SOROCABA /SP	1	1	2	2	1	1	0	0	0
2373	W.G.	241721	SOROCABA/SP	1	0	1	1	0	1	0	0	0
2292	W.G.	403331	????	1	0	1	1	0	0	0	0	0
2319	W.D.DE.M.	402871	PIEDADE/SP	1	0	1	1	0	0	0	0	0
2320	W.H.V.S.	325403	CAPAO BONITO/SP	1	9	10	10	2	7	0	0	0
2334	W.G.	389980	LARANJAL PAULISTA/SP	1	0	1	1	0	0	0	0	0
2345	W.G.G.	394923	JUNDIAI/SP	1	2	3	3	0	0	0	0	0
2350	W.R.S.	164586	SOROCABA	1	0	1	1	0	0	0	0	0
2419	W.S.T.	404376	SÃO PAULO/SP	1	3	4	4	0	0	0	0	0
2355	W.DE.L.	109819	ÁGUA PRETA/PE	1	5	6	6	0	0	0	0	0
2359	Y.S.DA.S.	401337	SAO PAULO/SP	1	0	1	1	0	1	0	1	0
2361	Y.R.B.	402881	SAO PAULO/SP	1	0	1	1	0	0	0	0	0
2364	Y.R.L.H.	403440	SÃO VICENTE/SP	1	0	1	1	1	1	0	0	0

397
MD



RELATÓRIO DE ATENDIMENTOS - SETEMBRO - 2021

TERMO DE COLABORAÇÃO - PA 2017/38.768 - CENTRO DE REFERENCIA ESPECIALIZADO PARA POPULAÇÃO EM SITUAÇÃO DE RUA - CENTRO DE TRIAGEM

ID	NOME ABV	SAFI	CIDADE DE REGISTRO	PRIMEIRO ATENDIMENTO	RETORNOS NO MÊS	ATENDIMENTO + RETORNOS	REFEICAO	ATEND TECNICO	BANHO	CAD UNICO	PASSAGEM	2ª VIA DOCTOS	
					574	1222	1796	1760	112	689	18	120	39

TOTAL DE = 574 PESSOAS ATENDIDAS

TOTAL DE = 1222 RETORNOS NO MÊS

TOTAL DE = 1796 ATENDIMENTOS NO MÊS

MEDIA DIARIA DE ATENDIMENTOS = 82

TOTAL DE PROVIDENCIAS REALIZADAS NO MÊS = 2738

Responsabilizo-me pela exatidão e veracidade das informações acima, ciente que, se falsa a declaração, ficarei sujeito as penas da Lei.

Sorocaba, 06 de outubro de 2021.

JOAO ANTONIO GABRIEL
DIRETOR PRESIDENTE
SERVIÇO DE OBRAS SOCIAIS

Setembro 2021

398
MD



PREFEITURA MUNICIPAL DE SOROCABA

SECRETARIA DA CIDADANIA

Rua Santa Cruz n. 116 - Bairro Centro - Sorocaba - SP

Fone: (15) 3212-6900 - e-mail: siasconvenios@sorocaba.sp.gov.br

SERVIÇO DE OBRAS SOCIAIS - Casa azul - Centro de Triagem - 38768/2017

PERÍODO - Setembro/2021 (DIAS) 30

ATENDIMENTO DE ATÉ 60 ASSISTIDOS POR DIA 60

ATIVIDADE CONFORME PLANO DE TRABALHO	META PACTUADA	META ATINGIDA	% ATINGIDO
ALIMENTAÇÃO	Até 60/dia	1760	DEMANDA
BANHOS	Até 60/dia	689	DEMANDA
ATENDIMENTO +RETORNO		1796	

Pessoas Atendidas no mês: 574

Retornos no mês: 1222

Atendimentos Totais no mês: 1796

Média Diária de Atendimentos= 82

Apurei o relatado acima, o qual aferi o cumprimento das metas do plano de trabalho após análise do RMA, segue para manifestação.

Sorocaba, 14 de Outubro de 2021

Rosirlei Bernardes

Seção de Planejamento e Orçamento



PARECER CONCLUSIVO – PRESTAÇÃO DE CONTAS PARCIAL

Sorocaba 14/10/21

Organização:	Serviço de Obras Sociais		
Serviço:	Centro de Triagem/Centro especializado para população em situação de rua		
Competência:	Setembro de 2021		
Total de pessoas atendidas	574	Média de pessoas distintas atendidas por dia (Aproximado)	82

Em análise da prestação de contas parcial em epígrafe, foram analisados os relatórios mensais de atendidos e de atividades. Foi constatado que os mesmos encontram-se de acordo com as finalidades para as quais foram concebidas.

Pessoas Atendidas no mês de Setembro/2021: 574

Retornos no mês: 1222

Atendimento + retorno: 1796

Total Refeições no mês: 1760

Média Diária de atendimentos: 82

Banhos no mês: 689

Atendimento + retorno: 1796

Passagem: 120

Em conclusão dessa, há possibilidade de aprovação, na extensão analisada, do serviço realizado.

Rosirlei Bernardes
Seção de Planejamento e Orçamento