



1327

CONSELHO MUNICIPAL DOS DIREITOS DA CRIANÇA E DO ADOLESCENTE
www.cmdcasorocaba.org.br - contato@cmdcasorocaba.org.br
Rua: Santa Cruz ,116 – Centro – Sorocaba/SP – Fone (15) 32.31.53.00
E-mail: contato@cmdcasorocaba.org.br

À
SEFAZ/DAC

Solicitamos R.D no valor de R\$ 752,60 para a Organização “Associação Cultural Pintura Solidária”, CNPJ: 08.845.381/0001-11 do Processo Nº 10.497-2019, referente ao termo de colaboração firmado com o CMDCA/FUNCAD.

O saldo da devolução deverá ser realizado na conta do Fundo Municipal da Criança e do Adolescente (FUNCAD) , Banco do Brasil, Agência 2923-8, conta corrente: 34.677-2.

Sem mais

1251

CMDCA

De: CMDCA <contato@cmdcasorocaba.org.br>
Enviado em: segunda-feira, 13 de abril de 2020 13:56
Para: 'Marcia Regina Santos - Pintura Solidária'
Assunto: PRESTAÇÃO DE CONTAS MARÇO

Boa tarde Márcia.

Em sua prestação de contas mês de março faltaram os seguintes documentos:

RP 14, 2ª e 3ª parte;
Restante do Extrato onde foram pagas as despesas;
Extrato de aplicação, o valor correto é de R\$ 143,16.

Att;
Olímpia Godinho

Associação Cultural

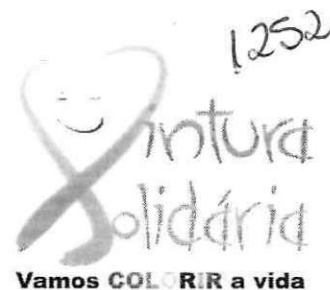

Sorocaba, 10 de abril de 2020.

Ao
Conselho Municipal da Criança e do Adolescente

PROTOCOLO DE ENTREGA

A Associação Cultural Pintura Solidária – Vamos colorir a Vida, CNPJ 08.845.381/0001-11, inscrita nesse Conselho sob nº 116 vem respeitosamente apresentar *Prestação de Contas* referente ao *Mês de março de 2020*.

1. Extratos Bancários;
2. Relação de Profissionais;
3. RP 14 I e II;
4. Demonstrativo integral – Execução Financeira;
5. Documentos Contábeis Comprobatórios;
6. Certidões Negativas e GFIP;
7. Relação Nominal de Atendidos;
8. Relatório Mensal de Atividades;
9. Imagens.

Agradece a atenção e se coloca a disposição para quaisquer esclarecimentos.

Vera Lucia Viudes Petrocchi
Presidente

Organização Social: *Associação Cultural Pintura Solidária – Vamos Colorir a Vida*

Projeto: *Cores em Ação*

Mês / Ano de referência: FEVEREIRO/2020

Relação dos Profissionais Vinculados ao Projeto

Nome	Cargo	Admissão
Esther Gronau Luz	Arte Educadora	01/04/2019
Roseli DelBel	Arte Educadora	01/10/2019
Murilo M Mascarenhas	Arte Educador	01/11/2019

Associação Cultural



ANEXO RP-14 - REPASSES AO TERCEIRO SETOR - DEMONSTRATIVO INTEGRAL DAS RECEITAS E DESPESAS - TERMO DE COLABORAÇÃO/FOMENTO

ÓRGÃO PÚBLICO:	Conselho Municipal dos Direitos da Criança e do Adolescente
ORGANIZAÇÃO DA SOCIEDADE CIVIL:	Associação Cultural Pintura Solidária - Vamos Colorir a Vida
CNPJ:	08.845.381/0001-11
ENDEREÇO E CEP:	Rua Salvador Corrêa, 675 CEP 18030-130
RESPONSÁVEL(IS) PELA OSC:	Vera Lucia Viudes Petrocchi
CPF:	891.989.998-34
OBJETO DA PARCERIA:	Projeto Cores em Ação
EXERCÍCIO:	2020
ORIGEM DOS RECURSOS (3):	FMDCA - FUNDO MUN. DIREITOS DA CRIANÇA E DO ADOLESCENTE

DOCUMENTO	DATA	VIGÊNCIA	VALOR - R\$
Termo de Colaboração/Fomento nº	2019/37.064-5	01/04/2019 A 31/03/2020	R\$ 97.960,00
Aditamento nº			

DEMONSTRATIVO DOS RECURSOS DISPONÍVEIS NO EXERCÍCIO				
DATA PREVISTA PARA O REPASSE (2)	VALORES PREVISTOS (R\$)	DATA DO REPASSE	NÚMERO DO DOCUMENTO DE CRÉDITO	VALORES REPASSADOS (R\$)
30/04/2019	14.797,83	18/04/2019	1	14.797,83
30/05/2019	12.797,83	24/05/2019	1	12.797,83
30/06/2019	4.797,83	19/06/2019	1	4.797,83
31/07/2019	4.797,83	19/07/2019	1	4.797,83
31/08/2019	12.797,83	23/08/2019	1	12.797,83
30/09/2019	4.797,83	20/09/2019	1	4.797,83
31/10/2019	4.821,43	18/10/2018	1	4.821,43
30/11/2019	5.906,66	22/11/2019	1	5.906,66
31/12/2019	5.939,21	20/12/2019	1	5.939,21
31/01/2020	11.138,23	04/02/2020	1	11.138,23
29/02/2020	4.786,03	06/03/2020	1	4.786,03
31/03/2020	10.581,46	27/03/2020	1	10.581,46
(A) SALDO DO EXERCÍCIO ANTERIOR				142,92
(B) REPASSES PÚBLICOS NO EXERCÍCIO				10.581,46
(C) RECEITAS COM APLICAÇÕES FINANCEIRAS DOS REPASSES PÚBLICOS				0,24
(D) OUTRAS RECEITAS DECORRENTES DA EXECUÇÃO DO AJUSTE (3)				
(E) TOTAL DE RECURSOS PÚBLICOS (A + B + C + D)				10.724,62
(F) RECURSOS PRÓPRIOS DA ENTIDADE PARCEIRA				
(G) TOTAL DE RECURSOS DISPONÍVEIS NO EXERCÍCIO (E + F)				10.724,62

(1) Verbal: Federal, Estadual ou Municipal, devendo ser elaborado um anexo para cada fonte de recurso.

(2) Incluir valores previstos no exercício anterior e repassados neste exercício.

(3) Receitas com estacionamento, aluguéis, entre outras.

Vera Lucia Viudes Petrocchi - Presidente

Associação Cultural



O(s) signatário(s), na qualidade de representante(s) da Associação Cultural Pintura Solidária - Vamos Colorir a Vida vem indicar, na forma abaixo detalhada, as despesas incorridas e pagas no exercício/2020 bem como as despesas a pagar no exercício seguinte.

DEMONSTRATIVO DAS DESPESAS INCORRIDAS NO EXERCÍCIO					
ORIGEM DOS RECURSOS (4): MUNICIPAL					
CATEGORIA OU FINALIDADE DA DESPESA (8)	DESPESAS CONTABILIZADAS NESTE EXERCÍCIO (R\$)	DESPESAS CONTABILIZADAS EM EXERCÍCIOS ANTERIORES E PAGAS NESTE EXERCÍCIO (R\$) (H)	DESPESAS CONTABILIZADAS NESTE EXERCÍCIO E PAGAS NESTE EXERCÍCIO (R\$) (I)	TOTAL DE DESPESAS PAGAS NESTE EXERCÍCIO (R\$) (J= H + I)	DESPESAS CONTABILIZADAS NESTE EXERCÍCIO A PAGAR EM EXERCÍCIOS SEGUINTE(S) (R\$)
Recursos humanos (5)	R\$ 8.613,72		R\$ 8.613,72	R\$ 8.613,72	0
Recursos humanos (6)	R\$ 1.230,00	0	R\$ 1.230,00	R\$ 1.230,00	0
Medicamentos	R\$ -	0	R\$ -	R\$ -	0
Material médico e hospitalar (*)	R\$ -	0	R\$ -	R\$ -	0
Gêneros alimentícios	R\$ -	0	R\$ -	R\$ -	0
Outros materiais de consumo					0
Serviços médicos (*)	R\$ -	0	R\$ -	R\$ -	0
Outros serviços de terceiros	R\$ -	0	R\$ -	R\$ -	0
Locação de imóveis	R\$ -	0	R\$ -	R\$ -	0
Locações diversas	R\$ -	0	R\$ -	R\$ -	0
Utilidades públicas (7)	R\$ -	0	R\$ -	R\$ -	0
Combustível	R\$ 130,00	0	R\$ 130,00	R\$ 130,00	0
Bens e materiais permanentes	R\$ -	0	R\$ -	R\$ -	0
Obras	R\$ -	0	R\$ -	R\$ -	0
Despesas financeiras e bancárias	R\$ -	0	R\$ -	R\$ -	0
Outras despesas	R\$ -	0	R\$ -	R\$ -	0
TOTAL	R\$ 9.973,72	0	R\$ 9.973,72	R\$ 9.973,72	0

(4) Verba: Federal, Estadual, Municipal e Recursos Próprios, devendo ser elaborado um anexo para cada fonte de recurso.

(5) Salários, encargos e benefícios.

(6) Autônomos e pessoa jurídica.

(7) Energia elétrica, água e esgoto, gás, telefone e internet.

(8) No rol exemplificativo incluir também as aquisições e os compromissos assumidos que não são classificados contabilmente como DESPESAS, como, por exemplo, aquisição de bens permanentes.

(9) Quando a diferença entre a Coluna DESPESAS CONTABILIZADAS NESTE EXERCÍCIO e a Coluna DESPESAS CONTABILIZADAS NESTE EXERCÍCIO E PAGAS NESTE EXERCÍCIO for decorrente de descontos obtidos ou pagamento de multa por atraso, o resultado não deve aparecer na coluna DESPESAS CONTABILIZADAS NESTE EXERCÍCIO A PAGAR EM EXERCÍCIOS SEGUINTE(S), uma vez que tais descontos ou multas são contabilizados em contas de receitas ou despesas. Assim sendo deverá ser indicado como nota de rodapé os valores e as respectivas contas de receitas e despesas.

(*) Apenas para entidades da área da Saúde.

1255

DEMONSTRATIVO DO SALDO FINANCEIRO DO EXERCÍCIO	
(G) TOTAL DE RECURSOS DISPONÍVEL NO EXERCÍCIO	10724,62
(J) DESPESAS PAGAS NO EXERCÍCIO (H+I)	9973,72
(K) RECURSO PÚBLICO NÃO APLICADO [E - (J - F)]	750,90
(L) VALOR DEVOLVIDO AO ÓRGÃO PÚBLICO	0,00
(M) VALOR AUTORIZADO PARA APLICAÇÃO NO EXERCÍCIO SEGUINTE (K - L)	750,90

Declaro(amos), na qualidade de responsável(is) pela entidade supra epigrafada, sob as penas da Lei, que a despesa relacionada comprova a exata aplicação dos recursos recebidos para os fins indicados, conforme programa de trabalho aprovado, proposto ao Órgão Público Parceiro.

Sorocaba, 10 de abril de 2020.



Vera Lucia Viudes Petrocchi - Presidente

RECIBO DE PAGAMENTO A AUTÔNOMO - RPA

1257

		Nº Recibo	
		000008	
Nome ou Razão Social da Empresa		CNPJ da Empresa	
ASSOCIACAO CULTURAL PINTURA SOLIDARIA VAMOS COLORIR A VIDA		08.845.381/0001-11	
Recebi da Empresa acima identificada, pela prestação dos serviços de RPA a importância de R\$ 615,00 (seiscentos e quinze reais), conforme discriminativo abaixo:			
<u>ESPECIFICAÇÃO:</u>		<u>DESCONTOS:</u>	
Valor Serviço Prestado	788,45	ISS	15,76
Outros proventos	0,00	IRRF	0,00
		Dedução INSS	157,69
		INSS Frete	0,00
		Pensão Alimentícia	0,00
		Outros descontos	0,00
Total <u>615,00</u> 788,45		Total 173,45	
VALOR LÍQUIDO: 615,00 (seiscentos e quinze reais)			
<u>Identificação do Prestador de Serviço</u>			
Nome completo: ROSELI DELBEL			
Nº INSS: 10636831385			
Nº CPF: 020.656.428-74			
Nº Inscrição municipal:			
Número Identidade: 110698563			
Endereço: R. INDETERMINADA, 99999 - INDETERMINADA			
SOROCABA/SP,31/03/2020		Assinatura: <i>ROSELI DELBEL</i>	
Esta remuneração será incluída na GFIP e os valores retidos a título de contribuição previdenciária serão recolhidos em conformidade com a legislação vigente.			

**Comprovante de remessa de Doc eletrônico**

Via Internet Banking CAIXA

Emitente:	ASSOCIACAO CULTURAL PINTURA SOLI
Conta origem:	2757 / 003 / 00001646-9
Conta destino:	3310-3/11395-6
Tipo:	DOC E

Banco:	001-BANCO DO BRASIL S/A
Finalidade:	01-Crédito em Conta Corrente
Nome destinatário:	ROSE DEL BEL
CPF/CNPJ destinatário:	020.656.428-74
Valor a ser transferido:	R\$ 615,00
Tarifa de emissão de DOC:	R\$ 9,50
Valor total a ser debitado:	R\$ 624,50
Identificação da operação:	RPA CMDCA

Data de débito:	30/03/2020
Data/hora da operação:	30/03/2020 16:36:46

Código da operação:	00091886
Chave de segurança:	9WYPEG4MQZ3EH99K

O VALOR TRANSFERIDO ESTARA DISPONIVEL NA CONTA DESTINO NA MANHA DO DIA UTIL SEGUINTE A DATA DO DEBITO NA CONTA DE ORIGEM
SAC CAIXA: 0800 726 0101
Pessoas com deficiência auditiva: 0800 726 2492
Ouvidoria: 0800 725 7474
Help Desk CAIXA: 0800 726 0104

1259

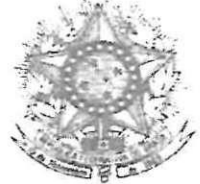
 MINISTÉRIO DA FAZENDA SECRETARIA DA RECEITA FEDERAL DO BRASIL Documento de Arrecadação de Receitas Federais DARF	02 PERÍODO DE APURAÇÃO →	31/03/2020
	03 NÚMERO DO CPF OU CNPJ →	08.845.381/0001-11
	04 CÓDIGO DA RECEITA →	0561
	05 NÚMERO DE REFERÊNCIA →	
	06 DATA DE VENCIMENTO →	20/04/2020
01 NOME / TELEFONE PINTURA SOLIDARIA (0015) 32336518	07 VALOR DO PRINCIPAL →	35,98
CMDCA	08 VALOR DA MULTA →	0,00
	09 VALOR DOS JUROS E / OU ENCARGOS DL- 1.025/69 →	0,00
ATENÇÃO É vedado o recolhimento de tributos administrados pela Secretaria da Receita Federal do Brasil (RFB) cujo valor total seja inferior a R\$ 10,00. Ocorrendo tal situação, adicione esse valor ao tributo de mesmo código de períodos subsequentes, até que o total seja igual ou superior a R\$ 10,00. Aprovado pela IN/RFB no. 736 de 2 de maio de 2007	10 VALOR TOTAL →	35,98
	11 AUTENTICAÇÃO BANCÁRIA (Somente nas 1ª e 2ª vias)	

PAGO COM RECURSOS DO FUNDO - 81.100



Comprovante de pagamento de tributos federais

Via Internet Banking Caixa

Nome:	ASSOCIACAO CULTURAL PINTURA SOLI
Conta de débito:	2757 / 003 / 00001646-9

 <p>MINISTÉRIO DA FAZENDA SECRETARIA RECEITA FEDERAL DO BRASIL</p> <p>Documento de Arrecadação de Receitas Federais DARF</p>	02- PERÍODO DE APURAÇÃO	31/03/2020
	03- NÚMERO DO CPF OU CNPJ	08.845.381/0001-11
	04- CÓDIGO DA RECEITA	0561
	05- NÚMERO DE REFERÊNCIA	
	06- DATA DE VENCIMENTO	20/04/2020
01- NOME / TELEFONE	07- VALOR DO PRINCIPAL	R\$ 35,98
ASSOC.CULT.PINT.SOLIDARIA / (15) 3233-6518	08- VALOR DA MULTA	R\$ 0,00
<p>ATENÇÃO</p> <p>É vedado o recolhimento de tributos e contribuições administrados pela Secretaria da Receita Federal cujo valor total seja inferior a R\$ 10,00. Ocorrendo tal situação, adicione esse valor ao tributo/contribuição de mesmo código de período subsequentes, até que o total seja igual ou superior a R\$ 10,00.</p>	09- VALOR DOS JUROS/ ENCARGOS DL-1.025/69	R\$ 0,00
	10- VALOR TOTAL	R\$ 35,98
	11- AUTENTICAÇÃO BANCÁRIA	
		CEFIC 30032020 275700300001646 00494785

Identificação da operação:	IR CMDCA
Data de débito:	30/03/2020
Data/hora da operação:	30/03/2020 16:30:35

Código da operação:	00494785
Chave de segurança:	UH69X9HHP74QURV8

Documento pago dentro das condições definidas pela IN/RFB N.º 736, DE 02/05/2007.

Operação realizada com sucesso conforme as informações fornecidas pelo cliente.

SAC CAIXA: 0800 726 0101
 Pessoas com deficiência auditiva: 0800 726 2492
 Ouvidoria: 0800 725 7474
 Help Desk CAIXA: 0800 726 0104

1261

 MINISTÉRIO DA FAZENDA SECRETARIA DA RECEITA FEDERAL DO BRASIL Documento de Arrecadação de Receitas Federais DARF	02 PERÍODO DE APURAÇÃO →	31/03/2020
	03 NÚMERO DO CPF OU CNPJ →	08.845.381/0001-11
01 NOME / TELEFONE PINTURA SOLIDARIA (0015) 32336518	04 CÓDIGO DA RECEITA →	8301
	05 NÚMERO DE REFERÊNCIA →	
PIS CMDCA	06 DATA DE VENCIMENTO →	24/04/2020
	07 VALOR DO PRINCIPAL →	33,20
ATENÇÃO É vedado o recolhimento de tributos administrados pela Secretaria da Receita Federal do Brasil (RFB) cujo valor total seja inferior a R\$ 10,00. Ocorrendo tal situação, adicione esse valor ao tributo de mesmo código de períodos subsequentes, até que o total seja igual ou superior a R\$ 10,00. Aprovado pela IN/RFB no. 736 de 2 de maio de 2007	08 VALOR DA MULTA →	0,00
	09 VALOR DOS JUROS E / OU ENCARGOS DL - 1.025/69 →	0,00
	10 VALOR TOTAL →	33,20
	11 AUTENTICAÇÃO BANCÁRIA. (Somente nas 1ª e 2ª vias)	

PAGO COM RECURSOS DO FUNCIONÁRIO



Comprovante de pagamento de tributos federais

Via Internet Banking Caixa

Nome:	ASSOCIACAO CULTURAL PINTURA SOLI
Conta de débito:	2757 / 003 / 00001646-9

 <p>MINISTÉRIO DA FAZENDA SECRETARIA RECEITA FEDERAL DO BRASIL</p> <p>Documento de Arrecadação de Receitas Federais DARF</p>	02- PERÍODO DE APURAÇÃO	31/03/2020
	03- NÚMERO DO CPF OU CNPJ	08.845.381/0001-11
	04- CÓDIGO DA RECEITA	8301
	05- NÚMERO DE REFERÊNCIA	
	01- NOME / TELEFONE	06- DATA DE VENCIMENTO
ASSOC.CULT.PINT.SOLIDARIA / (15) 3233-6518	07- VALOR DO PRINCIPAL	R\$ 33,20
<p>ATENÇÃO</p> <p>É vedado o recolhimento de tributos e contribuições administrados pela Secretaria da Receita Federal cujo valor total seja inferior a R\$ 10,00. Ocorrendo tal situação, adicione esse valor ao tributo/contribuição de mesmo código de períodos subsequentes, até que o total seja igual ou superior a R\$ 10,00.</p>	08- VALOR DA MULTA	R\$ 0,00
	09- VALOR DOS JUROS/ ENCARGOS DL-1.025/69	R\$ 0,00
	10- VALOR TOTAL	R\$ 33,20
	11- AUTENTICAÇÃO BANCÁRIA	
		CEFIC 30832020 275700300001646 00495348

Identificação da operação:	PIS CMDCA
Data de débito:	30/03/2020
Data/hora da operação:	30/03/2020 16:34:53

Código da operação:	00495348
Chave de segurança:	35ANNAR433JVK7VV

Documento pago dentro das condições definidas pela IN/RFB N.º 736, DE 02/05/2007.

Operação realizada com sucesso conforme as informações fornecidas pelo cliente.

SAC CAIXA: 0800 726 0101
Pessoas com deficiência auditiva: 0800 726 2492
Ouvidoria: 0800 725 7474
Help Desk CAIXA: 0800 726 0104

1263



GRRF - Guia de Recolhimento Rescisório do FGTS

Gerada em 25/03/2020 16:07:22

FUNDO DE GARANTIA DO TRABALHO DO SERVIDOR

Versão do Aplicativo: 3.3.16 - 30/12/2019

01 - Razão social/Nome ASSOCIACAO CULTURAL PINTURA SOLIDARIA VA	02 - CNPJ/CEI 08.845.381/0001-11
--	-------------------------------------

03 - Endereço (logradouro, nº, andar, apartamento) SALVADOR CORREA 675	04 - Contato DDD/telefone 15-32336518	05 - CEP 18.030-130
---	--	------------------------

06 - Bairro/Cidade VERGUEIRO	07 - Município SOROCABA	08 - UF SP	09 - FPA/C 639	10 - Simples 1	14 - Qtda Trabalhadores 1
---------------------------------	----------------------------	---------------	-------------------	-------------------	------------------------------

11- Identificador 08505796988453812
--

12- Total a Recolher 1.526,95

13- Data de Validade = 31/03/2020

Atenção: não receber após Validade

Código de Barras

858400000159	269502392029	003310850570	969884538120
--------------	--------------	--------------	--------------

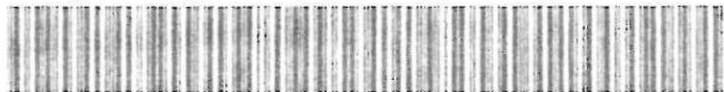

Autenticação mecânica

PAGO COM RECURSOS DO FUNGAD - P

Via Banco

1264



Comprovante de pagamento de FGTS
Via Internet Banking Caixa

Nome:	ASSOCIACAO CULTURAL PINTURA SOLI
Conta de Débito:	2757 / 003 / 5079.640-2
Representação numérica do código de barras:	
105400000100 009002900000 001001001000 000010000000	
Identificador:	305051960000453012
Cód. convênio:	0000
Data de validade:	31/03/2020
Valor recolhido:	1.576,95
Identificação da operação:	FGTS ESTIVA CINDIA
Data / hora:	30/03/2020 16:20:10
Data de Débito:	30/03/2020
Código da operação: 9009H100	
Chave de segurança: 01100011C2RL4TA26	

O valor do recolhimento não deve ser confirmado ao Informante por meio do cliente.

SAC CAIXA: 0800 726 3101
 Pagamos com Débito: 0800 726 2402
 Consultar Débito: 726 7474
 Help Desk CADCA: 0800 726 0104

1265

CONECTIVIDADE SOCIAL



Protocolo de Envio de Arquivos

Prezado cliente AGERE GESTAO E CONTABILIDADE EMPRESARIAL LTDA:18265713000142 ,

Seu arquivo Bf1hhqTQ6ha00000.zip foi armazenado na Caixa Econômica Federal em 29/03/2020 às 11:10:10.

O número do Protocolo de Envio deste arquivo é:
C3E2D840D9D1D7F24040404040404040D7B0F2D32A6BE626.

Este protocolo é sua garantia de que o arquivo foi devidamente recebido e armazenado para processamento pela Caixa Econômica Federal.
Havendo ocorrências impeditivas no processamento do arquivo, será enviada uma nota explicativa para a sua caixa postal no Conectividade Social contendo a(s) ocorrência(s) encontrada(s) e as ações necessárias para a solução.

Informações Complementares:

Transmissor:	AGERE GESTAO E CONTABILIDADE EMPRESARIAL LTDA:18265713000142
Inscrição Transmissor:	18.265.713,0001-42
Responsável:	AGERE GESTAO E CONTABILIDADE E
Inscrição Responsável:	18.265.713,0001-42
Competência:	03/2020
NRA:	Bf1hhqTQ6ha00000
Base de Processamento:	CP - Campinas
Código de Recolhimento:	115
Contato:	CAMILA RECHE MARTINS
Telefone:	001533465232

Atenção: Este Protocolo de Envio de Arquivos não garante a legitimidade do conteúdo das informações.

MINISTÉRIO DA FAZENDA - MF
SECRETARIA DA RECEITA FEDERAL DO BRASIL - RFB
GFIP - SEFIP 8.40 (26/03/2020) TABELAS 41.0 (13/02/2020)

DATA: 29/03/2020
HORA: 11:10:01
PÁG : 001/001

RELATÓRIO ANALÍTICO DE GPS

COMPETÊNCIA: 03/2020

EMPRESA	INSCRIÇÃO		OUTRAS ENTIDADES		COD PAGTO		FPAS
VALORES: SEGURADOS	EMPRESA	OUTRAS ENT	DED FPAS	VALOR DA RETENÇÃO	JUROS/MULTA	TOTAL	REEMBOLSO
PINTURA SOLIDARIA			08.845.381/0001-11		0000	2305	639
1.306,89	0,00	0,00	0,00	0,00	0,00	1.306,89	0,00

OBSERVAÇÃO : PERCENTUAL DE ISENÇÃO DE FILANTROPIA : 100,00 %

1266

RELAÇÃO DOS TRABALHADORES CONSTANTES NO ARQUIVO SEFIP
 MODALIDADE : 1-DECLARAÇÃO AO FGTS E À PREVIDÊNCIA

EMPRESA: PINTURA SOLIDARIA
 COMP: 03/2020 COD REC: 115 COD GPS: 2305 FPAS: 639 OUTRAS ENT: SIMPLES: 1 RAT: 2,0 INSCRIÇÃO: 08.845.381/0001-11
 TOMADOR/OBRA: FAP: 0,50 RAT AJUSTADO: 1,00 INSCRIÇÃO:

NOME TRABALHADOR	REM 13°SAL	PIS/PASEP/CI BASE CÁL 13°SAL PREV SOC BASE CÁL PREV SOCIAL	ADMISSÃO CONTRIB SEG DEVIDA	CAT	OCOR	DATA/COD MOVIMENTAÇÃO DEPÓSITO	CBO JAM
ESTHER GRONAU LUZ 2.619,68	700,09	143.00890.28-1 700,09	01/04/2019 288,48	01		29/03/2020 I1 0,00	02624 0,00

TOTAIS DA EMPRESA/TOMADOR
 2.619,68 700,09 700,09 288,48 0,00 0,00

1267

MINISTÉRIO DO TRABALHO E EMPREGO - MTE
GFIP - SEFIP 8.40 (26/03/2020) TABELAS 41.0 (13/02/2020)

MINISTÉRIO DA FAZENDA - MF

DATA: 29/03/2020
HORA: 11:10:01
PÁG : 0002/0007

RELAÇÃO DOS TRABALHADORES CONSTANTES NO ARQUIVO SEFIP
RESUMO DO FECHAMENTO - EMPRESA
MODALIDADE : 1-DECLARAÇÃO AO FGTS E À PREVIDÊNCIA

EMPRESA: PINTURA SOLIDARIA
COMP: 03/2020 COD REC: 115 COD GPS: 2305 FPAS: 639 OUTRAS ENT: SIMPLES: 1 RAT: 2.0
TOMADOR/OBRA:

Nº DE CONTROLE: MMCuJfOOIb10000-7

Nº ARQUIVO: BfMhnqTQ6ha0000-8
INSCRIÇÃO: 08.845.381/0001-11
FAP: 0.50 RAT AJUSTADO: 1.00
INSCRIÇÃO:

LOGRADOURO: RUA SALVADOR CORREA 675
CIDADE: SOROCABA

UF: SP

CEP: 18030-130

BAIRRO: VERGUEIRO

CNAE PREPONDERANTE: 8800600
CNAE: 8800600

CAT	QUANT	REMUNERAÇÃO SEM 13º	REMUNERAÇÃO 13º	BASE CÁL PREV SOC	BASE CÁL 13º PREV SOC
01	1	0,00	0,00	2.619,68	700,09
TOTAIS:	1	0,00	0,00	2.619,68	700,09

1268

MINISTÉRIO DO TRABALHO E EMPREGO - MTE
GFIP - SEFIP 8.40 (26/03/2020) TABELAS 41.0 (13/02/2020)

MINISTÉRIO DA FAZENDA - MF

DATA: 29/03/2020
HORA: 11:10:01
PÁG : 0003/0007

RELAÇÃO DOS TRABALHADORES CONSTANTES NO ARQUIVO SEFIP
MODALIDADE : 9-CONFIRMAÇÃO INFORMAÇÕES ANTERIORES - REC/DECL AO FGTS E DECL À PREVIDÊNCIA

EMPRESA: PINTURA SOLIDARIA
COMP: 03/2020 COD REC: 115 COD GPS: 2305 FPAS: 639 OUTRAS ENT: SIMPLES: 1 RAT: 2.0 INSCRIÇÃO: 08.845.381/0001-11
TOMADOR/OBRA: FAP: 0.50 RAT AJUSTADO: 1.00
INSCRIÇÃO:

NOME TRABALHADOR	REM SEM 13° SAL	REM 13° SAL	PIS/PASEP/CI BASE CÁL 13° SAL PREV SOC BASE CÁL PREV SOCIAL	ADMISSÃO CONTRIB SEG DEVIDA	CAT	OCOR	DATA/COD MOVIMENTAÇÃO DEPÓSITO	CBO JAM
FABIANA APARECIDA PAULO SOARES			128.08835.22-3	23/09/2019	01			05153
	2.800,35	0,00	0,00	257,67			0,00	0,00
MARCIA REGINA SANTOS			121.86930.48-1	01/09/2008	01			04101
	4.188,79	0,00	0,00	445,36			0,00	0,00

1269

MINISTÉRIO DO TRABALHO E EMPREGO - MTE
GFIP - SEFIP 8.40 (26/03/2020) TABELAS 41.0 (13/02/2020)

MINISTÉRIO DA FAZENDA - MF

DATA: 29/03/2020
HORA: 11:10:01
PÁG : 0004/0007

RELAÇÃO DOS TRABALHADORES CONSTANTES NO ARQUIVO SEFIP
MODALIDADE : 9-CONFIRMAÇÃO INFORMAÇÕES ANTERIORES - REC/DECL AO FGTS E DECL À PREVIDÊNCIA

EMPRESA: PINTURA SOLIDARIA
COMP: 03/2020 COD REC: 115 COD GPS: 2305 FPAS: 639 OUTRAS ENT: SIMPLES: 1 RAT: 2.0 INSCRIÇÃO: 08.845.381/0001-11
TOMADOR/OBRA: FAP: 0.50 RAT AJUSTADO: 1.00 INSCRIÇÃO:

NOME TRABALHADOR	REM SEM 13° SAL	REM 13° SAL	PIS/PASEP/CI BASE CÁL 13° SAL PREV SOC BASE CÁL PREV SOCIAL	ADMISSÃO CONTRIB SEG DEVIDA	CAT	OCOR	DATA/COD MOVIMENTAÇÃO DEPÓSITO	CBO JAM
MURILO MARINHO MASCARENHAS	788,45	0,00	268.54183.37-3 0,00	157,69	13	05	0,00	02624 0,00
ROSELI DELBEL	788,45	0,00	106.36831.38-5 0,00	157,69	13		0,00	02624 0,00

TOTAIS DA EMPRESA/TOMADOR
8.566,04 0,00 0,00 1.018,41 0,00 0,00

1270

MINISTÉRIO DO TRABALHO E EMPREGO - MTE
GFIP - SEFIP 8.40 (26/03/2020) TABELAS 41.0 (13/02/2020)

MINISTÉRIO DA FAZENDA - MF

DATA: 29/03/2020
HORA: 11:10:01
PÁG : 0005/0007

RELAÇÃO DOS TRABALHADORES CONSTANTES NO ARQUIVO SEFIP
RESUMO DO FECHAMENTO - EMPRESA
MODALIDADE : 9-CONFIRMAÇÃO INFORMAÇÕES ANTERIORES - REC/DECL AO FGTS E DECL À PREVIDÊNCIA

EMPRESA: PINTURA SOLIDARIA
COMP: 03/2020 COD REC: 115 COD GPS: 2305 FPAS: 639 OUTRAS ENT: SIMPLES: 1 RAT: 2.0
TOMADOR/OBRA:
Nº DE CONTROLE: MMCuJFOOIb10000-7
Nº ARQUIVO: BfMhnqTQ6ha0000-8
INSCRIÇÃO: 08.845.381/0001-11
FAP: 0.50 RAT AJUSTADO: 1.00
INSCRIÇÃO:
LOGRADOURO: RUA SALVADOR CORREA 675 BAIRRO: VERGUEIRO CNAE PREPONDERANTE: 8800600
CIDADE: SOROCABA UF: SP CEP: 18030-130 CNAE: 8800600

CAT	QUANT	REMUNERAÇÃO SEM 13º	REMUNERAÇÃO 13º	BASE CÁL PREV SOC	BASE CÁL 13º PREV SOC
01	2	6.989,14	0,00	6.989,14	0,00
13	2	1.576,90	0,00	1.576,90	0,00
TOTAIS:	4	8.566,04	0,00	8.566,04	0,00

1270

MINISTÉRIO DO TRABALHO E EMPREGO - MTE
GFIP - SEFIP 8.40 (26/03/2020) TABELAS 41.0 (13/02/2020)

MINISTÉRIO DA FAZENDA - MF

DATA: 29/03/2020
HORA: 11:10:01
PÁG : 0006/0007

RELAÇÃO DOS TRABALHADORES CONSTANTES NO ARQUIVO SEFIP
RESUMO DO FECHAMENTO - EMPRESA
FGTS

EMPRESA: PINTURA SOLIDARIA	Nº DE CONTROLE: MMCuJfOOIb10000-7	Nº ARQUIVO: BfMhnqTQ6ha0000-8				
COMP: 03/2020 COD REC: 115	COD GPS: 2305	FPAS: 639	OUTRAS ENT:	SIMPLES: 1	RAT: 2.0	INSCRIÇÃO: 08.845.381/0001-11
TOMADOR/OBRA:						FAP: 0.50 RAT AJUSTADO: 1.00
						INSCRIÇÃO:
LOGRADOURO: RUA SALVADOR CORREA 675				BAIRRO: VERGUEIRO		CNAE PREPONDERANTE: 8800600
CIDADE: SOROCABA	UF: SP	CEP: 18030-130				CNAE: 8800600

MODALIDADE : 1-DECLARAÇÃO AO FGTS E À PREVIDÊNCIA

	FGTS - 8%
REMUNERAÇÃO SEM 13º SALÁRIO	0,00
REMUNERAÇÃO 13º SALARIO	0,00
QUANTIDADE TRABALHADORES	0

MODALIDADE : 9-CONFIRMAÇÃO INFORMAÇÕES ANTERIORES - REC/DECL AO FGTS E DECL À PREVIDÊNCIA

	FGTS - 8%
REMUNERAÇÃO SEM 13º SALÁRIO	6.989,14
REMUNERAÇÃO 13º SALARIO	0,00
QUANTIDADE TRABALHADORES	2

1272

MINISTÉRIO DO TRABALHO E EMPREGO - MTE
GFIP - SEFIP 8.40 (26/03/2020) TABELAS 41.0 (13/02/2020)

MINISTÉRIO DA FAZENDA - MF

DATA: 29/03/2020
HORA: 11:10:01
PÁG : 0007/0007

RESUMO DAS INFORMAÇÕES À PREVIDÊNCIA SOCIAL CONSTANTES NO ARQUIVO SEFIP
EMPRESA

EMPRESA: PINTURA SOLIDARIA N° DE CONTROLE: MMCuJfOOIb10000-7 N° ARQUIVO: BfMhnqTQ6ha0000-8
COMP: 03/2020 COD REC: 115 COD GPS: 2305 FPAS: 639 OUTRAS ENT: SIMPLES: 1 RAT: 2.0 INSCRIÇÃO: 08.845.381/0001-11
TOMADOR/OBRA: FAP: 0.50 RAT AJUSTADO: 1.00 INSCRIÇÃO:

LOGRADOURO: RUA SALVADOR CORREA 675 BAIRRO: VERGUEIRO CNAE PREPONDERANTE: 8800600
CIDADE: SOROCABA UF: SP CEP: 18030-130 TELEFONE: 0015 3233 6518 CNAE: 8800600

VALOR DEV PREV SOC CALCULADO SEFIP:	1.306.89	CONTRIB SEGURADOS - DEVIDA:	1.306.89
SALÁRIO FAMÍLIA:	0.00	RECEITA EVENTO DESP/PATROCÍNIO:	0.00
SALÁRIO MATERNIDADE:	0.00	PERC DE ISENÇÃO DE FILANTROPIA:	100.00
VALORES PAGOS COOP TRABALHO - SEM ADICIONAL:	0.00	13° SALÁRIO MATERNIDADE:	0.00
VALORES PAGOS COOP TRABALHO - ADIC. 15 ANOS:	0.00	COM PRODUÇÃO PJ:	0.00
VALORES PAGOS COOP TRABALHO - ADIC. 20 ANOS:	0.00	COM PRODUÇÃO PF:	0.00
VALORES PAGOS COOP TRABALHO - ADIC. 25 ANOS:	0.00	VALOR DAS FATURAS EMITIDAS PARA O TOMADOR:	0.00

COMPENSAÇÃO			
PERÍODO INICIAL:	PERÍODO FINAL:	VALOR SOLICITADO:	0.00
VALOR ABATIDO:	0.00 VALOR A COMPENSAR:	0.00 VALOR EXCEDENTE AO LIMITE DOS 30%:	0.00

RETENÇÃO (LEI 9.711/98)			
VALOR INFORMADO:	0.00 VALOR ABATIDO PELO SEFIP:	0.00 VALOR A COMPENSAR/RESTITUIR:	0.00

BASE DE CÁLCULO APOSENTADORIA ESPECIAL/OCORRÊNCIA			
15 ANOS:	0.00	20 ANOS:	0.00
QUANTIDADE:	0	QUANTIDADE:	0
		25 ANOS:	0.00
		QUANTIDADE:	0

QUANTIDADE DE MOVIMENTAÇÕES / CÓDIGOS

H :	0	I1:	1	I2:	0	I3:	0	I4:	0	J :	0	K :	0	L :	0	M :	0	N1:	0
N2:	0	N3:	0	O1:	0	O2:	0	O3:	0	P1:	0	P2:	0	P3:	0	Q1:	0	Q2:	0
Q3:	0	Q4:	0	Q5:	0	Q6:	0	Q7:	0	R :	0	S2:	0	S3:	0	U1:	0	U2:	0
U3:	0	V3:	0	W :	0	X :	0	Y :	0	Z1:	0	Z2:	0	Z3:	0	Z4:	0	Z5:	0

1273.

MINISTÉRIO DA FAZENDA - MF

GFIP - SEFIP 8.40 (26/03/2020) TABELAS 41.0 (13/02/2020)

DATA: 29/03/2020

HORA: 11:10:01

PÁG : 0001

COMPROVANTE DE DECLARAÇÃO DAS CONTRIBUIÇÕES A RECOLHER À PREVIDÊNCIA SOCIAL E A OUTRAS ENTIDADES E FUNDOS POR FPAS
EMPRESA

Nº ARQUIVO: BfMhnqTQ6ha0000-8

INSCRIÇÃO: 08.845.381/0001-11

EMPRESA: PINTURA SOLIDARIA

Nº CONTROLE: MMCuJFOOIb10000-7

COMP: 03/2020 COD REC: 115

COD GPS: 2305

FPAS: 639

OUTRAS ENT: 0000

SIMPLES: 1

ALIQ RAT: 2,0

FAP: 0,50

RAT AJUSTADO: 1,00

TOMADOR/OBRA:

INSCRIÇÃO:

LOGRADOURO: Rua SALVADOR CORREA 675

BAIRRO: VERGUEIRO

CNAE PREPONDERANTE: 8800600

CIDADE: SOROCABA

UF: SP

CEP: 18030-130

TELEFONE: 0015-32336518

CNAE: 8800600

APURAÇÃO DO VALOR A RECOLHER:

639

620

744

779

TOTAL

SEGURADO

Empregados/Avulsos	991,51	0,00	0,00	0,00	991,51
Contribuintes Individuais	315,38	0,00	0,00	0,00	315,38
EMPRESA					
Empregados/Avulsos	0,00	0,00	0,00	0,00	0,00
Contribuintes Individuais	0,00	0,00	0,00	0,00	0,00
RAT	0,00	0,00	0,00	0,00	0,00
RAT - Agentes Nocivos	0,00	0,00	0,00	0,00	0,00
Valores Pagos a Cooperativas	0,00	0,00	0,00	0,00	0,00
Adicional Cooperativas	0,00	0,00	0,00	0,00	0,00
Comercialização Produção	0,00	0,00	0,00	0,00	0,00
Evento Desportivo/Patrocínio	0,00	0,00	0,00	0,00	0,00
RECOLHIMENTO COMP ANT - VALOR INSS	0,00	0,00	0,00	0,00	0,00
(-) Retenção Lei 9.711/98	0,00	0,00	0,00	0,00	0,00
(-) Sal. Família/Sal. Maternidade	0,00	0,00	0,00	0,00	0,00
(-) Compensação	0,00	0,00	0,00	0,00	0,00
VALOR A RECOLHER - PREVIDÊNCIA SOCIAL	1.306,89	0,00	0,00	0,00	1.306,89

OUTRAS ENTIDADES	0,00	0,00	0,00	0,00	0,00
RECOLH COMP ANT - VALOR OUT ENTID	0,00	0,00	0,00	0,00	0,00
VALOR A RECOLHER - OUTRAS ENTIDADES	0,00	0,00	0,00	0,00	0,00
TOTAL A RECOLHER	1.306,89	0,00	0,00	0,00	1.306,89

(*) Os valores de retenção, salário-família/salário-maternidade e compensação demonstrados são os efetivamente abatidos.

A DECLARAÇÃO DE DADOS CONSTANTES DESTA GFIP E DO ARQUIVO SEFIP CORRESPONDENTE A CONTRIBUIÇÃO PREVIDENCIÁRIA, EQUIVALE A CONFISSÃO DE DÍVIDA DOS VALORES DELA DECORRENTES E CONSTITUI(EM) CRÉDITO(S) PASSÍVEL(IS) DE INSCRIÇÃO EM DÍVIDA ATIVA, NA AUSÊNCIA DO OPORTUNO RECOLHIMENTO OU PARCELAMENTO, E CONSEQUENTE EXECUÇÃO JUDICIAL NOS TERMOS DA LEI Nº 6.830/80.

O EMPREGADOR/CONTRIBUINTE, RENUNCIANDO EXPRESSAMENTE A QUALQUER CONTESTAÇÃO QUANTO AO VALOR E PROCEDÊNCIA DESTA DECLARAÇÃO/DÍVIDA, ASSUME INTEGRAL RESPONSABILIDADE PELA EXATIDÃO DO MONTANTE DECLARADO E CONFESSADO, FICANDO, ENTRETANTO, RESSALVADO A SECRETARIA DA RECEITA FEDERAL DO BRASIL O DIREITO DE APURAR, A QUALQUER TEMPO, A EXISTÊNCIA DE OUTRAS IMPORTANCIAS DEVIDAS NÃO INCLUÍDAS NESTE INSTRUMENTO, AINDA QUE RELATIVAS AO MESMO PERÍODO.

O EMPREGADOR/CONTRIBUINTE RECONHECE QUE A PRESENTE CONFISSÃO DE DÍVIDA NÃO OBRIGA A SECRETARIA DA RECEITA FEDERAL DO BRASIL A EXPEDIR DOCUMENTO COMPROBATÓRIO DA INEXISTÊNCIA DE DÉBITO, SALVO SE SEU CRÉDITO FOR GARANTIDO NA FORMA DOS ARTS. 258 E 259 DO REGULAMENTO DA PREVIDÊNCIA SOCIAL, APROVADO PELO DECRETO 3.048, DE 12/05/1999, E ALTERAÇÕES POSTERIORES.

1274