



## Extrato conta corrente

G331091840078388008  
10/05/2020 01:14:00

### Cliente - Conta atual

Agência 6511-0  
Conta corrente 57916-5 MOVIMENTO M N SOROCABA  
Período do extrato 04 / 2020

### Lançamentos

Dt. balancete	Dt. movimento	Ag. origem	Lote	Histórico	Documento	Valor R\$	Saldo
24/03/2020		0000	00000	000 Saldo Anterior			0,00 C
01/04/2020		0000	13134	250 Folha de Pagamento	25.753	26.454,00 D	
01/04/2020		0000	13105	393 TED Transf.Eletr.Disponiv	40.101	1.640,00 D	
				341 0076 35306929800 MARCIO RODRIGUES			
01/04/2020		0000	13113	170 Tar Pag Sal?r Cr?d Conta	820.920.904.672.386	63,00 D	
				Cobrança referente 01/04/2020			
01/04/2020		0000	00000	855 BB RF CP Aut Empresa	5	28.157,00 C	0,00 C
02/04/2020		0000	13105	109 Pagamento de Boleto	40.201	2.414,40 D	
				SODEXO PASS DO BRASIL			
02/04/2020		0000	00000	855 BB RF CP Aut Empresa	5	2.414,40 C	0,00 C
03/04/2020		6511	99015	470 Transfer?ncia enviada	552.923.000.045.746	253,00 D	
				03/04 2923 45746-9 FABIO R C 1498			
03/04/2020		0000	00000	855 BB RF CP Aut Empresa	5	253,00 C	0,00 C
06/04/2020		0000	13105	109 Pagamento de Boleto	40.601	315,95 D	
				LIBERTY SEGUROS S.A.			
06/04/2020		0000	13113	435 Tarifa Pacote de Servi?os	880.971.003.041.705	84,00 D	
				Cobrança referente 06/04/2020			
06/04/2020		0000	00000	855 BB RF CP Aut Empresa	5	399,95 C	0,00 C
23/04/2020		0000	13105	375 Impostos	42.301	55,31 D	
				DARF - 03.778.458/0001-64 -5952			
23/04/2020		0000	13105	375 Impostos	42.302	17,83 D	
				DARF - 03.778.458/0001-64 -1708			
23/04/2020		0000	13105	109 Pagamento de Boleto	42.303	300,00 D	
				ECONEW SERVICOS LTDA ME			
23/04/2020		0000	00000	855 BB RF CP Aut Empresa	5	373,14 C	0,00 C
30/04/2020		0000	14134	699 Recebimento Fornecedor	342.437	70.800,00 C	
				MUNICIPIO DE SOROCABA			
30/04/2020		0000	13105	109 Pagamento de Boleto	43.001	262,56 D	
				MEDCLIN ADM EM SAUDE EIRELI			
30/04/2020		0000	13105	393 TED Transf.Eletr.Disponiv	43.002	2.533,33 D	
				237 7930 024151172000124 RAUL RIBEIRO			
30/04/2020		0000	13105	196 INSS Arrecada??o	43.003	50.138,07 D	
				GPS- Ident.: 3778458000164 - 03/2020			
30/04/2020		0000	13113	310 Tar DOC/TED Eletr?nico	831.211.200.714.895	10,45 D	
				Cobrança referente 30/04/2020			
30/04/2020		0000	00000	345 BB RF CP Aut Empresa	5	17.855,59 D	
30/04/2020		0000	00000	999 S A L D O			0,00 C

-----  
OBSERVAÇÕES:



## Extrato conta corrente

G3310918400783881  
10/05/2020 01:13:06

### Cliente - Conta atual

Agência 6511-0  
Conta corrente 57916-5 MOVIMENTO M N SOROCABA  
Período do extrato Mês atual

### Lançamentos

Dt. balancete	Dt. movimento	Ag. origem	Lote	Histórico	Documento	Valor R\$	Saldo	
30/04/2020		0000	00000	000 Saldo Anterior			0,00 C	
04/05/2020		0000	13134	250 Folha de Pagamento	30.475	18.191,00 D		
04/05/2020		0000	13113	170 Tar Pag Sal?r Cr?d Conta Cobrança referente 04/05/2020	821.250.904.309.437	38,50 D		
04/05/2020		0000	00000	855 BB RF CP Aut Empresa	5	18.229,50 C	0,00 C	
06/05/2020		6511	99015	870 Transfer?ncia recebida 06/05 6511 3227-1 MOVIMENTO DE M	556.511.000.003.227	200,00 C		
06/05/2020		0000	13105	361 Pgto conta ?gua SAAE SOROCABA	50.601	650,05 D		
06/05/2020		0000	13113	435 Tarifa Pacote de Servi?os Cobrança referente 06/05/2020	801.271.100.476.069	84,00 D		
06/05/2020		0000	00000	855 BB RF CP Aut Empresa	5	534,05 C	0,00 C	
11/05/2020		0000	00000	999 S A L D O			0,00 C	
Invest,com Resgate Autom,							109,00 C	
Saldo							109,00 C	
Juros							0,00	
Data de Debito de Juros							29/05/2020	
IOF							0,00	
Data de Debito de IOF							01/06/2020	
<b>Saldo de fundos de investimento</b>								
BB Automático Empres							109,01	

-----  
-----  
OBSERVAÇÕES:  
-----

Transação efetuada com sucesso por: JB526891 MARIA JOSE A LIMA.



## Extrato investimentos financeiros - mensal

G331091840078388010

10/05/2020 01:16:52

### Cliente

Agência 6511-0  
 Conta 57916-5 MOVIMENTO M N SOROCABA  
 Mês/ano referência ABRIL/2020

### BB Automático Empres - CNPJBB AUTOMÁTICO EMPRES

Data	Histórico	Valor	Valor IRPrej. Comp.	Valor IOF	Quantidade cotas	Valor cota	Saldo cotas
31/03/2020	SALDO ANTERIOR	32.617,32			3.259,877184		
01/04/2020	RESGATE	28.157,00	1,42	2,34	2.814,413259	10,005907949	445,463925
	Aplicação 28/02/2020	5.955,97	1,07		595,352069		
	Aplicação 20/03/2020	22.201,03	0,35	2,34	2.219,061190		
02/04/2020	RESGATE	2.414,40	0,04	0,26	241,322504	10,006111999	204,141421
	Aplicação 20/03/2020	2.414,40	0,04	0,26	241,322504		
03/04/2020	RESGATE	253,00		0,02	25,286064	10,006302359	178,855357
	Aplicação 20/03/2020	253,00		0,02	25,286064		
06/04/2020	RESGATE	399,95	0,01	0,04	39,973904	10,006528327	138,881453
	Aplicação 20/03/2020	399,95	0,01	0,04	39,973904		
23/04/2020	RESGATE	373,14	0,04		37,284509	10,008982608	101,596944
	Aplicação 20/03/2020	373,14	0,04		37,284509		
30/04/2020	APLICAÇÃO	17.855,59			1.783,767517	10,010043253	1.885,364461
30/04/2020	SALDO ATUAL	18.872,58			1.885,364461		1.885,364461

### Resumo do mês

SALDO ANTERIOR	32.617,32
APLICAÇÕES (+)	17.855,59
RESGATES (-)	31.597,49
RENDIMENTO BRUTO (+)	1,33
IMPOSTO DE RENDA (-)	1,51
IOF (-)	2,66
RENDIMENTO LÍQUIDO	-2,84
SALDO ATUAL =	18.872,58

### Valor da Cota

31/03/2020	10,005688425
30/04/2020	10,010043253

### Rentabilidade

No mês	0,0435
No ano	0,3128
Últimos 12 meses	1,7657

Transação efetuada com sucesso por: JB526891 MARIA JOSE A LIMA.

Serviço de Atendimento ao Consumidor - SAC 0800 729 0722

Ouvidoria BB 0800 729 5678  
 Para deficientes auditivos 0800 729 0088



## Extrato investimentos financeiros - mensal

G331091840078388011  
10/05/2020 01:17:19

### Cliente

Agência 6511-0  
Conta 57916-5 MOVIMENTO M N SOROCABA  
Mês/ano referência MAIO/2020

### BB Automático Empres - CNPJBB AUTOMÁTICO EMPRES

Data	Histórico	Valor	Valor IR	Prej. Comp.	Valor IOF	Quantidade cotas	Valor cota	Saldo cotas
30/04/2020	SALDO ANTERIOR	18.872,58				1.885,364461		
04/05/2020	RESGATE	18.229,50	0,14		0,32	1.821,125961	10,010268587	64,238500
	Aplicação 20/03/2020	1.016,87	0,14			101,596944		
	Aplicação 30/04/2020	17.212,63			0,32	1.719,529017		
06/05/2020	RESGATE	534,05			0,02	53,349874	10,010707811	10,888626
	Aplicação 30/04/2020	534,05			0,02	53,349874		
11/05/2020	SALDO ATUAL	109,01				10,888626		10,888626

### Resumo do mês

SALDO ANTERIOR	18.872,58
APLICAÇÕES (+)	0,00
RESGATES (-)	18.763,55
RENDIMENTO BRUTO (+)	0,46
IMPOSTO DE RENDA (-)	0,14
IOF (-)	0,34
RENDIMENTO LÍQUIDO	-0,02
SALDO ATUAL =	109,01
Disponível p/ Resg =	109,00
Carência p/ Resg =	0,00
IR Estimado =	0,00
IR complementar =	0,00
IOF estimado =	0,01

### Aplicações em ser

Data	Documento	Valor aplicado	Quantidade cotas	Saldo cotas
30/04/2020	909.651.130	17.855,59	1.783,767517	10,888626

### Valor da Cota

30/04/2020	10,010043253
11/05/2020	10,011704705

### Rentabilidade

No mês	0,0165
No ano	0,3294
Últimos 12 meses	1,7131

### VALORES LÍQUIDOS PARA RESGATE

Projeção para 11/05/2020 - Cota: 10,011704705

Transação efetuada com sucesso por: JB526891 MARIA JOSE A LIMA.

Serviço de Atendimento ao Consumidor - SAC 0800 729 0722

Ouvidoria BB 0800 729 5678  
Para deficientes auditivos 0800 729 0088



**MOMUNES - Movimento de Mulheres Negras de Sorocaba**  
Fundada em 13 de maio de 1997  
Regulamentada em 20 de novembro de 1999  
CNPJ: 03.778458/0001-64  
Utilidade Pública Municipal N°6159 de 29 de maio de 2000



# CERTIDÕES NEGATIVAS

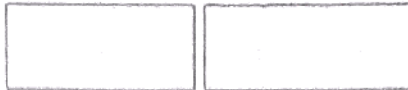

## Certificado de Regularidade do FGTS - CRF

**Inscrição:** 03.778.458/0001-64

**Razão Social:** MOVIMENTO DAS MULHERES NEGRAS DE SOROCABA

**Endereço:** RUA MAJOR JOAO LICIO 108 / CENTRO / SOROCABA / SP / 18035-105

A Caixa Econômica Federal, no uso da atribuição que lhe confere o Art. 7, da Lei 8.036, de 11 de maio de 1990, certifica que, nesta data, a empresa acima identificada encontra-se em situação regular perante o Fundo de Garantia do Tempo de Serviço - FGTS.

O presente Certificado não servirá de prova contra cobrança de quaisquer débitos referentes a contribuições e/ou encargos devidos, decorrentes das obrigações com o FGTS.

**Validade:** 14/03/2020 a 11/07/2020

**Certificação Número:** 2020031402582763720501

Informação obtida em 18/04/2020 19:28:18

A utilização deste Certificado para os fins previstos em Lei esta condicionada a verificação de autenticidade no site da Caixa:  
**[www.caixa.gov.br](http://www.caixa.gov.br)**



PODER JUDICIÁRIO  
JUSTIÇA DO TRABALHO

## **CERTIDÃO NEGATIVA DE DÉBITOS TRABALHISTAS**

Nome: MOVIMENTO DE MULHERES NEGRAS DE SOROCABA (MATRIZ E FILIAIS)  
CNPJ: 03.778.458/0001-64  
Certidão n°: 10560313/2020  
Expedição: 09/05/2020, às 16:09:17  
Validade: 04/11/2020 - 180 (cento e oitenta) dias, contados da data de sua expedição.

Certifica-se que **MOVIMENTO DE MULHERES NEGRAS DE SOROCABA (MATRIZ E FILIAIS)**, inscrito(a) no CNPJ sob o n° **03.778.458/0001-64**, **NÃO CONSTA** do Banco Nacional de Devedores Trabalhistas.

Certidão emitida com base no art. 642-A da Consolidação das Leis do Trabalho, acrescentado pela Lei n° 12.440, de 7 de julho de 2011, e na Resolução Administrativa n° 1470/2011 do Tribunal Superior do Trabalho, de 24 de agosto de 2011.

Os dados constantes desta Certidão são de responsabilidade dos Tribunais do Trabalho e estão atualizados até 2 (dois) dias anteriores à data da sua expedição.

No caso de pessoa jurídica, a Certidão atesta a empresa em relação a todos os seus estabelecimentos, agências ou filiais.

A aceitação desta certidão condiciona-se à verificação de sua autenticidade no portal do Tribunal Superior do Trabalho na Internet (<http://www.tst.jus.br>).

Certidão emitida gratuitamente.

### **INFORMAÇÃO IMPORTANTE**

Do Banco Nacional de Devedores Trabalhistas constam os dados necessários à identificação das pessoas naturais e jurídicas inadimplentes perante a Justiça do Trabalho quanto às obrigações estabelecidas em sentença condenatória transitada em julgado ou em acordos judiciais trabalhistas, inclusive no concernente aos recolhimentos previdenciários, a honorários, a custas, a emolumentos ou a recolhimentos determinados em lei; ou decorrentes de execução de acordos firmados perante o Ministério Público do Trabalho ou Comissão de Conciliação Prévia.



## Secretaria da Fazenda e Planejamento do Estado de São Paulo

### Débitos Tributários Não Inscritos na Dívida Ativa do Estado de São Paulo

CNPJ / IE: 03.778.458/0001-64

Ressalvado o direito da Secretaria da Fazenda e Planejamento do Estado de São Paulo de apurar débitos de responsabilidade da pessoa jurídica acima identificada, é certificado que **não constam débitos** declarados ou apurados pendentes de inscrição na Dívida Ativa de responsabilidade do estabelecimento matriz/filial acima identificado.

Certidão nº 20050046599-03  
Data e hora da emissão 09/05/2020 16:13:50  
Validade 6 (seis) meses, contados da data de sua expedição.

Qualquer rasura ou emenda invalidará este documento.

A aceitação desta certidão está condicionada à verificação de sua autenticidade no sítio [www.pfe.fazenda.sp.gov.br](http://www.pfe.fazenda.sp.gov.br)





# PROCURADORIA GERAL DO ESTADO

## Procuradoria da Dívida Ativa

### Certidão Negativa de Débitos Tributários da Dívida Ativa do Estado de São Paulo

CNPJ Base: 03.778.458

Ressalvado o direito de a Fazenda do Estado de São Paulo cobrar ou inscrever quaisquer dívidas de responsabilidade da pessoa jurídica/física acima identificada que vierem a ser apuradas, é certificado que:

**não constam débitos inscritos em Dívida Ativa de responsabilidade do Interessado(a).**

Tratando-se de CRDA emitida para pessoa jurídica, a pesquisa na base de dados é feita por meio do CNPJ Base, de modo que a certidão negativa abrange todos os estabelecimentos do contribuinte, cuja raiz do CNPJ seja aquela acima informada.

Certidão nº 25702416

Data e hora da emissão 09/05/2020 16:19:30

Validade 30 (TRINTA) dias, contados da emissão.

Certidão emitida nos termos da Resolução Conjunta SF-PGE nº 2, de 9 de maio de 2013.

Qualquer rasura ou emenda invalidará este documento.

A aceitação desta certidão está condicionada à verificação de sua autenticidade no sítio  
<http://www.dividaativa.pge.sp.gov.br>

Folha 1 de 1

(hora de Brasília)



## **CERTIDÃO NEGATIVA IMOBILIÁRIO**

**CERTIDÃO Nº: 151.776/20-70**

Certidão via web

Inscrição Imobiliária: **33.21.25.0244.00.000**

Endereço: **AVENIDA SANTA CRUZ**  
**JARDIM MARCOS I-SAO Lote AREA B**  
**SOROCABA/SP - CEP: 18.050-260**

CERTIFICO, para os devidos fins e efeitos, a requerimento da parte interessada, e a vista dos registros existentes, que **NÃO** há débitos vinculados ao cadastro fiscal acima até a presente data, ressalvado o direito da Fazenda Municipal exigir os créditos municipais que sejam apurados e vinculados ao cadastro citado.

Existe(m) carnê(s) com vencimento(s) futuro(s) conforme consta abaixo:

<b>Tributo</b>	<b>Exercício</b>	<b>Lançamento</b>	<b>Qtd. Parc. a Vencer</b>	<b>Próximo Vencimento</b>
11 IMPOSTO PREDIAL E TERRITORIAL URBANO-TAXAS	2020	246106/20	3	18/05/2020

Certidão emitida às 19:10:35 h, do dia 18/04/2020.

Válida até 27/05/2020.

Código de autenticidade: **C983C5150AE4A50C**

Para conferir a autenticidade de certidões, utilize o seguinte endereço: [portalsiat.sorocaba.sp.gov.br](http://portalsiat.sorocaba.sp.gov.br) e acesse o link "Validar Certidões".

Atenção: qualquer rasura ou emenda invalidará este documento.



## CERTIDÃO NEGATIVA MOBILIÁRIO

CERTIDÃO Nº: 151.781/20-37

Certidão via web

Inscrição Municipal: 301.580

Contribuinte: MOVIMENTO DE MULHERES NEGRAS DE SOROCABA

CPF/CNPJ: 03.778.458/0001-64

Endereço: RUA MACHADO DE ASSIS, 112  
VILA ABREU  
SOROCABA/SP - CEP: 18.035-270

Atividade: 943080000 - ATIVIDADES DE ASSOCIACOES DE DEFESA DE DIREITOS SOCIAIS  
CERTIFICO, para os devidos fins e efeitos, a requerimento da parte interessada, e a vista dos registros existentes, que NÃO há débitos vinculados ao cadastro fiscal acima até a presente data, ressalvado o direito da Fazenda Municipal exigir os créditos municipais que sejam apurados e vinculados ao cadastro citado.

Existe(m) carnê(s) com vencimento(s) futuro(s) conforme consta abaixo:

Tributa	Exercício	Lançamento	Qtd. Parc. a Vencer	Próximo Vencimento
211 TAXA DE FISCALIZAÇÃO DE INSTALAÇÃO E FUNCIONAMENTO	2020	336746/20	6	25/05/2020

Certidão emitida às 19:23:27 h, do dia 18/04/2020.

Válida até 03/06/2020.

Código de autenticidade: 886359F019E2837F

Para conferir a autenticidade de certidões, utilize o seguinte endereço: [portalsiat.sorocaba.sp.gov.br](http://portalsiat.sorocaba.sp.gov.br) e acesse o link "Validar Certidões".

Atenção: qualquer rasura ou emenda invalidará este documento.



**MOMUNES - Movimento de Mulheres Negras de Sorocaba**  
Fundada em 13 de maio de 1997  
Regulamentada em 20 de novembro de 1999  
CNPJ: 03.778458/0001-64  
Utilidade Pública Municipal N°6159 de 29 de maio de 2000



# Quadro de ALUNOS



ಕರ್ನಾಟಕ ಸರ್ಕಾರ

(ಆರೋಗ್ಯ ಮತ್ತು ಕುಟುಂಬ ಕಲ್ಯಾಣ)

ಕರ್ನಾಟಕ ಸರ್ಕಾರದ ಆದೇಶ

ಆರೋಗ್ಯ ಮತ್ತು ಕುಟುಂಬ ಕಲ್ಯಾಣ ಇಲಾಖೆ

ಬೆಂಗಳೂರು, ಕರ್ನಾಟಕ

---

ಕ್ರ. ಸಂ.	ನಾಮ	ವಯಸ್ಸು	ವಿಧ	ತಾ. ಆಯುಕ್ತರು
1	ಶ್ರೀ. ರಾಜೇಶ್	25	ಪುರುಷ	ಬೆಂಗಳೂರು
2	ಶ್ರೀಮತಿ. ಪ್ರಿಯಾ	22	ಮಹಿಳೆ	ಬೆಂಗಳೂರು
3	ಶ್ರೀ. ಅನಿಲ್	28	ಪುರುಷ	ಬೆಂಗಳೂರು
4	ಶ್ರೀಮತಿ. ಸಾಧನಾ	24	ಮಹಿಳೆ	ಬೆಂಗಳೂರು
5	ಶ್ರೀ. ವಿಷ್ಣು	30	ಪುರುಷ	ಬೆಂಗಳೂರು
6	ಶ್ರೀಮತಿ. ಅನುಷ್ಠಾನ	26	ಮಹಿಳೆ	ಬೆಂಗಳೂರು
7	ಶ್ರೀ. ಅಶ್ವಿನಿ	23	ಮಹಿಳೆ	ಬೆಂಗಳೂರು
8	ಶ್ರೀ. ಅರುಣ್	27	ಪುರುಷ	ಬೆಂಗಳೂರು
9	ಶ್ರೀಮತಿ. ಶ್ವೇತಾ	21	ಮಹಿಳೆ	ಬೆಂಗಳೂರು
10	ಶ್ರೀ. ಅಕ್ಷಯ	29	ಪುರುಷ	ಬೆಂಗಳೂರು

# Prefeitura de Sorocaba

## Secretaria de Educação

### Lista de Alunos na Classe - 2020

ESCOLA: 134 - JANDIRA BARRADA DA SILVA  
 EDUCAÇÃO INFANTIL - CRECHE - EI - CRECHE  
 CRECHE I - A - INTEGRAL CRECHE CÓDIGO DA CLASSE:

Nº	RM	Nome do Aluno	Data Nasc.	Nome da Mãe	RA	OBS:
1		CECILIA VIEIRA DE SANTANA	21/12/2018	ELBA NAJLA VIEIRA DE SANTANA		MAT-- 10/03/20
2		VALENTINA ALMEIDA RODRIGUES MOTA	10/08/2018	FRANCIELE APARECIDA ALMEIDA MOTA		MAT-- 10/03/20
3		THÉO ACHILLES CAVICHIOLI BERALDO	24/07/2018	FRANCIELI CAVICHIOLI CARDOSO		MAT-- 10/03/20
4		PEDRO AUGUSTO SOARES GOMES	14/08/2018	ALINE FERNANDA GOMES		MAT-- 10/03/20
5		MELYSSA HELENA OLIVEIRA SILVA	18/09/2018	THAIS ELLEN DE OLIVEIRA		MAT-- 10/03/20
6		LORENA TOBIAS DA SILVA	04/07/2018	IONE LIMA TOBIAS		MAT-- 10/03/20
7		LAVÍNIA DE JESUS MUGNAINI	13/06/2018	CLARISSA FERNANDA DE JESUS MUGNAINI		MAT-- 10/03/20
8		KAUANY VITÓRIA DE MELO COSTA	20/02/2019	CAMILA DE MELO RODRIGUES		MAT-- 10/03/20
9		GUILHERME RIBAS BONAFÉ	21/05/2018	LAIS RIBAS DOS SANTOS		MAT-- 10/03/20
10		ISAAC RIBEIRO MYSZIKOWSKI	08/02/2019	JESSICA RIBEIRO GARCIA		MAT-- 10/03/20
11		ENZO DE OLIVEIRA RECHIA	18/05/2018	MAELLY BARBOSA DE OLIVEIRA RECHIA		MAT-- 10/03/20
12		DAVI LUCCA DE SOUZA VIEIRA	17/04/2018	SUZANE CORREIA DE SOUZA SILVA		MAT-- 10/03/20
13		DAVI VITORIO CARVALHO MARIANO	06/02/2019	ELISAMA VITORIO GENEROSA		MAT-- 10/03/20

# Prefeitura de Sorocaba

## Secretaria de Educação

### Lista de Alunos na Classe - 2020

ESCOLA: 134 - JANDIRA BARRADA DA SILVA

EDUCAÇÃO INFANTIL - CRECHE - EI - CRECHE

CRECHE I - B - INTEGRAL CRECHECÓDIGO DA CLASSE:

Nº	RM	Nome do Aluno	Data Nasc.	Nome da Mãe	RA	OBS:
1		DAVI CLETO GUIMARÃES	30/10/2018	FRANCINE CLETO GUIMARAES		MAT-- 10/03/20
2		ELIZA APARECIDA MENDES	17/04/2018	THALIA APARECIDA MENDES		MAT-- 10/03/20
3		GUSTAVO HENRIQUE DA SILVA	02/04/2018	KELLY CRISTINA SILVA DE SOUZA		MAT-- 10/03/20
4		LORENA DE MATTOS LIMA FRATTA	14/08/2018	RAQUEL DE MATTOS LIMA		MAT-- 10/03/20
5		LUAN WILLANS PRIYNKA	21/06/2018	SHIRLEY DOS REIS PRIYNKA		MAT-- 10/03/20
6		LUCAS WILLANS PRIYNKA	21/06/2018	SHIRLEY DOS REIS PRIYNKA		MAT-- 10/03/20
7		MIGUEL ARTUR GARBETO	02/02/2019	DEBORAH ALINE DA SILVA HUMBERT		MAT-- 10/03/20
8		SAMUEL RIBEIRO	18/05/2018	NATANY ELLEN FERNANDES RIBEIRO		MAT-- 10/03/20
9		MIRELLA BRANDAO DOS SANTOS	01/04/2018	SUZANA JESUS BRANDAO		MAT-- 10/03/20
10		TAYNA TEREZA DE ALMEIDA ALVES	02/04/2018	RAUCHIA FERNANDA DE ALMEIDA VIEIRA PINTO		MAT-- 10/03/20



**MOMUNES - Movimento de Mulheres Negras de Sorocaba**  
Fundada em 13 de maio de 1997  
Regulamentada em 20 de novembro de 1999  
CNPJ: 03.778458/0001-64  
Utilidade Pública Municipal N°6159 de 29 de maio de 2000



# RELATÓRIO DE ATIVIDADES





**MOMUNES - Movimento de Mulheres Negras de Sorocaba**  
Fundada em 13 de maio de 1997  
Regulamentada em 20 de novembro de 1999  
CNPJ: 03.778458/0001-64  
Utilidade Pública Municipal N°6159 de 29 de maio de 2000



## **RELATÓRIO MENSAL – ABRIL DE 2020**

### **CEI 134 “JANDIRA BARRADA DA SILVA**

Para o mês de abril foi criada a seguinte estratégia de trabalho:

A equipe docente se reuniu através de chamadas de vídeo. As reuniões de HTPC continuam na segunda-feira com alteração no horário, que passou a ser às 16:00 horas.

Na primeira reunião de HTPC online, a coordenadora deu o feedback dos relatórios mensais do mês de março, as professoras realizaram a construção do projeto mensal, (para o mês que voltarem às aulas) e a diretora solicitou vídeos a serem enviados para as famílias, como forma de manutenção entre o vínculo professor-aluno. Foram enviados via WhatsApp, vídeos com sugestões de brincadeiras e contação de história.

#### **Atividades sugeridas para as famílias**

Professora: Vivian Vieira

Turma: Berçário

<b>Atividade:</b>	Encaixando
<b>Campos de Experiência</b>	<ul style="list-style-type: none"><li>• O eu, o outro e o nós;</li><li>• Corpo, gestos e movimento;</li></ul>
<b>Objetivos de Aprendizagem e Desenvolvimento</b>	<ul style="list-style-type: none"><li>• EI01EO03 – Interagir com crianças da mesma faixa etária e adultos ao explorar espaços, materiais, objetos, brinquedos.</li><li>• EI01CG05 – Utilizar os movimentos de preensão, encaixe e lançamento, ampliando suas possibilidades de manuseio de diferentes materiais e objetos.</li></ul>
<b>Materiais utilizados:</b>	<ul style="list-style-type: none"><li>• Caixa de sapato;</li><li>• Palitos de picolé</li></ul>
<b>Habilidades Desenvolvidas:</b>	<ul style="list-style-type: none"><li>• Coordenação motora fina;</li><li>• Concentração;</li><li>• Movimento palmar e de pinça;</li></ul>

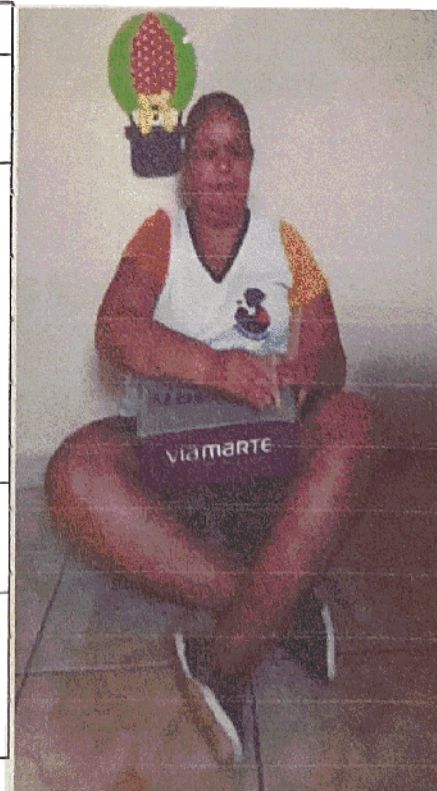

Coordenadora: Andréa Guinati



MOMUNES - Movimento de Mulheres Negras de Sorocaba

Fundada em 13 de maio de 1997

Regulamentada em 20 de novembro de 1999

CNPJ: 03.778458/0001-64

Utilidade Pública Municipal N°6159 de 29 de maio de 2000



Prefeitura de  
**SOROCABA**

Claudia Lima  
Gestora  
MEMUNES  
Gestão Compartilhada

Turma: Creche IA

<b>Atividade:</b>	Acerte o buraco
<b>Campos de Experiência</b>	<ul style="list-style-type: none"><li>• O eu, o outro e o nós;</li><li>• Corpo, gestos e movimento;</li></ul>
<b>Objetivos de Aprendizagem e Desenvolvimento</b>	<ul style="list-style-type: none"><li>• EI02EO07 – Resolver conflitos nas interações e brincadeiras, com a orientação de um adulto.</li><li>• EI02CG02 – Descocar seu corpo no espaço, orientando-se por noções como em frente, atrás, no alto, embaixo, dentro, fora etc., ao se envolver em brincadeiras e atividades de diferentes naturezas.</li></ul>
<b>Materiais utilizados:</b>	<ul style="list-style-type: none"><li>• Tampa de caixa de sapato;</li><li>• Lápis e tesoura;</li><li>• Bolinhas de brinquedo;</li></ul>
<b>Habilidades Desenvolvidas:</b>	<ul style="list-style-type: none"><li>• Coordenação óculo manual;</li><li>• Concentração;</li><li>• Lateralidade;</li></ul>



Professora: Miriam Albuquerque

Turma: Creche IB

<b>Atividade:</b>	O casco da tartaruga
<b>Campos de Experiência</b>	<ul style="list-style-type: none"><li>• O eu, o outro e o nós;</li><li>• Espaço, tempo, quantidade, relações e transformações;</li></ul>
<b>Objetivos de Aprendizagem e Desenvolvimento</b>	<ul style="list-style-type: none"><li>• EI02EO07 – Resolver conflitos nas interações e brincadeiras, com a orientação de um adulto.</li><li>• EI02ET04 – Identificar relações (dentro e fora, em cima, embaixo, acima, abaixo, entre e do lado) e temporais (antes, durante e depois).</li></ul>





**MOMUNES - Movimento de Mulheres Negras de Sorocaba**

Fundada em 13 de maio de 1997

Regulamentada em 20 de novembro de 1999

CNPJ: 03.778458/0001-64

Utilidade Pública Municipal N°6159 de 29 de maio de 2000



<b>Materiais utilizados:</b>	<ul style="list-style-type: none"><li>• Papel;</li><li>• Tinta;</li><li>• Copo descartável;</li><li>• Bolinhas de brinquedo;</li></ul>
<b>Habilidades Desenvolvidas:</b>	<ul style="list-style-type: none"><li>• Reconhecimento das cores;</li><li>• Noção espacial e temporal;</li><li>• Coordenação motora;</li></ul>



Professora: Milena Valentim

Turma: Creche IIA

<b>Atividade:</b>	Circuito
<b>Campos de Experiência</b>	<ul style="list-style-type: none"><li>• Corpo, gestos e movimento;</li><li>• Espaço, tempo, quantidade, relações e transformações;</li></ul>
<b>Objetivos de Aprendizagem e Desenvolvimento</b>	<ul style="list-style-type: none"><li>• EI02CG03 – Explorar formas de deslocamento no espaço (pular, saltar, dançar), combinando movimentos e seguindo orientações.</li><li>• EI02ET04 – Identificar relações (dentro e fora, em cima, embaixo, acima, abaixo, entre e do lado) e temporais (antes, durante e depois).</li></ul>
<b>Materiais utilizados:</b>	<ul style="list-style-type: none"><li>• caixas;</li><li>• Vassoura;</li><li>• Corda;</li><li>• Cadeira;</li></ul>
<b>Habilidades Desenvolvidas:</b>	<ul style="list-style-type: none"><li>• Coordenação motora AMPLA;</li><li>• Concentração;</li><li>• Movimentos coordenados: pular, correr, rastejar, rolar;</li></ul>



Professora: Aline Candido

Turma: Creche IIB e Creche III



<b>Atividade:</b>	Pegue o copo
<b>Campos de Experiência</b>	<ul style="list-style-type: none"><li>• O eu, o outro e o nós;</li><li>• Corpo, gestos e movimento;</li></ul>
<b>Objetivos de Aprendizagem e Desenvolvimento</b>	<ul style="list-style-type: none"><li>• EI01EO02 – Demonstrar imagem positiva de si e confiança em sua capacidade para enfrentar dificuldades e desafios.</li><li>• EI01CG02 – Deslocar seu corpo no espaço, orientando-se por noções como em frente, atrás, no alto, embaixo, dentro, fora etc., ao se envolver em brincadeiras e atividades de diferentes naturezas.</li></ul>
<b>Materiais utilizados:</b>	<ul style="list-style-type: none"><li>• Copo;</li></ul>
<b>Habilidades Desenvolvidas:</b>	<ul style="list-style-type: none"><li>• Agilidade;</li><li>• Concentração;</li><li>• Reconhecimento das partes do corpo;</li></ul>



### Contação de história

A história contribui para o desenvolvimento da imaginação, pensamento, fala, enriquecem o repertório cultural e promovem a interação social. A variedade dos gêneros textuais desperta interesse e curiosidade. As mais indicadas para Educação Infantil são: Histórias com animais, canções, histórias rimadas, histórias com repetição, histórias com acumulação e histórias clássicas.



Dona Aranha



O peixinho



**MOMUNES - Movimento de Mulheres Negras de Sorocaba**

Fundada em 13 de maio de 1997

Regulamentada em 20 de novembro de 1999

CNPJ: 03.778458/0001-64

Utilidade Pública Municipal Nº6159 de 29 de maio de 2000



Vida do jacaré



O homem que amava caixas



O macaco e o buraco

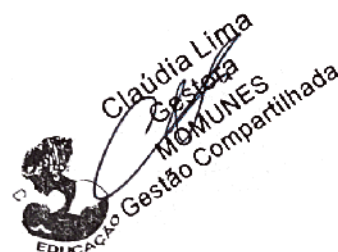

Tendo como base as orientações contidas no Art. 55 da Resolução CNE/CEB nº4, de 13/07/2010 – Diretrizes Curriculares Nacionais para a Educação Básica, IV – *A construção de relações interpessoais, solidárias, geridas de tal modo que os professores se sintam estimulados a conhecer melhor os seus pares (colegas de trabalho), a expor as suas ideias, a traduzir as suas dificuldades e expectativas pessoais e profissionais.* Com intenção de aperfeiçoar técnicas de trabalho e fortalecer o vínculo entre a equipe docente e gestora, foi criado um cronograma de estudos, as professoras foram convidadas a participarem de encontros online realizados com através dos aplicativos Hangouts e Zoom. Todas aceitaram o convite. As reuniões trataram de temas e assuntos pertinentes a ação pedagógica e ao bom desenvolvimento do trabalho.



**MOMUNES - Movimento de Mulheres Negras de Sorocaba**

Fundada em 13 de maio de 1997

Regulamentada em 20 de novembro de 1999

CNPJ: 03.778458/0001-64

Utilidade Pública Municipal N°6159 de 29 de maio de 2000



## **ESTUDO 1 – Tema: “Educação Infantil”.**

**Objetivo:** Criar oportunidades para que as professoras expressem seus pensamentos com relação a sua área de atuação e o desenvolvimento de habilidades como: pesquisa, elaboração de texto explicativo, falar em público e dirigir reuniões, estimulando o desenvolvimento de competências para interação com a comunidade e o relacionamento com as famílias.

O estudo foi realizado de terça a sexta-feira às 16 horas. Cada participante teve oportunidade escolher o tema de sua preferência, conduzir o estudo e produzir conteúdo sobre ele, proporcionando as demais participantes o debate e esclarecimento de dúvidas.

<b>Temas:</b>	
Aline Candido	Como gravar e editar vídeos?
Milena Valentim	Importância do brincar na Educação Infantil.
Miriam Albuquerque	Adaptação na Educação Infantil.
Eliane Castro	O papel do professor de Educação Infantil.
Vivian Vieira	Importância da rotina na creche.
Andréa Guinati	Práticas de linguagem na Educação Infantil.

**Professora: Aline Candido**

**Tema: Como gravar e editar vídeos?**

A professora Aline deu início aos estudos com a proposta de apresentar dicas para auxiliar as demais professoras na gravação dos vídeos para as famílias.

Apresentou um roteiro para direcionar a gravação:

1. Câmera – limpar – estabilizar em algum lugar – gravar com a câmera frontal (facilita a visualização, sendo mais fácil para gravar);
2. Iluminação – usar luz natural – melhor momento para fazer a gravação é durante o dia;
3. Som – caso o áudio da câmera for baixo, usar um fone de ouvido (escondido na roupa).
4. Gravação – olhar sempre para a câmera (se necessário colar um papel pequeno em cima da câmera para ajudar na direção do olhar), usar o celular na forma vertical, fazer takes pequenos e depois montar o vídeo em um aplicativo (App Videoder).

Para concluir ela apresentou um vídeo ensinando usar o aplicativo para montagem de vídeo.

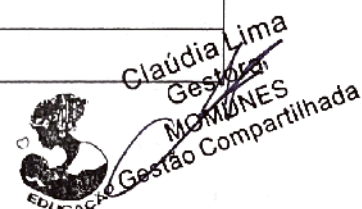



**MOMUNES - Movimento de Mulheres Negras de Sorocaba**

Fundada em 13 de maio de 1997

Regulamentada em 20 de novembro de 1999

CNPI: 03.778458/0001-64

Utilidade Pública Municipal N°6159 de 29 de maio de 2000



**Professora: Milena Valentim**

**Tema: Importância do brincar na Educação Infantil.**

A professora Milena desenvolveu sua fala propondo uma reflexão sobre a brincadeira e sua fundamental importância para o trabalho com crianças pequenas e suas contribuições significativas na construção da aprendizagem e estimulação do desenvolvimento infantil. É na brincadeira que a criança desenvolve o pensamento, criatividade, expressão corporal, percepção sensorial, controle emocional e estimulação cognitiva. Podem ser usadas uma grande variedade de atividades exploratórias nos mais diversos ambientes da escola. Ela deve ser a principal ferramenta de trabalho para o professor da Educação Infantil.

**Professora: Miriam Albuquerque**

**Tema: Adaptação na Educação Infantil.**

O primeiro contato da criança com a Creche requer um ambiente acolhedor e com esse olhar a professora Miriam aponta a necessidade do estabelecimento de vínculos afetivos entre as criança e equipe escolar. Destacou que para a maioria das crianças é a primeira vez que é inserida em um novo grupo social, por isso é normal o choro e desconforto dos pequenos, cada um tem seu tempo para aceitação da nova realidade, no entanto cabe ao educador/auxiliar estar preparado para o acolhimento das crianças e suas famílias, estabelecendo vínculos de afeto e confiança. As atividades realizadas durante essa fase devem priorizar o bem-estar e a construção da segurança mútua entre educador e sua turma. Os períodos reduzidos nas primeiras semanas permitem uma transição gradual possibilitando o fortalecimento da construção de uma nova rotina para as crianças e suas famílias.

**Diretora: Eliane Castro**

**Tema: O papel do professor na Educação Infantil.**

A Educação Infantil é o primeiro contato entre a criança e a escola. O professor dessa etapa contribui significativamente para as primeiras descobertas e consolidação da aprendizagem. Para tanto é essencial um bom planejamento pedagógico de forma sólida que leve sempre em consideração os direitos de aprendizagem da criança, onde o brincar é o ponto de partida para a construção das relações entre a turma, educador e a aprendizagem. Tornar os momentos vividos pela sala em algo prazeroso e estimulador de descobertas. Visando sempre contribuir na aquisição das competências





**MOMUNES - Movimento de Mulheres Negras de Sorocaba**

Fundada em 13 de maio de 1997

Regulamentada em 20 de novembro de 1999

CNPJ: 03.778458/0001-64

Utilidade Pública Municipal N°6159 de 29 de maio de 2000



necessárias para enfrentar os obstáculos do dia-a-dia. É importante dar espaço para que a criança possa se expressar e experimentar novos desafios. “Ao contrário do que muitos pensam a Creche não é um espaço para brincadeiras sem objetivos e muito menos um depósito de crianças.”

**Professora: Vivian Vieira**

**Tema: Importância da rotina na Creche.**

Ao iniciar sua fala a professora Vivian descreveu a rotina escolar como um elemento que proporciona sentimentos de estabilidade e segurança, além de facilitar a organização espacial e temporal, oferecendo mais estímulos para o desenvolvimento das crianças de 0 a 3 anos. Ela destaca que a rotina possibilita o desenvolvimento de competências socioemocionais. O dia dos pequenos deve ser planejado de forma a garantir que existam momentos para brincar livremente, descansar e fazer atividades e interesse das crianças, além das atividades pré-estabelecidas pelo educador, por isso deve-se agendar menos atividades, lembrar que imprevistos sempre acontecem e que tudo que seja relacionado a crianças deve ser feito com paciência e calma cabendo ao professor ter jogo de cintura e agilidade para que tudo ocorra bem.

**Coordenadora: Andréa Guinati**

**Tema: Práticas de linguagem na Educação Infantil.**

A linguagem faz parte da nossa vida desde os primeiros momentos. É a forma de nos comunicarmos uns com os outros. Além do choro as crianças também se expressam através da linguagem corporal. Para contribuir com o desenvolvimento global da criança o educador tem uma ferramenta que vem sendo usada ao longo dos séculos pelas mais diversas civilizações. As histórias são transmitidas de geração em geração das mais variadas formas e apesar de ser uma prática antiga ela vem demonstrando resultados cada vez mais eficientes à medida que vai sendo explorada. A coordenadora destaca que as histórias devem fazer parte da rotina na Creche e as formas de apresentação delas devem ser diversificadas. O professor precisa criar uma rotina para a contação de história, ela pode ser: cantada, representada, lida, dramatizada, declamada ou contada. Para esse momento devem ser explorados recursos sonoros e visuais que contribuam para a manutenção da atenção e interesse dos pequenos. Também destacou a importância do uso de diversos gêneros textuais e que alguns podem ser adaptados a uma linguagem mais próxima da compreensão das







**MOMUNES - Movimento de Mulheres Negras de Sorocaba**  
Fundada em 13 de maio de 1997  
Regulamentada em 20 de novembro de 1999  
CNPJ: 03.778458/0001-64  
Utilidade Pública Municipal N°6159 de 29 de maio de 2000



crianças.

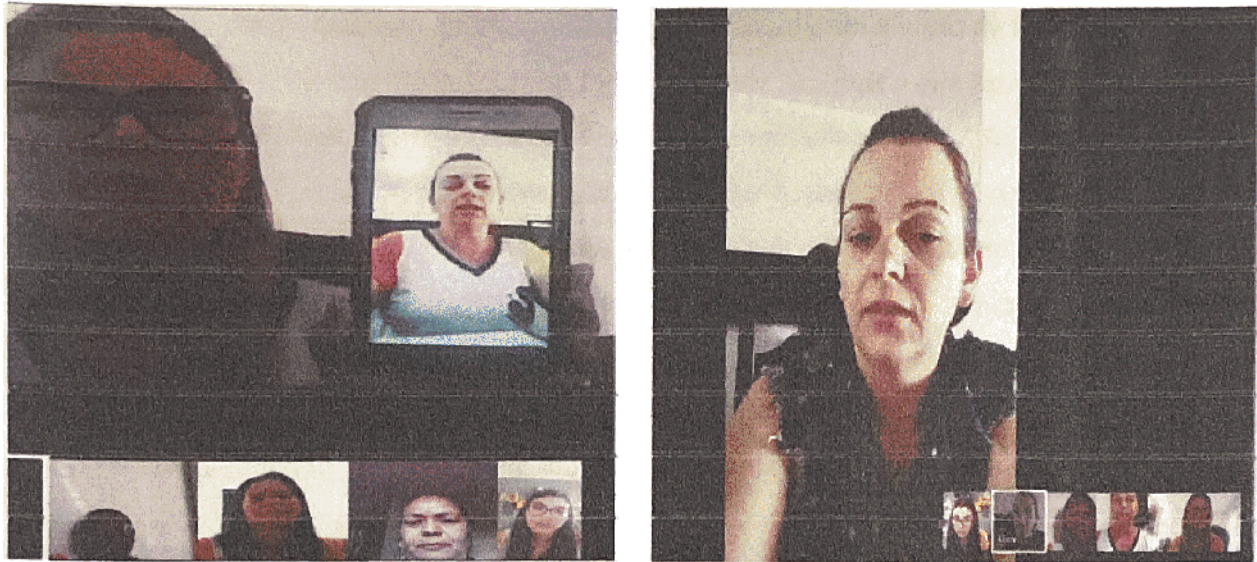

Reuniões online – Estudo 1

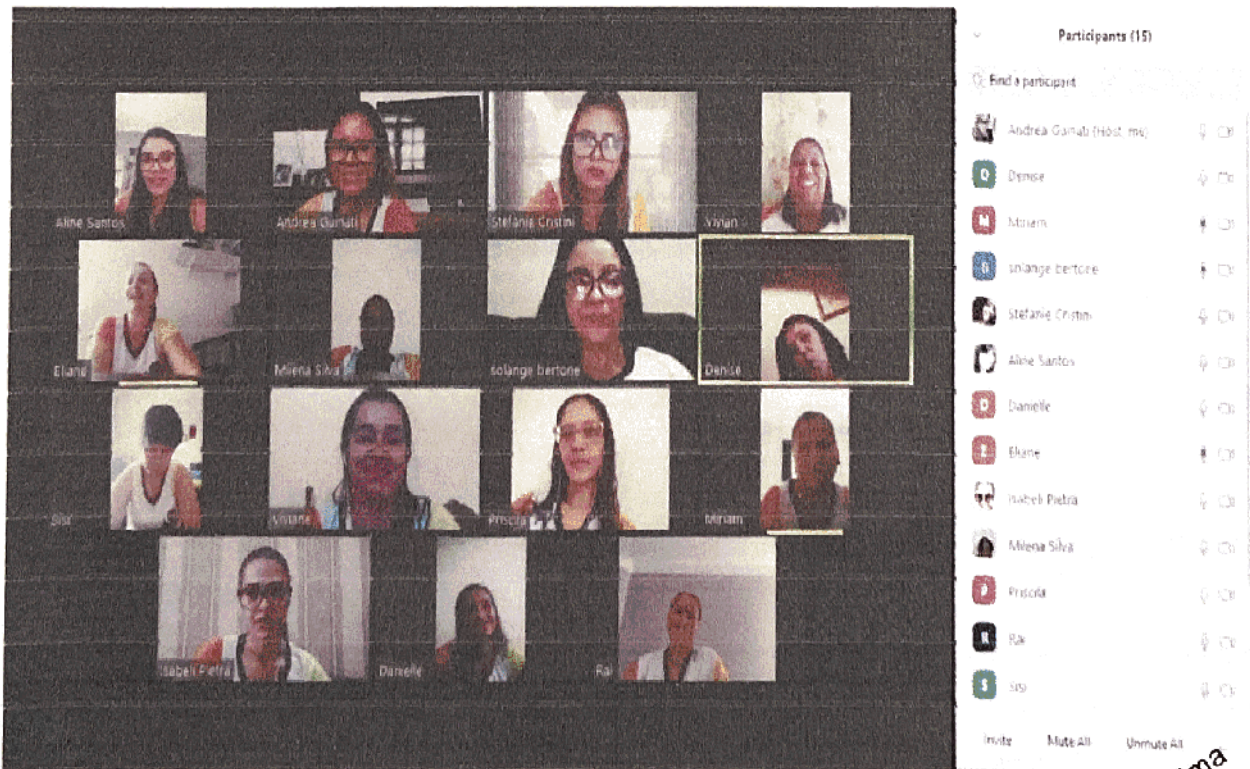

Momento de interação entre a equipe gestora e docente MOMUNES

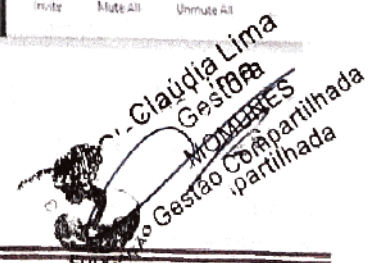



**MOMUNES - Movimento de Mulheres Negras de Sorocaba**

Fundada em 13 de maio de 1997

Regulamentada em 20 de novembro de 1999

CNPJ: 03.778458/0001-64

Utilidade Pública Municipal N°6159 de 29 de maio de 2000



**ESTUDO 2 – Tema: Trabalho e sua motivação.**

**Objetivo:** Gerar debate, reflexão e expor pensamentos sobre questões relacionadas a nossa relação com o trabalho, comportamento, prática profissional, planejamento e visão de futuro.

A segunda rodada de estudos foi baseada no livro: *“Por que fazemos o que fazemos?”* do professor Mario Sergio Cortela, que aponta questões relacionadas ao trabalho, motivação, propósito, aflições, carreira e realização. Pensando em formas de aprofundar o conhecimento de grupo, estimular a autoavaliação e a reflexão sobre o outro, sua personalidade, valores e formas de expressar seus pensamentos. Foi criada uma dinâmica diferente para a escolha dos temas. Cada participante recebeu uma lista de temas com textos inspiradores (do prof. Mario Sergio), para analisarem e pensar quem da equipe se identifica com cada tema. A partir dessa reflexão os temas foram distribuídos através de um sistema de corrente, onde uma escolheu o da outra. Podendo ser observado através das escolhas a noção de grupo e as afinidades. O estudo contou com a participação da secretária escolar Sandra Pinheiro, e foi realizado três vezes por semana, uma hora por dia.

<b>Escolha para:</b>	<b>Temas:</b>
Eliane escolheu para: Aline Candido	Autoria da obra.
Vivian escolheu para: Milena Valentim	O trabalho que nos molda.
Aline escolheu para: Miriam Albuquerque	Eu robô? Não...
Miriam escolheu para: Vivian Vieira	A origem da motivação.
Sandra escolheu para: Eliane Castro	Trabalho com significação.
Andréa escolheu para: Sandra Pinheiro	A importância do propósito.
Milena escolheu para: Andréa Guinati	Rotina não é monotonia.

**Professora: Aline Candido**

**Tema: Autoria da obra.**

Aline deu início ao estudo falando o significado da palavra autoria e depois obra. Nós somos os autores de nossas próprias vidas e de tudo que realizamos ao decorrer de nossa caminhada, quando nos reconhecemos como autores entendemos alguns pontos que antes eram desconhecidos. Destacou a obra de alguém como algo que possui reflexos da identidade do seu criador, e que além de sermos autores também somos coparticipantes na vida das pessoas. Por isso sempre serão deixadas marcas nos trabalhos que realizamos ao longo da vida. Temos em nossas mãos três escolhas

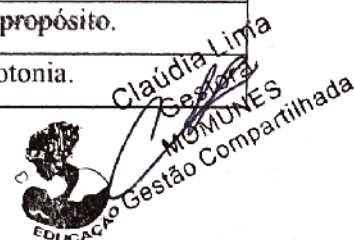



e essenciais:

1. Tomar as rédeas e agir.
2. Os objetivos.
3. Os princípios.

Para concluir fez uma dinâmica onde cada uma escreveu as qualidades de três pessoas que admira e no final retirou as qualidades repetidas. A quarta lista de qualidades é atribuída a cada uma. Ela acrescentou: “Estamos em construção.” Precisamos investir em autoconhecimento e manter o foco nas melhorias necessárias para que o fruto do nosso trabalho tenha resultados positivos.

**Professora: Miriam Albuquerque**

**Tema: Eu robô? Não...**

Ao iniciar a professora Miriam destacou o significado da palavra robô: escravo, aquele que faz o que lhe é ordenado. Propondo uma reflexão sobre o sentido da palavra e a utilização de robôs. Após levantar o questionamento comparou trabalho robótico a alienação, isto é, perda de si mesmo. Por tanto algo muito forte da natureza humana se perde, a natureza autoral, a sensação de “eu sou realizador daquilo.” Evidenciando assim a importância da nossa postura quanto ao comportamento proativo ou reativo. Comportamento proativo: pessoas proativas param e dão a si mesmas a liberdade de escolher suas respostas, o desejo de mudança, de tentar algo novo, diferente. Comportamento reativo: pessoas reativas permitem que outras influências (humores, sentimentos e circunstâncias) controlem suas respostas (ou seja, algo que lhe foi imposto). Exemplos:

Linguagem proativa	Linguagem reativa
Vou explorar as alternativas.”	“Não há nada que eu possa fazer.”
“Posso elaborar uma apresentação eficaz.”	“Eles não permitirão isso.”
“Eu farei.”	“Se ao menos...”

Cláudia Lima  
Gestora  
MOMUNES  
Gestão Compartilhada

Para pensar:

“Quem sempre faz as mesmas coisas, tem sempre os mesmos resultados.” Marcelo de Elias

**Professora: Milena Valentim**

**Tema: O trabalho que nos molda.**



**MOMUNES - Movimento de Mulheres Negras de Sorocaba**

Fundada em 13 de maio de 1997

Regulamentada em 20 de novembro de 1999

CNPI: 03.778458/0001-64

Utilidade Pública Municipal N°6159 de 29 de maio de 2000



Nós fazemos o trabalho, mas em certo sentido, ele também nos faz. Isso acontece na medida em que o trabalho ajuda a moldar as nossas habilidades, competências individuais e coletivas. As atividades que realizamos contribuem para formar a nossa identidade profissional. Nos anos 60 e 70 aquilo que se chamava autodesenvolvimento ou educação continuada, tinha a denominação de formação para o serviço. O conceito de formação em serviço passou a ser trazido para dentro da empresa como a organização de processos e projetos de natureza formativa no espaço por ela estruturada. Um dos modos de formação em serviço: a carreira. Hoje em dia um dos objetivos da Educação é preparar o aluno para a vida em sociedade e o trabalho. Desta forma o trabalho fala muito da personalidade e preferências de uma pessoa, pois os dois dialogam diretamente. Como o professor faz parte do processo de formação de todos os outros profissionais, tem a satisfação e a responsabilidade de colaborar significativamente neste processo. Michelangelo expressou bem isso ao dizer: “Todo pintor pinta a si mesmo.”

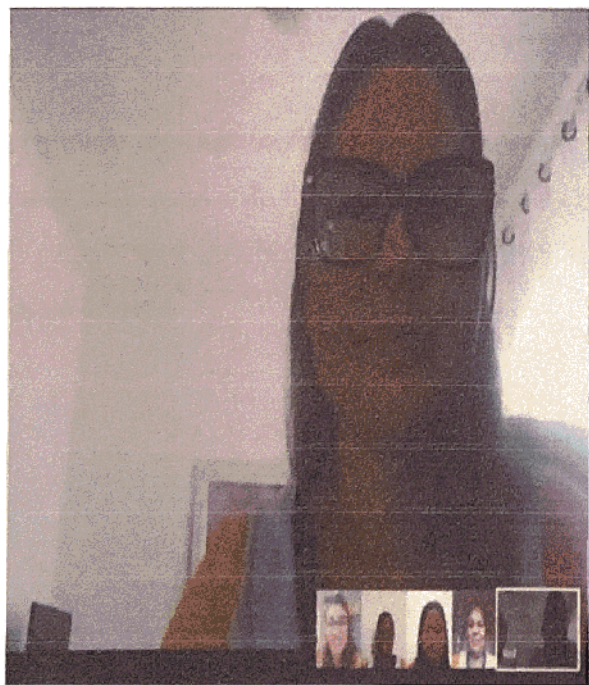

Reuniões online – Estudo 2

Claudia Lima  
Gestora  
MOMUNES  
EDUCAÇÃO Gestão Compartilhada



**MOMUNES - Movimento de Mulheres Negras de Sorocaba**

Fundada em 13 de maio de 1997

Regulamentada em 20 de novembro de 1999

CNPI: 03.778458/0001-64

Utilidade Pública Municipal N°6159 de 29 de maio de 2000

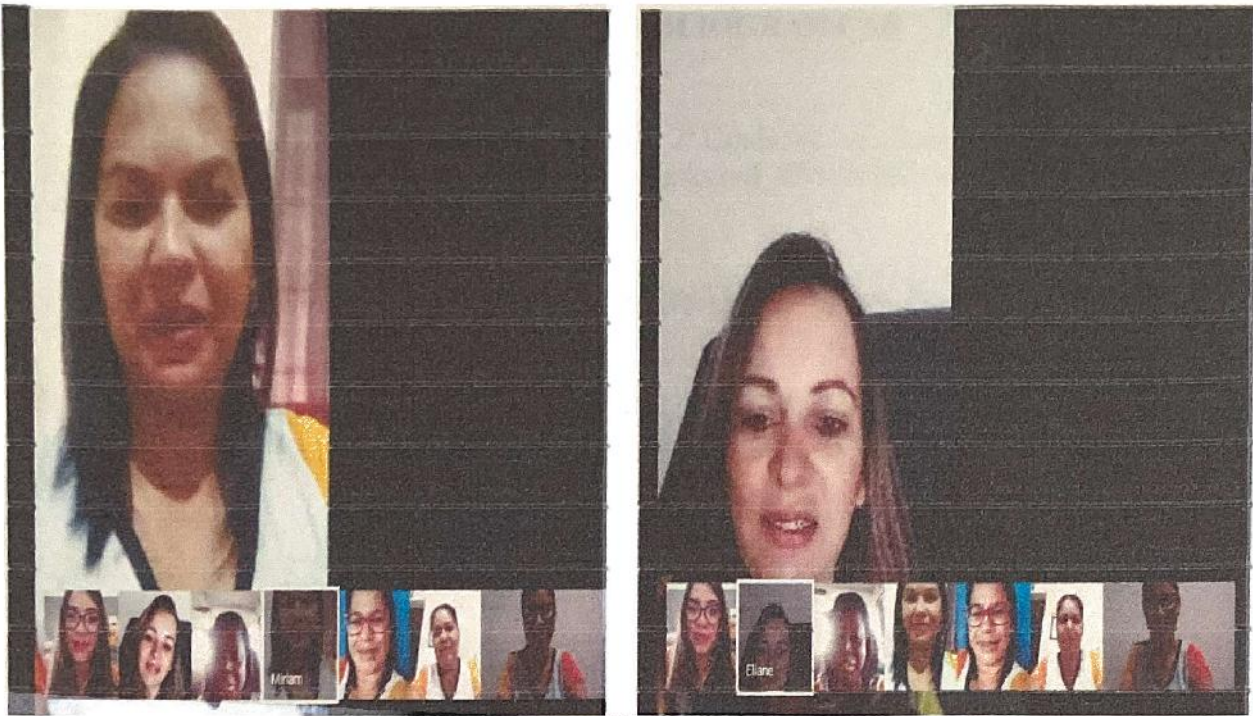

Reuniões online – Estudo 2

Seguindo as orientações da SEDU, foram suspensas as reuniões cumprindo a adequação ao calendário escolar da Prefeitura de Sorocaba que estabelece aulas suspensas do dia 22/04 a 12/05. O estudo será concluído após o dia 13/05, quando os profissionais da educação estarão atuando remotamente.

  
Cláudia Lima  
Gestora  
MOMUNES  
Gestão Compartilhada  



**MOMUNES - Movimento de Mulheres Negras de Sorocaba**  
Fundada em 13 de maio de 1997  
Regulamentada em 20 de novembro de 1999  
CNPJ: 03.778458/0001-64  
Utilidade Pública Municipal N°6159 de 29 de maio de 2000



## REFERÊNCIAS BIBLIOGRAFICAS

\_\_\_\_\_. Lei 9.394, de 20 de dezembro de 1996. Art. 2º Estabelece as Diretrizes e Bases da Educação Nacional. Disponível em: [http://www.planalto.gov.br/ccivil\\_03/leis/L9394.htm](http://www.planalto.gov.br/ccivil_03/leis/L9394.htm) <Acesso em: 10 de janeiro de 2020>.

BALABAN, Nancy. O início da vida escolar: da separação à independência. Porto Alegre: Artmed, 1988.

BRASIL. Base Nacional Comum Curricular. Brasília: MEC, 2017. Disponível em: [http://basenacionalcomum.mec.gov.br/images/BNC\\_C\\_20dez\\_site.pdf](http://basenacionalcomum.mec.gov.br/images/BNC_C_20dez_site.pdf). <Acesso em: 10 de janeiro de 2020>.

BRASIL. Resolução CNE/CEB nº4, de 13-07-2010 – Define Diretrizes Curriculares Nacionais Gerais para a Educação Básica.

CORTELA, Mario Sergio. Porque fazemos o que fazemos? : aflições vitais sobre trabalho, carreira e realizações/ 1. Ed. São Paulo: Planeta, 2016.

COVEY, Stephen R. As 3 escolhas para o sucesso [compilado por David K. Hatch; tradução de Marcos Santarrita, Sônia Maria Moitrel Schwarts]. – Rio de Janeiro: Vida Melhor, 2013.

PEREIRA, Talita. Deixe-me apresentar você/ São Paulo. Ed. Vida, 2019.

<http://espacompartilhado.blogspot.com/2007/12/rotina-da-creche.html?m=1>

<http://primeirainfancia.org.br/rotina-em-creche-oferece-mais-estimulo-para-o-desenvolvimento-das-criancas-de-0-a-3-anos/>

<http://youtu.be/MOJhrGtMw2c>

