



**Instituição Terapêutica de Grupos de Habilitação e Reabilitação.
Fundada em 28 de agosto de 1993**

Utilidade Pública Federal Decreto 12/07/99 DOU 13/07/99 - Utilidade Pública Estadual LEI Nº 10156 de 29/12/98.
Utilidade Pública Lei nº 4421 de 04/11/93 - CMDCA nº 24 - CMAS nº 25 - CNAS nº 289980254615 - SEADS nº 4995.
Certificado de Entidade Beneficente de Assistência Social DOU 31/10/16 nº 209/2016.
CNPJ 71.558.647/0001-81 Inscrição Municipal-087.458.
Escola reconhecida pelo MEC inscrição nº 190.445-

Sorocaba, 08 de dezembro de 2021.

À Secretaria da Educação de Sorocaba

OFÍCIO Nº: 119/2021

ASSUNTO: PRESTAÇÃO DE CONTAS

Submetemos à apreciação de V.S.ª a Prestação de Contas referente ao mês de novembro/2021.

Solicitamos o pagamento do mês de dezembro/2021, junto ao Banco do Brasil agência nº 0995-4, conta nº 47.518-1.

Atenciosamente,

Carlos Roberto Games do Amaral
Carlos Roberto Games do Amaral
Presidente



**Instituição Terapêutica de Grupos de Habilitação e Reabilitação.
Fundada em 28 de agosto de 1993**

Utilidade Pública Federal Decreto 12/07/99 DOU 13/07/99 - Utilidade Pública Estadual LEI N° 10156 de 29/12/98
Utilidade Pública Lei n° 4421 de 04/11/93 - CMDCA n° 24 - CMAS n° 25 - CNAS n° 289960254616 - SEADS n° 4995.
Certificado de Entidade Beneficente de Assistência Social DOU 31/10/16 n° 209/2016.
CNPJ 71.558.647/0001-81 Inscrição Municipal-087.458.
Escola reconhecida pelo MEC inscrição n° 190.445-

Sorocaba, 09 de dezembro de 2021.

À Secretaria da Educação de Sorocaba

OFÍCIO Nº: 120/2021

ASSUNTO: JUSTIFICATIVA

A INTEGRAR Instituição Terapêutica de Grupos de Habilitação e Reabilitação, vem através de seu representante legal, abaixo assinado, informar e justificar os serviços referente à nota fiscal abaixo apresentada na Prestação de Contas do mês de novembro/2021:

- Nota fiscal — 18787178 - NOTRE DAME Intermédica Saúde S/A – referente a planos de saúde
- Nota fiscal — 02464661 - VB Serviços Comércio e Administração Ltda – serviços de benefícios

Atenciosamente,

Carlos Roberto Gomes do Amaral
Presidente

ANEXO II – DEMONSTRATIVO DE EXECUÇÃO FINANCEIRA

| | |
|-------------------------|--|
| Nome da entidade | INTEGRAR – Instituição Terapêutica de Grupos de Habilitação e Reabilitação |
| CNPJ | 71.558.647/0001-81 |
| Nº processo | 2018/268-5 |
| Competência | Novembro |

| Dados do repasse | |
|--------------------------------|-------------------------|
| Data da liberação dos recursos | 05/11/2021 e 19/11/2021 |
| Valor do repasse | 37.375,00 + 38.122,50 |

| Dados da conta específica da parceria | | |
|---------------------------------------|------------------------|----------|
| Nome do Banco | Nº da Agência Bancária | Nº Conta |
| Banco do Brasil | 0995-4 | 47518-1 |

| Saldo na conta específica da parceria | | | |
|--|-------------|----------------------------------|--------------|
| Conta corrente | | Aplicação financeira | |
| Saldo inicial | Saldo final | Saldo inicial | Saldo final |
| R\$ 0,00 | R\$ 0,00 | R\$ 0,00 | R\$ 5.473,22 |
| | | Rendimentos aplicação financeira | R\$ 20,38 |
| Saldo final da conta específica | | R\$ 5.473,22 | |

| Resumo mensal das despesas por categoria | |
|--|----------------------|
| Natureza da despesa | Valor (R\$) |
| Remuneração de Pessoal e Encargos | R\$ 32.755,55 |
| Cesta Básica | R\$ 3.193,94 |
| Vale Transporte | R\$ 202,50 |
| Material de Escritório | R\$ 337,06 |
| Material de Limpeza | |
| Serviços de Contabilidade | |
| Manutenção Equipamentos | R\$ 495,88 |
| Energia Elétrica | R\$ 1.663,32 |
| Telefone | R\$ 449,00 |
| TOTAL | R\$ 39.097,25 |

Sorocaba, 08 de dezembro de 2021.

 CARLOS ROBERTO GOMES DO AMARAL-PRESIDENTE

ANEXO III – RELAÇÃO DE PAGAMENTOS EFETUADOS

| | |
|---|--|
| Nome da entidade | INTEGRAR-Instituição Terapêutica de Grupos de Habilitação e Reabilitação |
| CNPJ | 71.558.647/0001-81 |
| Nº processo | 2018/268-5 |
| Competência | novembro |
| Quantidade de despesas listadas | 28 |
| Valor total despesas comprovadas | R\$ 39.097,25 |

Declaramos que as despesas relacionadas abaixo foram efetuadas com os recursos da parceria celebrada com a

Sorocaba, 08 de dezembro de 2021.

CARLOS ROBERTO GOMES DO AMARAL-PRESIDENTE _____

| Nº | Data do pagamento | Especificação / nº documento fiscal | Credor | Natureza da despesa | Valor (R\$) |
|----|-------------------|-------------------------------------|--------------------------------|-----------------------------------|--------------|
| 1 | 05/11/2021 | Holerite | Abilene Alves de Oliveira | Remuneração de Pessoal e Encargos | R\$ 1.307,00 |
| 2 | 05/11/2021 | Holerite | Alexandre Barchi | Remuneração de Pessoal e Encargos | R\$ 649,00 |
| 3 | 05/11/2021 | Holerite | Aparecida Alves Moreira | Remuneração de Pessoal e encargos | R\$ 1.318,00 |
| 4 | 05/11/2021 | Holerite | Aparecida de Jesus Pinto | Remuneração de Pessoal e Encargos | R\$ 602,00 |
| 5 | 05/11/2021 | Holerite | Arlete Peres Bonvino | Remuneração de Pessoal e encargos | R\$ 1.501,00 |
| 6 | 05/11/2021 | Holerite | Clélia Maria V. Kamonseki | Remuneração de Pessoal e Encargos | R\$ 1.697,00 |
| 7 | 05/11/2021 | Holerite | Cleber Fabiano Moraes | Remuneração de Pessoal e encargos | R\$ 2.541,00 |
| 8 | 05/11/2021 | Holerite | Geana Pontes de Freitas | Remuneração de Pessoal e Encargos | R\$ 849,00 |
| 9 | 05/11/2021 | Holerite | Jeniffer Roberta Campioni | Remuneração de Pessoal e Encargos | R\$ 970,00 |
| 10 | 05/11/2021 | Holerite | Jocely Regina Pereira | Remuneração de Pessoal e Encargos | R\$ 1.372,00 |
| 11 | 05/11/2021 | Holerite | Luciene Alessandra Amorim | Remuneração de Pessoal e Encargos | R\$ 1.333,00 |
| 12 | 05/11/2021 | Holerite | Márcia Bellas Tinoco Tidel | Remuneração de Pessoal e Encargos | R\$ 1.998,00 |
| 13 | 05/11/2021 | Holerite | Mariana Coelho Alves | Remuneração de Pessoal e Encargos | R\$ 1.860,00 |
| 14 | 05/11/2021 | | Marli Aparecida Pegorelli | Remuneração de Pessoal e Encargos | R\$ 2.394,00 |
| 15 | 05/11/2021 | | Murilo Torres Machado | Remuneração de Pessoal e Encargos | R\$ 614,00 |
| 16 | 05/11/2021 | Holerite | Rosana Ramos | Remuneração de Pessoal e encargos | R\$ 1.355,00 |
| 17 | 05/11/2021 | Holerite | Rosângela Rocha Gomes | Remuneração de Pessoal e Encargos | R\$ 822,00 |
| 18 | 05/11/2021 | Holerite | Simone Aparecida Rodrigues | Remuneração de Pessoal e Encargos | R\$ 1.362,00 |
| 19 | 05/11/2021 | Holerite | Vilma Nunes Mendes | Remuneração de Pessoal e Encargos | R\$ 1.128,00 |
| 20 | 05/11/2021 | GRFGTS | FGTS | Remuneração de Pessoal e Encargos | R\$ 5.082,96 |
| 21 | 05/11/2021 | GRFGTS | FGTS | Remuneração de Pessoal e Encargos | R\$ 672,63 |
| 22 | 22/11/2021 | Boleto | Notre Dame Intermédica | Remuneração de Pessoal e Encargos | R\$ 1.327,96 |
| 23 | 22/11/2021 | Fatura | CPFL | Energia elétrica | R\$ 1.663,32 |
| 24 | 26/11/2021 | Boleto | VB Comércio e Admin. Ltda | Cesta básica | R\$ 3.193,94 |
| 25 | 26/11/2021 | Boleto | Auto Ônibus São João Ltda | Vale Transporte | R\$ 202,50 |
| 26 | 29/11/2021 | Boleto | Blcoos Papelaria e Inform.Ltda | Material de escritório | R\$ 337,06 |
| 27 | 29/11/2021 | Fatura | VIVO | Telefone | R\$ 449,00 |
| 28 | 05/11/2021 | Boleto | RTKOMP Tecnologia Ltda | Manutenção de equipamentos | R\$ 495,88 |

ANEXO IV – RELAÇÃO DE ALUNOS MATRICULADOS PELA PARCERIA

| | |
|---|--|
| Nome da entidade | INTEGRAR-Instituição Terapêutica de Grupos de Habilitação e Reabilitação |
| CNPJ | 71.558.647/0001-81 |
| Nº processo | 2018/268-5 |
| Competência | novembro |
| Quantidade alunos atendidos pela parceria | 52 |

Declaro, para os devidos fins, que os alunos relacionados abaixo são atendidos através de parceria celebrada com a Secretaria

Sorocaba, 08 de dezembro de 2021.

CARLOS ROBERTO GOMES DO AMARAL-PRESIDENTE _____

| Nº | NOME DO ALUNO | Nº RA | DATA DE INCLUSÃO | ETAPA |
|----|-------------------------------------|---------------|------------------|----------------------|
| 1 | AMANDA GABRIELÉ SOUZA DIAS | 104.592.722-3 | 26/01/2015 | 4º ANO MULTISSERIADA |
| 2 | ANA CLARA CALIXTO MATTOS | 111.928.076-X | 04/02/2013 | 4º ANO MULTISSERIADA |
| 3 | ANNA LAURA DE MORAES SANT'ANA | 112.844.336-3 | 16/02/2018 | 4º ANO MULTISSERIADA |
| 4 | BARBARA POLIANA SANCHIA A. FAGUNDES | 115421984-7 | 08/12/2020 | ED. INFANTIL - PÊTO |
| 5 | BENERVAL ALVES DA SILVA | 104.595.020-8 | 29/04/2019 | 4º ANO MULTISSERIADA |
| 6 | CAMILA ZAFALÃO NASTRI | 106.536.598-6 | 10/04/2019 | 4º ANO MULTISSERIADA |
| 7 | CLARA DE BARROS VICENTE PARPINELLI | 114.605.530-4 | 26/01/2015 | 1º ANO MULTISSERIADA |
| 8 | DAVI MANOEL GONÇALVES MOTA | 122.655.986-4 | 16/02/2021 | ED. INFANTIL - PÊTO |
| 9 | DÉBORA REGINA PIAFFER DE PROENÇA | 46.586.927-0 | 05/02/2001 | 4º ANO MULTISSERIADA |
| 10 | EDUARDO LUIZ RAFAEL | 108.036.098-0 | 23/01/2008 | 4º ANO MULTISSERIADA |
| 11 | EFRAIN MEIRA DA SILVA | 121.058.043-3 | 29/01/2019 | ED. INFANTIL |
| 12 | ELAINE ANDRADE BARRA | 29.943.980-X | 02/08/2019 | 4º ANO MULTISSERIADA |
| 13 | EMILLY FLAUZINO SILVA | 116.314.473-3 | 01/11/2021 | 1º ANO MULTISSERIADA |
| 14 | FELIPE GRACILIANO MENEZES | 122.009.111-x | 11/02/2020 | ED. INFANTIL - PÊTO |
| 15 | GABRIEL GONÇALVES | 113.022.064-3 | 04/02/2013 | 2º ANO MULTISSERIADA |
| 16 | GABRIEL HENRIQUE DA S DOMINGUES | 111.337.568-1 | 17/03/2020 | 2º ANO MULTISSERIADA |
| 17 | GUILHERME S RODRIGUES | 103.315.119-1 | 15/05/2012 | 4º ANO MULTISSERIADA |
| 18 | GUSTAVO SOARES CAVALEIRO | 109.097.807-8 | 14/09/2015 | 4º ANO MULTISSERIADA |

| | | | | |
|----|------------------------------------|---------------|------------|----------------------|
| 19 | JENIFER FRANCIELE N ASSUMPCÃO | 100.757.548-7 | 24/01/2005 | 4º ANO MULTISSERIADA |
| 20 | JOÃO PEDRO RODRIGUES SCAREL | 114.753.976-5 | 02/05/2017 | 4º ANO MULTISSERIADA |
| 21 | JOÃO VITOR VIEIRA FERREIRA | 110.043.662-5 | 25/01/2010 | 4º ANO MULTISSERIADA |
| 22 | JOSÉ ROBERTO ANDRADE GIL FILHO | 115.893.415-4 | 26/04/2019 | 1º ANO MULTISSERIADA |
| 23 | JOSIEL RODRIGUES DE OLIVEIRA SILVA | 46.836.105-4 | 25/04/2019 | 4º ANO MULTISSERIADA |
| 24 | JOSIELE BRUNA E PAULA CALOADO | 111.363.883-7 | 01/02/2012 | 4º ANO MULTISSERIADA |
| 25 | JUAN CARLOS CHAGAS | 115.134.610-X | 05/09/2019 | 1º ANO MULTISSERIADA |
| 26 | JULIA RIBEIRO MARTINS | 106.266.462-0 | 25/01/2021 | 4º ANO MULTISSERIADA |
| 27 | JULIO MAICON DOS SANTOS | 100.777.474-5 | 22/01/2004 | 4º ANO MULTISSERIADA |
| 28 | KATICILENE APARECIDA DA SILVA | 108.036.119-4 | 23/01/2008 | 4º ANO MULTISSERIADA |
| 29 | KEROLIN VITÓRIA DOMINGUES D SOUSA | 116.361.316-2 | 08/02/2017 | 1º ANO MULTISSERIADA |
| 30 | LAVINIA CARDOSO SILVA ARAUJO | 121.763.245-1 | 04/10/2021 | 3º ANO MULTISSERIADA |
| 31 | LUCAS DA SILVA ALEIXO | 46.589.570-0 | 05/02/2001 | 4º ANO MULTISSERIADA |
| 32 | LUCAS MIGUEL DE SOUZA SANTOS | 114.606.017-8 | 26/01/2015 | 1º ANO MULTISSERIADA |
| 33 | LUCIANA DE ANDRADE | 122.120.426-9 | 13/03/2020 | 4º ANO MULTISSERIADA |
| 34 | LUIZ AUGUSTO OLIVEIRA | 48.332.724-4 | 13/03/2020 | 4º ANO MULTISSERIADA |
| 35 | LUIZ EDUARDO R DE BRITO GIANDONI | 115.499.995-6 | 28/01/2016 | 1º ANO MULTISSERIADA |
| 36 | LUIZ FELIPE MIOTTO LEITE | 106.788.253-4 | 23/11/2018 | 4º ANO MULTISSERIADA |
| 37 | MARIA ALICE PEREIRA SILVA | 121.298.402-X | 27/02/2019 | ED. INFANTIL - PÉTO |
| 38 | MARIA NAZARETH MARQUES DE LIMA | 45.125.704-2 | 22/01/2004 | 4º ANO MULTISSERIADA |
| 39 | MARTA CARMO SANTOS LOURENÇO | 109.545.354-3 | 26/01/2015 | 4º ANO MULTISSERIADA |
| 40 | MATHEUS GABRIEL OLIVEIRA SOUZA | 112.460.805-9 | 04/02/2013 | 1º ANO MULTISSERIADA |
| 41 | MATHEUS HENRIQUE EUGENIO BARROS | 114.616.155-4 | 26/01/2015 | 1º ANO MULTISSERIADA |
| 42 | MIKE RODRIGUES SCARASSATTI | 111.363.673-7 | 01/02/2012 | 4º ANO MULTISSERIADA |
| 43 | NELSON NAKAMURA GONÇALVES | 109.678.849-4 | 30/10/2018 | 4º ANO MULTISSERIADA |
| 44 | NICOLAS HENRIQUE LEMOS GOMES | 104.593.646-7 | 02/10/2019 | 4º ANO MULTISSERIADA |
| 45 | NICOLI LEMOS GOMES | 114.730.014-8 | 05/09/2019 | 1º ANO MULTISSERIADA |
| 46 | RAFAEL AUGUSTO DE AZEVEDO | 106.536.528-7 | 24/01/2007 | 4º ANO MULTISSERIADA |

 Carlos Roberto Gomes do Amaral
 Diretor Presidente

| | | | | |
|----|----------------------------------|----------------|------------|----------------------|
| 47 | RICKELME FERREIRA LEMES | 111.362.727-X | 22/01/2009 | 4º ANO MULTISSERIADA |
| 48 | SOFIA ARAUJO CAETANO | 114.606.805-0 | 26/01/2015 | 1º ANO MULTISSERIADA |
| 49 | SUELEN SANTANA MENEZES | 102.667.074-3 | 22/01/2013 | 4º ANO MULTISSERIADA |
| 50 | SUZANA PAULO BELLUCI | 103.7636.292-8 | 30/05/2013 | 4º ANO MULTISSERIADA |
| 51 | WILLIAN GAMA DO NASCIMENTO | 49.861.946-1 | 01/08/2014 | 4º ANO MULTISSERIADA |
| 52 | YGOR GABRIEL G OLIVEIRA DE PAULA | 106.962.819-0 | 09/09/2014 | 4º ANO MULTISSERIADA |

 Carlos Roberto Gomes do Amaral
 Diretor Presidente

ANEXO V – RELAÇÃO DE FUNCIONÁRIOS ENVOLVIDOS NA PARCERIA

Nome da entidade INTEGRAR - Instituição Terapêutica de Grupos de Habilitação e Reabilitação
CNPJ 71.558.647/0001-81
Nº processo 2018/268-5
Competência novembro

Declaro, para os devidos fins, que os funcionários relacionados abaixo estão envolvidos no objeto da parceria celebrada com a Secretaria da Educação, observado os cargos e quantidades específicas no Plano de Trabalho

Sorocaba, 08 de dezembro de 2021

CARLOS ROBERTO GOMES DO AMARAL
PRESIDENTE



| Nº | Nome do funcionário | Cargo / Função |
|----|---------------------------------|-------------------------|
| 1 | ABILENE ALVES DE OLIVEIRA | PROFESSORA |
| 2 | ALEXANDRE BARCHI | SERVIÇOS GERAIS |
| 3 | APARECIDA ALVES MEDEIROS | PROFESSORA |
| 4 | APARECIDA DE JESUS PINTO | SERVIÇOS GERAIS |
| 5 | ARLETE PERES BONVINO | SUPERV. ADMINISTRATIVA |
| 6 | CLEBER FABIANO MORAS | FISIOTERAPEUTA |
| 7 | CLÉLIA MARIA V. KOMENSI | TERAPEUTA OCUPACIONAL |
| 8 | DANIELA MATSUNAGA MACIEL FRANÇA | EDUCADORA SOCIAL |
| 9 | GABRIELA MARINA MARQUES | TERAPEUTA OCUPACIONAL |
| 10 | GEANA PONTES DE FREITAS | PSICÓLOGA |
| 11 | JENIFFER ROBERTA CAMPIONI | PROFESSORA |
| 12 | JOCELY REGINA PEREIRA CAMARGO | PROFESSORA |
| 13 | KARIN HELD PREVIATTI | TERAPEUTA OCUPACIONAL |
| 14 | KAYKE TORRES | MONITOR |
| 15 | LUCIENE ALESSANDRA A. SOUZA | PROFESSORA |
| 16 | MÁRCIA BELLAS TINOCO TIDEI | DIRETORA |
| 17 | MARIANA COELHO ALVES | ASSISTENTE SOCIAL |
| 18 | MARLI APARECIDA PEGORELLI | COORDENADORA CLÍNICA |
| 19 | MARILÊNE DE CÁSSIA SABINO | TERAPEUTA OCUPACIONAL |
| 20 | MURILO TORRES MACHADO | SERVIÇOS GERAIS |
| 21 | ROSANA RAMOS | PROFESSORA |
| 22 | ROSÂNGELA ROCHA GOMES | AUXILIAR ADMINISTRATIVA |
| 23 | SIMONE APARECIDA RODRIGUES | PROFESSORA |
| 24 | VILMA NUNES MEDEIROS | PROFESSORA |



Transações Pendentes

Salários - Liberação de folha de pagamento

Dados do pagamento

Agência do débito 995-4
 Conta do débito 47518-1
 Data pagamento 05/11/2021
 Valor total pagamento 25.672,00

Dados dos favorecidos

| Nome | Agência | Conta corrente | Valor |
|---------------------------|---------|----------------|----------|
| JENIFFER ROBERTA CAMPIONI | 995-4 | 33949-0 | 970,00 |
| ROSANGELA ROCHA GOMES | 995-4 | 31472-2 | 822,00 |
| MARIA AUZENI SOARES VICEN | 995-4 | 34284-X | 0,00 |
| CLELIA MARIA VIEIRA KAMON | 995-4 | 32101-X | 1.697,00 |
| APARECIDA ALVES MOREIRA D | 2923-8 | 33502-9 | 1.318,00 |
| ROSANA RAMOS | 3310-3 | 35807-X | 1.355,00 |
| MARLI APARECIDA PEGORELLI | 6511-0 | 129127-0 | 2.394,00 |
| SIMONE APARECIDA RODRIGUE | 6962-0 | 48797-X | 1.362,00 |
| NILZA MARIA FERNANDES LEI | 995-4 | 40378-4 | 0,00 |
| MURILO TORRES MACHADO | 995-4 | 48481-4 | 614,00 |
| GEANA PONTES DE FREITAS | 995-4 | 55146-5 | 849,00 |
| DANIELE MATSUNAGA MACIELF | 995-4 | 55748-X | 0,00 |
| MARIA LUIZA DOS REIS | 6776-8 | 23217-3 | 0,00 |
| ARLETE PERES BONVINO | 995-4 | 41437-9 | 1.501,00 |
| GABRIELA MARINA MARQUES | 1888-0 | 27737-1 | 0,00 |
| CIBELLE CRISTINE PEREIRA | 995-4 | 49569-7 | 0,00 |
| MARIANA COELHO ALVES | 995-4 | 55457-X | 1.860,00 |
| SHEILA ROCHA DOS SANTOS G | 995-4 | 55746-3 | 0,00 |
| LUCIENE ALESSANDRA AMORIM | 995-4 | 32096-X | 1.333,00 |
| ABILENE ALVES DE OLIVEIRA | 995-4 | 32492-2 | 1.307,00 |
| ALEXANDRE BARCHI | 995-4 | 46091-5 | 649,00 |
| NAZARE DE OLIVEIRA FERREI | 995-4 | 43604-6 | 0,00 |
| KAYKE TORRES | 6931-0 | 34032-4 | 0,00 |
| MARCIA BELLAS TINOCO TIDE | 6962-0 | 23028-6 | 1.998,00 |
| JOCELY REGINA PEREIRA E C | 995-4 | 47480-0 | 1.372,00 |
| KARIN HELD PREVIATTI | 6962-0 | 570-3 | 0,00 |
| MARILENE DE CASSIA SABINO | 943-1 | 7683-X | 0,00 |
| HAGAR MILENA ERVILHA | 995-4 | 32137-0 | 0,00 |
| VILMA NUNES MEDEIROS FERR | 995-4 | 31467-6 | 1.128,00 |
| DANIELA CARROGI VIANNA | 995-4 | 32136-2 | 0,00 |
| CLEBER FABIANO MORAES | 2923-8 | 13219-5 | 2.541,00 |
| APARECIDA DE JESUS PINTO | 995-4 | 49155-1 | 602,00 |
| DELMA NERIS BALEEIRO | 995-4 | 31462-5 | 0,00 |

Assinada por JD565730 REGINA L C AMARAL
 JD565729 CARLOS R G AMARAL

05/11/2021 12:49:03
 05/11/2021 12:50:35

Transação efetuada com sucesso.

Transação efetuada com sucesso por: JD565729 CARLOS R G AMARAL.

 Carlos Roberto Gomes do Amaral
 Diretor Presidente

RECIBO DE PAGAMENTO MENSAL
Outubro/2021

INTEGRAR INST TERAP DE G DE HAB E REAB
AVENIDA COMENDADOR PEREIRA INACIO 2440 1991
71.558.647/0001-81

SOROCABA - SP

| Código | Nome | Cbo | Empresa | Local | Depto | Sector | Secao | Folha |
|--------|---|--------|----------------------|-------|-------|--------|-------|-------|
| 44 | ABILENE ALVES DE OLIVEIRA STANGER PROFESSOR ENSINO FUNDAMENTAL | 331205 | ADMISSÃO: 01/06/2009 | | 0 | 0 | 0 | 1 |

| Código | Descrição | Referência | Vencimentos | Descontos |
|--------|--------------------------|------------|-------------|-----------|
| 1 | SALÁRIO | 30,00 | 2.309,09 | |
| 16 | ARREDONDAMENTO ATUAL | | 0,08 | |
| 23 | HORA ATIVIDADE | 5,00 | 115,45 | 208,33 |
| 11 | INSS SOBRE SALÁRIO | 12,00 | | 0,24 |
| 19 | ARREDONDAMENTO ANTERIOR | | | 39,80 |
| 79 | ASSISTÊNCIA ODONTOLÓGICA | | | 24,25 |
| 1006 | CONTRIBUIÇÃO ASSOCIATIVA | 1,00 | | 645,00 |
| 1030 | VALE | | | |



PAGO COM RECURSOS DO TERMO DE COLABORAÇÃO COM O MUNICÍPIO DE SOROCABA - SEDU
Instituição Terapêutica de Grupo de Habitação e Fisiopatia
Av. Com. Pereira Inácio, nº 1991 - Jd. Vergara - Sorocaba / SP
Fone: (15) 3212-8030 - CNPJ: 71.558.647/0001-81

| | | | | |
|--------------|------------------|-------------------|-------------------|-----------------|
| | | | Total Vencimentos | Total Descontos |
| | | | 2.424,62 | 1.117,62 |
| | | | Total Líquido -> | 1.307,00 |
| Salário Base | Sal. Contr. INSS | Base Cálculo FGTS | Base Cálculo IRRF | Folha IRRF |
| 2.309,09 | 2.424,54 | 2.424,54 | 2.424,54 | 7,50 |

Abilene A. O. Stanger
Assinatura

Carlos Roberto Gomes do Amaral
Diretor Presidente

05 / 11 / 2021
Data

RECIBO DE PAGAMENTO MENSAL
Outubro/2021

INTEGRAR INST TERAP DE G DE HAB E REAB
AVENIDA COMENDADOR PEREIRA INACIO 2440 1991
71.558.647/0001-81

SOROCABA - SP

| Código | Nome | Cbo | Empresa | Local | Depto | Sector | Secao | Folha |
|--------|-------------------------------------|--------|----------------------|-------|-------|--------|-------|-------|
| 89 | ALEXANDRE BARCHI SERVIÇOS GERAIS | 514225 | ADMISSÃO: 01/12/2014 | | 0 | 0 | 0 | 1 |

| Código | Descrição | Referência | Vencimentos | Descontos |
|--------|-------------------------------|------------|-------------|-----------|
| 1 | SALÁRIO | 28,00 | 1.214,27 | |
| 16 | ARREDONDAMENTO ATUAL | | 0,85 | |
| 157 | FÉRIAS PAGAS MÊS ANTERIOR | 2,00 | 63,03 | |
| 158 | 1/3 FÉRIAS PAGAS MÊS ANTERIOR | | 27,68 | |
| 1023 | ADICIONAL TEMPO SERVIÇO | 1,00 | 12,14 | |
| 1331 | DIFERENÇA DISSÍDIO | | 4,07 | |
| 11 | INSS SOBRE SALÁRIO | 9,00 | | 95,89 |
| 19 | ARREDONDAMENTO ANTERIOR | | | 0,44 |
| 159 | INSS FÉRIAS MÊS ANTERIOR | | | 8,31 |
| 167 | LÍQUIDO FÉRIAS MÊS ANTERIOR | | | 102,40 |
| 1030 | VALE | | | 486,00 |

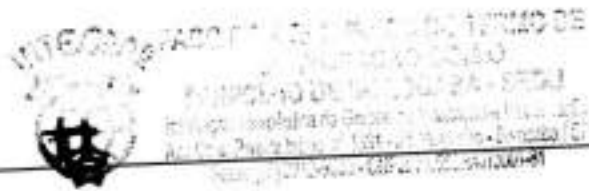

| | | | | |
|--------------|------------------|-------------------|-------------------|-----------------|
| | | | Total Vencimentos | Total Descontos |
| | | | 1.342,04 | 693,04 |
| | | | Total Líquido -> | 649,00 |
| Salário Base | Sal. Contr. INSS | Base Cálculo FGTS | Base Cálculo IRRF | Folha IRRF |
| 1.301,00 | 1.341,19 | 1.341,19 | 1.230,48 | 0,00 |

Alex Barchi

05 / 11 / 2021
Data

| INTEGRAR INST TERAP DE G DE HAB E REAB AVENIDA COMENDADOR PEREIRA INACIO 2440 1991 71.558.647/0001-81 | | SOROCABA - SP | | RECIBO DE PAGAMENTO MENSAL Outubro/2021 | | | | |
|---|---|---------------|---------|---|-------|--------|-------|-------|
| Código | Nome | Cbo | Empresa | Local | Depto | Sector | Secao | Folha |
| 103 | APARECIDA ALVES MOREIRA DE MEDEIROS PROFESSOR ENSINO FUNDAMENTAL | 331205 | | | 0 | 0 | 0 | 1 |
| | | | | ADMISSÃO: 28/01/2016 | | | | |

| Código | Descrição | Referência | Vencimentos | Descontos |
|--------|--------------------------|------------|-------------|-----------|
| 1 | SALÁRIO | 30,00 | 2.309,09 | |
| 16 | ARREDONDAMENTO ATUAL | | 0,27 | |
| 23 | HORA ATIVIDADE | 5,00 | 115,45 | |
| 11 | INSS SOBRE SALÁRIO | 12,00 | | 208,33 |
| 13 | IRRF SOBRE SALÁRIO | 7,50 | | 23,42 |
| 19 | ARREDONDAMENTO ANTERIOR | | | 0,91 |
| 79 | ASSISTÊNCIA ODONTOLÓGICA | | | 19,90 |
| 1006 | CONTRIBUIÇÃO ASSOCIATIVA | 1,00 | | 24,25 |
| 1030 | VALE | | | 830,00 |



PAGO COM RECURSOS DO TERMO DE COLABORAÇÃO COM O MUNICÍPIO DE SOROCABA - SEDU
Instituição Terapêutica de Grupos de Habitação e Reabilitação
Av. Com. Pereira Inácio, nº 1991 - Jd. Vergueiro - Sorocaba / SP
Fone: (13) 3213-2030 - Cnpj: 71.558.647/0001-81

| | | | | | |
|--------------|------------------|-------------------|-------------|-------------------|-----------------|
| | | | | Total Vencimentos | Total Descontos |
| | | | | 2.424,81 | 1.106,81 |
| | | | | Total Líquido --> | 1.318,00 |
| Salário Base | Sal. Contr./INSS | Base Cálculo FGTS | FGTS do MES | Base Cálculo IRRF | Faixa IRRF |
| 2.309,09 | 2.424,54 | 2.424,54 | 193,96 | 2.424,54 | 7,50 |

Assinatura

Carlos Roberto Gomes de Amorim
Diretor Presidente

05/11/21
Data

| INTEGRAR INST TERAP DE G DE HAB E REAB AVENIDA COMENDADOR PEREIRA INACIO 2440 1991 71.558.647/0001-81 | | SOROCABA - SP | | RECIBO DE PAGAMENTO MENSAL Outubro/2021 | | | | |
|---|---|---------------|---------|---|-------|--------|-------|-------|
| Código | Nome | Cbo | Empresa | Local | Depto | Sector | Secao | Folha |
| 110 | APARECIDA DE JESUS FINTO SERVIÇOS GERAIS | 514225 | | | 0 | 0 | 0 | 1 |
| | | | | ADMISSÃO: 12/09/2016 | | | | |

| Código | Descrição | Referência | Vencimentos | Descontos |
|--------|------------------------------|------------|-------------|-----------|
| 1 | SALÁRIO | 30,00 | 1.301,00 | |
| 16 | ARREDONDAMENTO ATUAL | | 0,70 | |
| 11 | INSS SOBRE SALÁRIO | 9,00 | | 100,59 |
| 19 | ARREDONDAMENTO ANTERIOR | | | 0,05 |
| 1030 | VALE | | | 521,00 |
| 1107 | DESC VALE TRANSPORTE PROPORC | 6,00 | | 78,06 |



PAGO COM RECURSOS DO TERMO DE COLABORAÇÃO COM O MUNICÍPIO DE SOROCABA - SEDU
Instituição Terapêutica de Grupos de Habitação e Reabilitação
Av. Com. Pereira Inácio, nº 1991 - Jd. Vergueiro - Sorocaba / SP
Fone: (13) 3213-2030 - Cnpj: 71.558.647/0001-81

| | | | | | |
|--------------|------------------|-------------------|-------------|-------------------|-----------------|
| | | | | Total Vencimentos | Total Descontos |
| | | | | 1.301,70 | 699,70 |
| | | | | Total Líquido --> | 602,00 |
| Salário Base | Sal. Contr./INSS | Base Cálculo FGTS | FGTS do MES | Base Cálculo IRRF | Faixa IRRF |
| 1.301,00 | 1.301,00 | 1.301,00 | 104,08 | 1.301,00 | ***** |

Aparecida de Jesus Finto
Assinatura

05/11/2021
Data

| INTEGRAR INST TERAP DE G DE HAB E REAB AVENIDA COMENDADOR PEREIRA INACIO 2440 1991 71.558.647/0001-81 | | SOROCABA - SP | | RECIBO DE PAGAMENTO MENSAL Outubro/2021 | | | | |
|---|---|----------------------|--------|---|-------|-------|-------|-------|
| Código | Nome | Cbo | Empres | Local | Depto | Salar | Secao | Folha |
| 89 | ARLETE PERES BONVINO SUPERVISOR ADMINISTRATIVO | 410105 | | | 0 | 0 | 0 | 1 |
| | | ADMISSÃO: 01/02/2013 | | | | | | |

| Código | Descrição | Referência | Vencimentos | Descontos |
|--------|-------------------------|------------|-------------|-----------|
| 1 | SALÁRIO | 30,00 | 2.492,43 | |
| 16 | ARREDONDAMENTO ATUAL | | 0,54 | |
| 1023 | ADICIONAL TEMPO SERVICO | 2,00 | 49,85 | |
| 1264 | AJUDA DE CUSTO | | 300,00 | |
| 1331 | DIFERENÇA DISSIDIO | | 15,59 | |
| 11 | INSS SOBRE SALÁRIO | 12,00 | | 224,33 |
| 13 | IRRF SOBRE SALÁRIO | 7,50 | | 32,22 |
| 19 | ARREDONDAMENTO ANTERIOR | | | 0,86 |
| 1030 | VALE | | | 1.100,00 |



PAGO COM RECURSOS DO TERMO DE COLABORAÇÃO COM O MUNICÍPIO DE SOROCABA - SEDU

Instituição Terapêutica de Grupos de Habitação e Reabilitação
Av. Com. Pereira Inácio, nº 1991 - Jd. Vergueiros - Sorocaba/SP
Fone: (13) 3213-9030 - CNPJ: 71.558.647/0001-81

| | | | | | | |
|-------------------|--|--|-------------------|--|-----------------|--|
| Salário Base | | | Total Vencimentos | | Total Descontos | |
| 2.492,43 | | | 2.858,41 | | 1.357,41 | |
| Sal. Contr. INSS | | | Total Líquido → | | 1.501,00 | |
| 2.557,87 | | | | | | |
| Base Cálculo FGTS | | | Base Cálculo IRRF | | Falsa IRRF | |
| 2.557,87 | | | 2.557,87 | | 7,50 | |
| FGTS do MES | | | | | | |
| 20,00 | | | | | | |

Arlete Peres Bonvino
Assinatura

Carlos Roberto Gomes de Azevedo
Diretor Presidente

05/11/2021
Data

| INTEGRAR INST TERAP DE G DE HAB E REAB AVENIDA COMENDADOR PEREIRA INACIO 2440 1991 71.558.647/0001-81 | | SOROCABA - SP | | RECIBO DE PAGAMENTO MENSAL Outubro/2021 | | | | |
|---|--|----------------------|--------|---|-------|-------|-------|-------|
| Código | Nome | Cbo | Empres | Local | Depto | Salar | Secao | Folha |
| 2 | CLELIA MARIA VIEIRA KAMONSEKI TERAPEUTA OCUPACIONAL | 223905 | | | 0 | 0 | 0 | 1 |
| | | ADMISSÃO: 01/06/1995 | | | | | | |

| Código | Descrição | Referência | Vencimentos | Descontos |
|--------|----------------------------|------------|-------------|-----------|
| 2 | SALÁRIO HORA | 93,00 | 2.408,70 | |
| 3 | REPOUSO SEMANAL REMUNERADO | 18,58 | 481,22 | |
| 16 | ARREDONDAMENTO ATUAL | | 0,47 | |
| 11 | INSS SOBRE SALÁRIO | 12,00 | | 284,18 |
| 13 | IRRF SOBRE SALÁRIO | 7,50 | | 54,13 |
| 19 | ARREDONDAMENTO ANTERIOR | | | 0,08 |
| 1030 | VALE | | | 845,00 |
| 1108 | TAXA NEGOCIAL (VALOR) | | | 30,00 |



PAGO COM RECURSOS DO TERMO DE COLABORAÇÃO COM O MUNICÍPIO DE SOROCABA - SEDU

Instituição Terapêutica de Grupos de Habitação e Reabilitação
Av. Com. Pereira Inácio, nº 1991 - Jd. Vergueiros - Sorocaba/SP
Fone: (13) 3213-9030 - CNPJ: 71.558.647/0001-81

| | | | | | | |
|-------------------|--|--|-------------------|--|-----------------|--|
| Salário Base | | | Total Vencimentos | | Total Descontos | |
| 25,90 | | | 2.890,39 | | 1.193,39 | |
| Sal. Contr. INSS | | | Total Líquido → | | 1.697,00 | |
| 2.889,92 | | | | | | |
| Base Cálculo FGTS | | | Base Cálculo IRRF | | Falsa IRRF | |
| 2.889,92 | | | 2.889,92 | | 7,50 | |
| FGTS do MES | | | | | | |
| 231,19 | | | | | | |

[Handwritten Signature]
Assinatura

05/11/2021
Data

RECIBO DE PAGAMENTO MENSAL
Outubro/2021

INTEGRAR INST TERAP DE G DE HAB E REAB
AVENIDA COMENDADOR PEREIRA INACIO 2440 1991
71.558.647/0001-81

SOROCABA - SP

| Código | Nome | Cbo | Empresa | Local | Depto | Setor | Secao | Folha |
|--------|---|--------|----------------------|-------|-------|-------|-------|-------|
| 54 | CLEBER FABIANO MORAES FISIOTERAPEUTA | 223805 | ADMISSÃO: 01/03/2011 | | 0 | 0 | 0 | 1 |

| Código | Descrição | Referência | Vencimentos | Descontos |
|--------|----------------------------|------------|-------------|-----------|
| 2 | SALÁRIO HORA | 93,00 | 2.408,70 | |
| 3 | REPOUSO SEMANAL REMUNERADO | 18,58 | 481,22 | |
| 16 | ARREDONDAMENTO ATUAL | | 0,17 | 264,18 |
| 11 | INSS SOBRE SALÁRIO | 12,00 | | 54,13 |
| 13 | IRRF SOBRE SALÁRIO | 7,50 | | 0,78 |
| 19 | ARREDONDAMENTO ANTERIOR | | | 30,00 |
| 1108 | TAXA NEGOCIAL (VALOR) | | | |



PAGO COM RECURSOS DO TERMO DE COLABORAÇÃO COM O MUNICÍPIO DE SOROCABA - SEDU
Instituição Terapêutica de Grupo de Habilitação e Reabilitação
Av. Com. Pereira Inácio, nº 1991 - Jd. Vergueiro - Sorocaba/SP
Fone: (15) 3212-9030 - CNPJ: 71.558.647/0001-81

| | | | | | | | | |
|-------------------|--|--|----------|-------------------|--|----------|-----------------|--------|
| Salário Base | | | 25,90 | Total Vencimentos | | 2.890,09 | Total Descontos | 349,09 |
| Sal. Contr. INSS | | | 2.889,92 | Total Líquido → | | 2.541,00 | | |
| Base Cálculo FGTS | | | 2.889,92 | Base Cálculo IRRF | | 2.889,92 | Falsa IRRF | |
| FGTS do MES | | | 231,19 | Falsa IRRF | | 7,50 | | |

Cleber F. Moraes
Assinatura

Carlos Roberto Gomes do Amaral
Diretor Proprietário

05/11/2021
Data

RECIBO DE PAGAMENTO MENSAL
Outubro/2021

INTEGRAR INST TERAP DE G DE HAB E REAB
AVENIDA COMENDADOR PEREIRA INACIO 2440 1991
71.558.647/0001-81

SOROCABA - SP

| Código | Nome | Cbo | Empresa | Local | Depto | Setor | Secao | Folha |
|--------|--------------------------------------|--------|----------------------|-------|-------|-------|-------|-------|
| 132 | GEANA PONTES DE FREITAS PSICOLOGO | 251510 | ADMISSÃO: 07/12/2020 | | 0 | 0 | 0 | 1 |

| Código | Descrição | Referência | Vencimentos | Descontos |
|--------|------------------------------|------------|-------------|-----------|
| 2 | SALÁRIO HORA | 60,00 | 1.554,00 | |
| 3 | REPOUSO SEMANAL REMUNERADO | 12,00 | 310,80 | |
| 16 | ARREDONDAMENTO ATUAL | | 0,07 | 151,33 |
| 11 | INSS SOBRE SALÁRIO | 9,00 | | 0,87 |
| 19 | ARREDONDAMENTO ANTERIOR | | | 721,00 |
| 1030 | VALE | | | 112,67 |
| 1107 | DESC VALE TRANSPORTE PROPORC | 6,00 | | 30,00 |
| 1108 | TAXA NEGOCIAL (VALOR) | | | |



PAGO COM RECURSOS DO TERMO DE COLABORAÇÃO COM O MUNICÍPIO DE SOROCABA - SEDU
Instituição Terapêutica de Grupo de Habilitação e Reabilitação
Av. Com. Pereira Inácio, nº 1991 - Jd. Vergueiro - Sorocaba/SP
Fone: (15) 3212-9030 - CNPJ: 71.558.647/0001-81

| | | | | | | | | |
|---------------------|--|--|-------------------|-------------------|----------|-----------------|------------|-------|
| FELIZ ANIVERSÁRIO!! | | | Total Vencimentos | | 1.864,87 | Total Descontos | 1.015,87 | |
| | | | Total Líquido → | | 849,00 | | | |
| Salário Base | | | 25,90 | Base Cálculo IRRF | | 1.864,80 | Falsa IRRF | ***** |
| Sal. Contr. INSS | | | 1.864,80 | FGTS do MES | | 149,18 | | |
| Base Cálculo FGTS | | | 1.864,80 | | | | | |

Geana P. Freitas
Assinatura

05/11/2021
Data

| INTEGRAR INST TERAP DE G DE HAB E REAB AVENIDA COMENDADOR PEREIRA INACIO 2440 1991 71.558.647/0001-81 | | SOROCABA - SP | | RECIBO DE PAGAMENTO MENSAL Outubro/2021 | | | | |
|--|--|----------------------|----------------------|--|-------|-------|-------|-------|
| Código | Nome | Cbo | Empresa | Local | Depto | Setor | Secao | Folha |
| 24 | JENIFFER ROBERTA CAMPION PROFESSOR ENSINO FUNDAMENTAL | 331205 | ADMISSÃO: 03/03/2008 | | 0 | 0 | 0 | 1 |

| Código | Descrição | Referência | Vencimentos | Descontos |
|--------|--------------------------------|------------|-------------|-----------|
| 1 | SALÁRIO | 30,00 | 2.309,09 | |
| 16 | ARREDONDAMENTO ATUAL | | 0,39 | |
| 23 | HORA ATIVIDADE | 5,00 | 115,45 | |
| 11 | INSS SOBRE SALÁRIO | 12,00 | | 208,33 |
| 19 | ARREDONDAMENTO ANTERIOR | | | 0,88 |
| 115 | ASSISTÊNCIA MÉDICA | | | 252,30 |
| 1006 | CONTRIBUIÇÃO ASSOCIATIVA | 1,00 | | 24,25 |
| 1030 | VALE | | | 844,00 |
| 1216 | ASSISTENCIA MEDICA DEPENDENTES | | | 125,17 |



PAGO COM RECURSOS DO TERMO DE COLABORAÇÃO COM O MUNICÍPIO DE SOROCABA - SEDU

Instituição Terapêutica de Grupos de Habilidade e Recolaboração
 Av. Com. Pereira Inácio, nº 1991 - Jd. Vergara - Sorocaba / SP
 Fone: (19) 3212-6030 - CNPJ: 71.552.647/0001-81

FELIZ ANIVERSÁRIO!!

| | | | |
|-------------------|----------|-----------------|----------|
| Total Vencimentos | 2.424,93 | Total Descontos | 1.454,93 |
| Total Líquido -> | 970,00 | | |

| | | | | | | | | | | | |
|--------------|----------|------------------|----------|-------------------|----------|-------------|--------|-------------------|----------|------------|------|
| Salário Base | 2.309,09 | Sal. Contr. INSS | 2.424,54 | Base Cálculo FGTS | 2.424,54 | FGTS do MES | 193,96 | Base Cálculo IRRF | 2.424,54 | Faixa IRRF | 7,50 |
|--------------|----------|------------------|----------|-------------------|----------|-------------|--------|-------------------|----------|------------|------|

[Assinatura]

Assinatura

Carlos Roberto Gomes de Almeida
 Diretor Presidente

05/11/21

Data

| INTEGRAR INST TERAP DE G DE HAB E REAB AVENIDA COMENDADOR PEREIRA INACIO 2440 1991 71.558.647/0001-81 | | SOROCABA - SP | | RECIBO DE PAGAMENTO MENSAL Outubro/2021 | | | | |
|--|---|----------------------|----------------------|--|-------|-------|-------|-------|
| Código | Nome | Cbo | Empresa | Local | Depto | Setor | Secao | Folha |
| 97 | JOCELY REGINA PEREIRA E CAMARGO PROFESSOR ENSINO FUNDAMENTAL | 331205 | ADMISSÃO: 03/08/2015 | | 0 | 0 | 0 | 1 |

| Código | Descrição | Referência | Vencimentos | Descontos |
|--------|-------------------------|------------|-------------|-----------|
| 1 | SALÁRIO | 30,00 | 2.309,09 | |
| 16 | ARREDONDAMENTO ATUAL | | 0,08 | |
| 23 | HORA ATIVIDADE | 5,00 | 115,45 | |
| 11 | INSS SOBRE SALÁRIO | 12,00 | | 208,33 |
| 19 | ARREDONDAMENTO ANTERIOR | | | 0,29 |
| 1030 | VALE | | | 844,00 |



PAGO COM RECURSOS DO TERMO DE COLABORAÇÃO COM O MUNICÍPIO DE SOROCABA - SEDU

Instituição Terapêutica de Grupos de Habilidade e Recolaboração
 Av. Com. Pereira Inácio, nº 1991 - Jd. Vergara - Sorocaba / SP
 Fone: (19) 3212-6030 - CNPJ: 71.552.647/0001-81

FELIZ ANIVERSÁRIO!!

| | | | |
|-------------------|----------|-----------------|----------|
| Total Vencimentos | 2.424,62 | Total Descontos | 1.052,62 |
| Total Líquido -> | 1.372,00 | | |

| | | | | | | | | | | | |
|--------------|----------|------------------|----------|-------------------|----------|-------------|--------|-------------------|----------|------------|------|
| Salário Base | 2.309,09 | Sal. Contr. INSS | 2.424,54 | Base Cálculo FGTS | 2.424,54 | FGTS do MES | 193,96 | Base Cálculo IRRF | 2.424,54 | Faixa IRRF | 7,50 |
|--------------|----------|------------------|----------|-------------------|----------|-------------|--------|-------------------|----------|------------|------|

[Assinatura]

Assinatura

05/11/2021

Data

| INTEGRAR INST TERAP DE G DE HAB E REAB AVENIDA COMENDADOR PEREIRA INACIO 2440 1991 71.558.647/0001-81 | | | | RECIBO DE PAGAMENTO MENSAL Outubro/2021 | | | | | | |
|---|--|--------|----------------------|---|---------|-------|-------|-------|-------|-------|
| SOROCABA - SP | | | | Cbo | Empresa | Local | Depto | Setor | Secao | Folha |
| Código | Nome | Cbo | Empresa | Local | Depto | Setor | Secao | Folha | | |
| 35 | LUCIENE ALESSANDRA AMORIM DE SOUZA PROFESSOR ENSINO FUNDAMENTAL | 331205 | ADMISSÃO: 02/02/2009 | | 0 | 0 | 0 | 1 | | |

| Código | Descrição | Referência | Vencimentos | Descontos |
|--------|--------------------------|------------|-------------|-----------|
| 1 | SALÁRIO | 30,00 | 2.309,09 | |
| 16 | ARREDONDAMENTO ATUAL | | 0,21 | |
| 23 | HORA ATIVIDADE | 5,00 | 115,45 | |
| 11 | INSS SOBRE SALÁRIO | 12,00 | | 208,33 |
| 19 | ARREDONDAMENTO ANTERIOR | | | 0,17 |
| 1006 | CONTRIBUIÇÃO ASSOCIATIVA | 1,00 | | 24,25 |
| 1030 | VALE | | | 859,00 |



PAGO COM RECURSOS DO TERMO DE COLABORAÇÃO COM O MUNICÍPIO DE SOROCABA - SEDU
Instituição Terapêutica de Grupos de Habitação e Realização
Av: Com. Pereira Inácio, nº 1991 - Jd. Vergueiro - Sorocaba / SP
Fone: (15) 3212-6000 - CEP: 71.558.647/0001-81

| | | | | | | |
|--------------|------------------|-------------------|-------------|-------------------|-------------------|-----------------|
| | | | | | Total Vencimentos | Total Descontos |
| | | | | | 2.424,75 | 1.091,75 |
| | | | | | Total Líquido → | 1.333,00 |
| Salário Base | Sal. Contr. INSS | Base Cálculo FGTS | FGTS do MES | Base Cálculo IRRF | Faixa IRRF | |
| 2.309,09 | 2.424,54 | 2.424,54 | 193,96 | 2.424,54 | ***** | |

Luciene A. Amorim Souza
Assinatura

Carlos Roberto Gomes do Amaral
Diretor Administrativo

05 / 11 / 21
Data

| INTEGRAR INST TERAP DE G DE HAB E REAB AVENIDA COMENDADOR PEREIRA INACIO 2440 1991 71.558.647/0001-81 | | | | RECIBO DE PAGAMENTO MENSAL Outubro/2021 | | | | | | |
|---|--|--------|----------------------|---|---------|-------|-------|-------|-------|-------|
| SOROCABA - SP | | | | Cbo | Empresa | Local | Depto | Setor | Secao | Folha |
| Código | Nome | Cbo | Empresa | Local | Depto | Setor | Secao | Folha | | |
| 81 | MARCIA BELLAS TINOCO TIDEI DIRETOR PEDAGÓGICO | 131305 | ADMISSÃO: 04/02/2014 | | 0 | 0 | 0 | 1 | | |

| Código | Descrição | Referência | Vencimentos | Descontos |
|--------|-------------------------|------------|-------------|-----------|
| 1 | SALÁRIO | 30,00 | 3.622,15 | |
| 16 | ARREDONDAMENTO ATUAL | | 0,07 | |
| 11 | INSS SOBRE SALÁRIO | 14,00 | | 358,38 |
| 13 | IRRF SOBRE SALÁRIO | 15,00 | | 77,89 |
| 19 | ARREDONDAMENTO ANTERIOR | | | 0,95 |
| 1030 | VALE | | | 1.187,00 |



PAGO COM RECURSOS DO TERMO DE COLABORAÇÃO COM O MUNICÍPIO DE SOROCABA - SEDU
Instituição Terapêutica de Grupos de Habitação e Realização
Av: Com. Pereira Inácio, nº 1991 - Jd. Vergueiro - Sorocaba / SP
Fone: (15) 3212-6000 - CEP: 71.558.647/0001-81

| | | | | | | |
|--------------|------------------|-------------------|-------------|-------------------|-------------------|-----------------|
| | | | | | Total Vencimentos | Total Descontos |
| | | | | | 3.622,22 | 1.624,22 |
| | | | | | Total Líquido → | 1.998,00 |
| Salário Base | Sal. Contr. INSS | Base Cálculo FGTS | FGTS do MES | Base Cálculo IRRF | Faixa IRRF | |
| 3.622,15 | 3.622,15 | 3.622,15 | 289,77 | 3.622,15 | 15,00 | |

[Assinatura]
Assinatura

5 / 11 / 21
Data

RECIBO DE PAGAMENTO MENSAL
Outubro/2021

INTEGRAR INST TERAP DE G DE HAB E REAB
AVENIDA COMENDADOR PEREIRA INACIO 2440 1991
71.558.647/0001-81

SOROCABA - SP

| Código | Nome | Cbo | Empresa | Local | Depto | Setor | Secao | Folha |
|--------|---|--------|---------|-------|-------|-------|-------|-------|
| 123 | MARIANA GOELHO ALVES ASSISTENTE SOCIAL | 251605 | | | 0 | 0 | 0 | 1 |

| Código | Descrição | Referência | Vencimentos | Descontos |
|--------|-------------------------|------------|-------------|-----------|
| 1 | SALÁRIO | 30,00 | 2.492,43 | |
| 16 | ARREDONDAMENTO ATUAL | | 0,69 | |
| 1331 | DIFERENÇA DISSÍDIO | | 614,97 | |
| 11 | INSS SOBRE SALÁRIO | 12,00 | | 290,28 |
| 13 | IRRF SOBRE SALÁRIO | 7,50 | | 68,48 |
| 19 | ARREDONDAMENTO ANTERIOR | | | 0,33 |
| 1030 | VALE | | | 889,00 |



PAGO COM RECURSOS DO TERMO DE COLABORAÇÃO COM O MUNICÍPIO DE SOROCABA - SEDU
Instituição Terapêutica de Grupos de Habilidade e Reabilitação
Av. Com. Pereira Inácio, nº 1991 - Jd. Vergueiro - Sorocaba / SP
Fone: (15) 3212-6020 - CNPJ: 71.558.647/0001-81

| | | | | | | | | | | |
|-------------------|--|--|------------------|--|-------------------|--|-----------------|--|-------------------|--|
| Total Vencimentos | | | | | 3.108,09 | | Total Descontos | | 1.248,08 | |
| Total Líquido -> | | | | | | | | | 1.860,00 | |
| Salário Base | | | Sal. Contr. INSS | | Base Cálculo FGTS | | FGTS do MES | | Base Cálculo IRRF | |
| 2.492,43 | | | 3.107,40 | | 3.107,40 | | 0,69 | | 3.107,40 | |
| | | | | | | | | | Falsa IRRF | |
| | | | | | | | | | 7,50 | |

Mariana Goelho
Assinatura

Carlos Roberto Gomes do Amaral
Diretor Presidente

05 / 11 / 2021
Data

RECIBO DE PAGAMENTO MENSAL
Outubro/2021

INTEGRAR INST TERAP DE G DE HAB E REAB
AVENIDA COMENDADOR PEREIRA INACIO 2440 1991
71.558.647/0001-81

SOROCABA - SP

| Código | Nome | Cbo | Empresa | Local | Depto | Setor | Secao | Folha |
|--------|--|--------|---------|-------|-------|-------|-------|-------|
| 1 | MARLI APARECIDA PEGORELLI COORDENADOR CLINICO | 131205 | | | 0 | 0 | 0 | 1 |

| Código | Descrição | Referência | Vencimentos | Descontos |
|--------|----------------------------|------------|-------------|-----------|
| 1 | SALÁRIO | 26,00 | 5.688,51 | |
| 16 | ARREDONDAMENTO ATUAL | | 0,29 | |
| 270 | FÉRIAS NO MÊS | 4,00 | 962,67 | |
| 271 | 1/3 DE FÉRIAS NO MÊS | | 320,89 | |
| 1023 | ADICIONAL TEMPO SERVIÇO | 10,00 | 588,85 | |
| 1331 | DIFERENÇA DISSÍDIO | | 205,32 | |
| 11 | INSS SOBRE SALÁRIO | 14,00 | | 634,66 |
| 13 | IRRF SOBRE SALÁRIO | 27,50 | | 733,35 |
| 19 | ARREDONDAMENTO ANTERIOR | | | 0,96 |
| 53 | LÍQUIDO DE FÉRIAS | | | 1.112,25 |
| 253 | IRRF DESCONTADO NAS FÉRIAS | | | 54,00 |
| 322 | INSS FÉRIAS MÊS - RECIBO | | | 117,31 |
| 1030 | VALE | | | 2.700,00 |



PAGO COM RECURSOS DO TERMO DE COLABORAÇÃO COM O MUNICÍPIO DE SOROCABA - SEDU
Instituição Terapêutica de Grupos de Habilidade e Reabilitação
Av. Com. Pereira Inácio, nº 1991 - Jd. Vergueiro - Sorocaba / SP
Fone: (15) 3212-6020 - CNPJ: 71.558.647/0001-81

| | | | | | | | | | | |
|-------------------|--|--|------------------|--|-------------------|--|-----------------|--|-------------------|--|
| Total Vencimentos | | | | | 7.746,53 | | Total Descontos | | 5.352,53 | |
| Total Líquido -> | | | | | | | | | 2.394,00 | |
| Salário Base | | | Sal. Contr. INSS | | Base Cálculo FGTS | | FGTS do MES | | Base Cálculo IRRF | |
| 6.563,67 | | | 6.433,67 | | 7.746,24 | | 619,69 | | 6.462,68 | |
| | | | | | | | | | Falsa IRRF | |
| | | | | | | | | | 27,50 | |

[Signature]
Assinatura

05 / 11 / 2021
Data

| INTEGRAR INST TERAP DE G DE HAB E REAB AVENIDA COMENDADOR PEREIRA INACIO 2440 1991 71.558.647/0001-81 | | SOROCABA - SP | | RECIBO DE PAGAMENTO MENSAL Outubro/2021 | | | | |
|--|---|----------------------|---------|--|----------------------|-------|-------|-------|
| Código | Nome | Cbo | Empresa | Local | Deplo | Setor | Secao | Folha |
| 104 | MURILLO TORRES MACHADO SERVIÇOS GERAIS | 514225 | | | 0 | 0 | 0 | 1 |
| | | | | | ADMISSÃO: 22/02/2016 | | | |

| Código | Descrição | Referência | Vencimentos | Descontos |
|--------|------------------------------|------------|-------------|-----------|
| 1 | SALÁRIO | 30,00 | 1.301,00 | |
| 4 | SALÁRIO FAMÍLIA | 1,00 | 51,27 | |
| 16 | ARREDONDAMENTO ATUAL | | 0,94 | |
| 11 | INSS SOBRE SALÁRIO | 9,00 | | 100,59 |
| 19 | ARREDONDAMENTO ANTERIOR | | | 0,76 |
| 79 | ASSISTÊNCIA ODONTOLÓGICA | | | 39,80 |
| 1030 | VALE | | | 520,00 |
| 1107 | DESC VALE TRANSPORTE PROPORC | 6,00 | | 78,06 |



PAGO COM RECURSOS DO TERMO DE COLABORAÇÃO COM O MUNICÍPIO DE SOROCABA - SEDU
 Instituição Terapêutica de Grupos de Habilitação e Reabilitação
 Av.: Com. Pereira Inácio, nº 1291 - Jd. Vergueiro - Sorocaba / SP
 Fone: (15) 3212-6030 - CNPJ: 71.558.647/0001-81

| | | | | | | |
|--------------|------------------|-------------------|-------------|-------------------|-------------------|-----------------|
| | | | | | Total Vencimentos | Total Descontos |
| | | | | | 1.353,21 | 739,21 |
| | | | | | Total Líquido -> | 614,00 |
| Salário Base | Sal. Contr./INSS | Base Cálculo FGTS | FGTS do MES | Base Cálculo IRRF | Faixa IRRF | |
| 1.301,00 | 1.301,00 | 1.301,00 | 104,08 | 1.301,00 | ***** | |

Murilo S Machado
Assinatura

 Carlos Roberto Gomes do Amaral
 Diretor Presidente

05/11/2021
Data

| INTEGRAR INST TERAP DE G DE HAB E REAB AVENIDA COMENDADOR PEREIRA INACIO 2440 1991 71.558.647/0001-81 | | SOROCABA - SP | | RECIBO DE PAGAMENTO MENSAL Outubro/2021 | | | | |
|--|--|----------------------|---------|--|----------------------|-------|-------|-------|
| Código | Nome | Cbo | Empresa | Local | Deplo | Setor | Secao | Folha |
| 129 | ROSANA RAMOS PROFESSOR ENSINO FUNDAMENTAL | 331205 | | | 0 | 0 | 0 | 1 |
| | | | | | ADMISSÃO: 27/01/2020 | | | |

| Código | Descrição | Referência | Vencimentos | Descontos |
|--------|-------------------------|------------|-------------|-----------|
| 1 | SALÁRIO | 30,00 | 2.309,09 | |
| 16 | ARREDONDAMENTO ATUAL | | 0,19 | |
| 23 | HORA ATIVIDADE | 5,00 | 115,45 | |
| 11 | INSS SOBRE SALÁRIO | 12,00 | | 208,33 |
| 13 | IRRF SOBRE SALÁRIO | 7,50 | | 23,42 |
| 19 | ARREDONDAMENTO ANTERIOR | | | 0,98 |
| 1030 | VALE | | | 837,00 |



PAGO COM RECURSOS DO TERMO DE COLABORAÇÃO COM O MUNICÍPIO DE SOROCABA - SEDU
 Instituição Terapêutica de Grupos de Habilitação e Reabilitação
 Av.: Com. Pereira Inácio, nº 1291 - Jd. Vergueiro - Sorocaba / SP
 Fone: (15) 3212-6030 - CNPJ: 71.558.647/0001-81

| | | | | | | |
|--------------|------------------|-------------------|-------------|-------------------|-------------------|-----------------|
| | | | | | Total Vencimentos | Total Descontos |
| | | | | | 2.424,73 | 1.069,73 |
| | | | | | Total Líquido -> | 1.355,00 |
| Salário Base | Sal. Contr./INSS | Base Cálculo FGTS | FGTS do MES | Base Cálculo IRRF | Faixa IRRF | |
| 2.309,09 | 2.424,54 | 2.424,54 | 193,96 | 2.424,54 | 7,50 | |

Assinatura

05/11/21
Data

RECIBO DE PAGAMENTO MENSAL
Outubro/2021

INTEGRAR INST TERAP DE G DE HAB E REAB
AVENIDA COMENDADOR PEREIRA INACIO 2440 1991
71.558.647/0001-81

SOROCABA - SP

| Código | Nome | Cbo | Empres | Local | Depto | Setor | Secao | Folha |
|--------|--|----------------------|--------|-------|-------|-------|-------|-------|
| 17 | ROSANGELA ROCHA GOMES AUXILIAR ADMINISTRATIVO | 411005 | | | 0 | 0 | 0 | 1 |
| | | ADMISSÃO: 02/10/2006 | | | | | | |

| Código | Descrição | Referência | Vencimentos | Descontos |
|--------|------------------------------|------------|-------------|-----------|
| 1 | SALÁRIO | 30,00 | 1.491,78 | |
| 16 | ARREDONDAMENTO ATUAL | | 0,92 | |
| 1023 | ADICIONAL TEMPO SERVICO | 5,00 | 74,58 | |
| 1331 | DIFERENÇA DISSIDIO | | 23,34 | |
| 11 | INSS SOBRE SALÁRIO | 9,00 | | 126,57 |
| 19 | ARREDONDAMENTO ANTERIOR | | | 0,31 |
| 1030 | VALE | | | 597,00 |
| 1107 | DESC VALE TRANSPORTE PROPORC | 3,00 | | 44,75 |



PAGO COM RECURSOS DO TERMO DE COLABORAÇÃO COM O MUNICIPIO DE SOROCABA - SEDU
 Instituição Terapêutica de Grupo de Habilitação e Reabilitação
 Av. Com. Pereira Inácio, nº 1991 - Jd. Vergueiro - Sorocaba / SP
 Fone: (13) 3212-6030 - CNPJ: 71.558.647/0001-81

| | | | | | |
|--|--|-------------------|--|-----------------|--|
| | | Total Vencimentos | | Total Descontos | |
| | | 1.590,63 | | 768,63 | |
| | | Total Líquido → | | 822,00 | |
| | | Base Cálculo IRRF | | Falsa IRRF | |
| | | 1.589,71 | | ***** | |

Salário Base
1.491,78

Sal. Contr. INSS
1.589,71

Base Cálculo FGTS
1.589,71

FGTS do MES
127,18

[Assinatura]
Assinatura

[Assinatura]
Carlos Roberto Gomes do Amaral
Diretor Presidente

05/11/21
Data

RECIBO DE PAGAMENTO MENSAL
Outubro/2021

INTEGRAR INST TERAP DE G DE HAB E REAB
AVENIDA COMENDADOR PEREIRA INACIO 2440 1991
71.558.647/0001-81

SOROCABA - SP

| Código | Nome | Cbo | Empres | Local | Depto | Setor | Secao | Folha |
|--------|--|----------------------|--------|-------|-------|-------|-------|-------|
| 133 | SIMONE APARECIDA RODRIGUES MACHADO DOS PROFESSOR ENSINO FUNDAMENTAL | 331205 | | | 0 | 0 | 0 | 1 |
| | | ADMISSÃO: 21/01/2021 | | | | | | |

| Código | Descrição | Referência | Vencimentos | Descontos |
|--------|-------------------------|------------|-------------|-----------|
| 1 | SALÁRIO | 30,00 | 2.309,09 | |
| 16 | ARREDONDAMENTO ATUAL | | 0,87 | |
| 23 | HORA ATIVIDADE | 5,00 | 115,45 | |
| 11 | INSS SOBRE SALÁRIO | 12,00 | | 208,33 |
| 13 | IRRF SOBRE SALÁRIO | 7,50 | | 23,42 |
| 19 | ARREDONDAMENTO ANTERIOR | | | 0,66 |
| 1030 | VALE | | | 831,00 |



PAGO COM RECURSOS DO TERMO DE COLABORAÇÃO COM O MUNICIPIO DE SOROCABA - SEDU
 Instituição Terapêutica de Grupo de Habilitação e Reabilitação
 Av. Com. Pereira Inácio, nº 1991 - Jd. Vergueiro - Sorocaba / SP
 Fone: (13) 3212-6030 - CNPJ: 71.558.647/0001-81

| | | | | | |
|--|--|-------------------|--|-----------------|--|
| | | Total Vencimentos | | Total Descontos | |
| | | 2.425,41 | | 1.063,41 | |
| | | Total Líquido → | | 1.362,00 | |
| | | Base Cálculo IRRF | | Falsa IRRF | |
| | | 2.424,54 | | 7,50 | |

Salário Base
2.309,09

Sal. Contr. INSS
2.424,54

Base Cálculo FGTS
2.424,54

FGTS do MES
193,96

[Assinatura]
Assinatura

05/11/21
Data

RECIBO DE PAGAMENTO

INTEGRAR INST TERAP DE G DE HAB E REAB
 AVENIDA COMENDADOR PEREIRA INACIO 2440 1991
 71.558.647/0001-81

SOROCABA - SP

MENSAL
 Outubro/2021

| Código | Nome | Cbo | Empresa | Local | Depto | Setor | Secao | Folha |
|--------|---|--------|----------------------|-------|-------|-------|-------|-------|
| 19 | VILMA NUNES MEDEIROS FERREIRA PROFESSOR ENSINO FUNDAMENTAL | 331205 | ADMISSÃO: 22/01/2007 | | 0 | 0 | 0 | 1 |

| Código | Descrição | Referência | Vencimentos | Descontos |
|--------|------------------------------|------------|-------------|-----------|
| 1 | SALÁRIO | 30,00 | 2.309,09 | |
| 16 | ARREDONDAMENTO ATUAL | | 0,59 | |
| 23 | HORA ATIVIDADE | 5,00 | 115,45 | |
| 11 | INSS SOBRE SALÁRIO | 12,00 | | 208,33 |
| 19 | ARREDONDAMENTO ANTERIOR | | | 0,38 |
| 79 | ASSISTÊNCIA ODONTOLÓGICA | | | 59,70 |
| 1006 | CONTRIBUIÇÃO ASSOCIATIVA | 1,00 | | 24,25 |
| 1030 | VALE | | | 859,00 |
| 1107 | DESC VALE TRANSPORTE PROPORC | 8,00 | | 145,47 |



PAGO COM RECURSOS DO TERMO DE
 COLABORAÇÃO COM O
 MUNICÍPIO DE SOROCABA - SEDAT
 Av. Cel. Prudente nº 124 - Jd. São José - Sorocaba/SP
 Fone: (13) 3021-1122 - C.A.P. nº 00.919/07-0

| | | | | | |
|--------------|------------------|-------------------|-------------|-------------------|-----------------|
| | | | | Total Vencimentos | Total Descontos |
| | | | | 2.425,13 | 1.297,13 |
| | | | | Total Líquido → | 1.128,00 |
| Salário Base | Sal. Contr. INSS | Base Cálculo FGTS | FGTS do MES | Base Cálculo IRRF | Faixa IRRF |
| 2.309,09 | 2.424,54 | 2.424,54 | 193,96 | 2.424,54 | ***** |

 Assinatura

Carlos Roberto Gomes do Amaral
 Diretor Administrativo

05/10/2021
 Data



FUNDO DE GARANTIA DO TEMPO DE SERVIÇO

GFIP - SEFIP 8.40

GRF - GUIA DE RECOLHIMENTO DO FGTS
GERADA EM 03/11/2021 - 17:56:46

| | | | | |
|--|--------------------------------|---|-----------------------------|-----------------------------------|
| 01-RAZÃO SOCIAL/NOME INTEGRAR INST TERAP DE G DE HAB E REAB | | | | 02-DDD/TELEFONE (0015)32320137 |
| 03-FPAS 639 | 04-SIMPLES 1 | 05-REMUNERAÇÃO 63.537,11 | 06-QTDE TRABALHADORES 26 | 07-ALÍQUOTA FGTS 8 |
| 08-CÓD RECOLHIMENTO 115 | 09-ID RECOLHIMENTO 017980-9 | 10-INSCRIÇÃO/TIPO (8) 71.558.647/0001-81 | 11-COMPETÊNCIA 10/2021 | 12-DATA DE VALIDADE 07/11/2021 |

| | | |
|--|---------------------|---------------------------------|
| 13-DEPÓSITO + CONTRIB SOCIAL 5.082,96 | 14-ENCARGOS 0,00 | 15-TOTAL A RECOLHER 5.082,96 |
|--|---------------------|---------------------------------|

VALOR FGTS A RECOLHER ATÉ O DIA 07/11/2021

858600000500 829601792113 107658050870 155864700010

AUTENTICAÇÃO MECÂNICA



FUNDO DE GARANTIA DO TEMPO DE SERVIÇO

GFIP - SEFIP 8.40

GRF - GUIA DE RECOLHIMENTO DO FGTS
GERADA EM 03/11/2021 - 17:56:46



PAGO COM RECURSOS DO TERMO DE
COLABORAÇÃO COM O
MUNICÍPIO DE SOROCABA - SEDU

Instituto Terapêutico do Grupos de Psicólogos Resolvidos
Av. Cel. Pereira Inácio, nº 1221 - Jd. Vergueiro - Sorocaba / SP
Fone: (15) 3212-9030 - CNPJ: 71.558.647/0001-81

| | | | | |
|--|--------------------------------|---|-----------------------------|-----------------------------------|
| 01-RAZÃO SOCIAL/NOME INTEGRAR INST TERAP DE G DE HAB E REAB | | | | 02-DDD/TELEFONE (0015)32320137 |
| 03-FPAS 639 | 04-SIMPLES 1 | 05-REMUNERAÇÃO 63.537,11 | 06-QTDE TRABALHADORES 26 | 07-ALÍQUOTA FGTS 8 |
| 08-CÓD RECOLHIMENTO 115 | 09-ID RECOLHIMENTO 017980-9 | 10-INSCRIÇÃO/TIPO (8) 71.558.647/0001-81 | 11-COMPETÊNCIA 10/2021 | 12-DATA DE VALIDADE 07/11/2021 |

| | | |
|--|---------------------|---------------------------------|
| 13-DEPÓSITO + CONTRIB SOCIAL 5.082,96 | 14-ENCARGOS 0,00 | 15-TOTAL A RECOLHER 5.082,96 |
|--|---------------------|---------------------------------|

VALOR FGTS A RECOLHER ATÉ O DIA 07/11/2021

858600000500 829601792113 107658050870 155864700010

AUTENTICAÇÃO MECÂNICA



Carlos Roberto Gomes do Amaral
Diretor Presidente



Consultas - Emissão de comprovantes

SISBB - SISTEMA DE INFORMACOES BANCO DO BRASIL
07/12/2021 - AUTOATENDIMENTO - 15.34.24
0995400995 SEGUNDA VIA 0016

COMPROVANTE DE PAGAMENTO

CLIENTE: INTEGRAR - INSTITUCAO TE
AGENCIA: 0995-4 CONTA: 47.518-1

Convenio FGTS ARRECADAÇÃO GRF
Codigo de Barras 8586000050-0 82960179211-3
10765805087-0 15586470001-0
Data do pagamento 05/11/2021
CNPJ/CEI/CPF 71558647/0001-81
COMPETENCIA 10/2021
CODIGO RECOLHIMENTO 115
VENCIMENTO 07/11/2021
VALOR DEPOSITO 5.082,96
Valor Total 5.082,96

DOCUMENTO: 110501
AUTENTICACAO SISBB: A.AFE.EF0.AFA.DAB.6EB



Carlos Roberto Gomes de Almeida
Diretor Presidente



FUNDO DE GARANTIA DO TEMPO DE SERVIÇO

GFIP - SEFIP 8.40

GRF - GUIA DE RECOLHIMENTO DO FGTS
GERADA EM 03/11/2021 - 17:46:07

| | | | | |
|--|--------------------------------|---|----------------------------|-----------------------------------|
| 01-RAZÃO SOCIAL/NOME INTEGRAR INST TERAP DE G DE HAB E REAB | | | | 02-DDD/TELEFONE (0015)32320137 |
| 03-FPAS 639 | 04-SIMPLES 1 | 05-REMUNERAÇÃO 8.407,95 | 06-OTDE TRABALHADORES 8 | 07-ALÍQUOTA FGTS 8 |
| 08-CÓD RECOLHIMENTO 650 | 09-ID RECOLHIMENTO 017980-9 | 10-INSCRIÇÃO/TIPO (8) 71.558.647/0001-81 | 11-COMPETÊNCIA 10/2021 | 12-DATA DE VALIDADE 07/11/2021 |

| | | |
|--|---------------------|-------------------------------|
| 13-DEPÓSITO + CONTRIB SOCIAL 672,63 | 14-ENCARGOS 0,00 | 15-TOTAL A RECOLHER 672,63 |
|--|---------------------|-------------------------------|

VALOR FGTS A RECOLHER ATÉ O DIA 07/11/2021

858700000065 726301792117 107658670879 155864700010

AUTENTICAÇÃO MECÂNICA

 Carlos Roberto Gomes de Almeida
 Diretor Administrativo



FUNDO DE GARANTIA DO TEMPO DE SERVIÇO

GFIP - SEFIP 8.40

GRF - GUIA DE RECOLHIMENTO DO FGTS
GERADA EM 03/11/2021 - 17:46:07

INTEGRAR PAGO COM RECURSOS DO TERMO DE COLABORAÇÃO COM O MUNICÍPIO DE SOROCABA - SEDU
 Instituto Terapêutico de Grupo de Trabalho em Saúde
 Av. Com. Pereira Inácio, nº 1901 - Jd. Vergueiro - Sorocaba/SP
 Fone: (15) 3212-9030 - CNPJ: 71.558.647/0001-81

| | | | | |
|--|--------------------------------|---|----------------------------|-----------------------------------|
| 01-RAZÃO SOCIAL/NOME INTEGRAR INST TERAP DE G DE HAB E REAB | | | | 02-DDD/TELEFONE (0015)32320137 |
| 03-FPAS 639 | 04-SIMPLES 1 | 05-REMUNERAÇÃO 8.407,95 | 06-OTDE TRABALHADORES 8 | 07-ALÍQUOTA FGTS 8 |
| 08-CÓD RECOLHIMENTO 650 | 09-ID RECOLHIMENTO 017980-9 | 10-INSCRIÇÃO/TIPO (8) 71.558.647/0001-81 | 11-COMPETÊNCIA 10/2021 | 12-DATA DE VALIDADE 07/11/2021 |

| | | |
|--|---------------------|-------------------------------|
| 13-DEPÓSITO + CONTRIB SOCIAL 672,63 | 14-ENCARGOS 0,00 | 15-TOTAL A RECOLHER 672,63 |
|--|---------------------|-------------------------------|

VALOR FGTS A RECOLHER ATÉ O DIA 07/11/2021

858700000065 726301792117 107658670879 155864700010

AUTENTICAÇÃO MECÂNICA



SISBB - SISTEMA DE INFORMACOES BANCO DO BRASIL
07/12/2021 - AUTOATENDIMENTO - 15.34.24
0995400995 SEGUNDA VIA 0006

COMPROVANTE DE PAGAMENTO

CLIENTE: INTEGRAR - INSTITUICAO TE
AGENCIA: 0995-4 CONTA: 47.518-1

Convenio FGTS ARRECADACAO GRF
Codigo de Barras 85870000006-5 72630179211-7
10765867087-9 15586470001-0
Data do pagamento 05/11/2021
CNPJ/CEI/CPF 71558647/0001-81
COMPETENCIA 10/2021
CODIGO RECOLHIMENTO 650
VENCIMENTO 07/11/2021
VALOR DEPOSITO 672,63
Valor Total 672,63

DOCUMENTO: 110502
AUTENTICACAO SISBB: A.AA5.FE3.482.C02.328

 Carlos Roberto Gomes do Amaral
Ator

Transação efetuada com sucesso por: JD565729 CARLOS R G AMARAL.



PREFEITURA DO MUNICÍPIO DE SÃO PAULO

SECRETARIA MUNICIPAL DA FAZENDA

NOTA FISCAL ELETRÔNICA DE SERVIÇOS - NFS-e

RPS Nº 17724828 Série IMS, emitido em 05/11/2021

Número da Nota

18787178

Data e Hora de Emissão

05/11/2021 16:39:32

Código de Verificação

RGEH-2GBH

PRESTADOR DE SERVIÇOS

CPF/CNPJ: 44.649.812/0001-38

Inscrição Municipal: 3.208.444-7

Nome/Razão Social: NOTRE DAME INTERMEDICA SAUDE S.A.

Endereço: AV PAULISTA 00867 - BELA VISTA - CEP: 01311-100

Município: São Paulo

UF: SP

TOMADOR DE SERVIÇOS

Nome/Razão Social: INTEGRAR INSTIT TERAP GRUPOS HABILIT REABILITACAO

CPF/CNPJ: 71.558.647/0001-81

Inscrição Municipal: ---

Endereço: AV PEREIRA INACIO 1991 - JD EMILIA - CEP: 18031-000

Município: Sorocaba

UF: SP

E-mail: movimentacaopme@intermedicacom.br

INTERMEDIÁRIO DE SERVIÇOS

CPF/CNPJ: ---

Nome/Razão Social: ---

DISCRIMINAÇÃO DOS SERVIÇOS

Em atendimento a Lei 12.741/2012, seguem os percentuais dos tributos incidentes sobre a venda de serviços ao consumidor: COFINS 4%, PIS 0,65% e IBS 2%.

PLANOS DE SAUDE A SEUS FUNC., DEP. E AGREG. RKF. AO MES DE NOVEMBRO/2021

R\$ 1.327,96

Cod. Cliente: 921437580000 Vencimento: 21/11/2021

NÃO RETEN. DE PIS/COFINS/CSLL/IRRF, CFE ART. 714 DO DECRETO 9588 DE 22-11-2019



PAGO COM RECURSOS DO TERMO DE COLABORAÇÃO COM O MUNICÍPIO DE SOROCABA - SMDU

Instituição Terapêutica de Grupos de Trabalho em Reabilitação
Av.: Costa Pereira Inácio, nº 1991 - Jd. Vergueiro - Sorocaba / SP
Fone: (15) 3212-8030 - CNPJ: 71.558.647/0001-81



Carlos Roberto Gomes do Amaral
Diretor Presidente

VALOR TOTAL DO SERVIÇO = R\$ 1.327,96

| ISS (R\$) | IRRF (R\$) | CSLL (R\$) | COFINS (R\$) | PIS/PASEP (R\$) |
|---|--------------------------|---------------------------------------|--------------------|-----------------|
| - | - | - | - | - |
| Código do Serviço | | | | |
| 05274 - Planos de medicina de grupo ou individual e convênios para prestação de assistência médica. | | | | |
| Valor Total das Deduções (R\$) | Base de Cálculo (R\$) | Alíquota (%) | Valor do ISS (R\$) | Crédito (R\$) |
| 0,00 | 1.327,96 | 2,00% | 26,55 | 0,00 |
| Município da Prestação do Serviço | Número Inscrição da Obra | Valor Aproximado dos Tributos / Fonte | | |
| - | - | - | | |

OUTRAS INFORMAÇÕES

(1) Esta NFS-e foi emitida com respeito na Lei nº 14.097/2005. (2) O código de serviço referente a esta NFS-e não gera crédito.
(3) Esta NFS-e substitui o RPS Nº 17724828 Série IMS, emitido em 05/11/2021. (4) Data de vencimento do ISS desta NFS-e: 10/12/2021.

DESCRIÇÃO DOS PRODUTOS / SERVIÇOS:

| Produto | Quant. | R\$ |
|-------------|--------|---------|
| MENSALIDADE | 1 | 1327,96 |

PME On-Line

No PME On-Line é um canal exclusivo para sua empresa disponível no portal www.gndi.com.br opção Empresa > Saúde > PME OnLine, você tem acesso a serviços como: boleto, nota fiscal, descritivo de fatura, relação de beneficiários, inclusões e exclusões cadastrais, entre outros. Acesse e confira as facilidades!

ATENÇÃO: Em caso de inadimplência, de acordo com a previsão contratual, o atendimento da cobertura assistencial poderá ser suspenso após 08 (oito) dias de inadimplência e cancelado com 60 (sessenta) dias, consecutivos ou não, nos últimos 12 meses de contrato.

Importante

Nota Fiscal = 18787178. Data de Emissão = 05/11/2021, Vencimento = 21/11/2021 Para ter acesso a cópia da sua nota fiscal acesse o portal www.gndi.com.br ou acesse o link abaixo. Dúvidas: Entre em contato com seu Gerente de Relacionamento. Mantenha seu Cadastro atualizado junto a NotreDame Intermédica através da Central de Atendimento. Boleto até 55 dias de data de vencimento original. Em caso de dúvidas, acesse o portal de atendimento www.gndi.com.br. Valor da Mensalidade = R\$ 1.327,96. Valor da parcela relativa a recomposição = R\$ 87,54 parcela: 11/12/12.

Recibo Sacado

237-2 | 23792.37403 30001.496543 08000.372402 8 88110000132796

| Data Processamento | Certosa | Especie do Documento | Agencia/Cod.Beneficiario | Valor do Documento |
|---|------------------|----------------------|--------------------------|--------------------|
| 05/11/2021 | 03 | DM | 2374/3724-9 | 1.327,96 |
| Numero Documento | Issao Numero | Especie | Mês de Referência | Vencimento |
| 18787178 | 03/00014965408-P | RS | Novembro/2021 | 21/11/2021 |
| Pagador: INTEGRAR INSTIT TERAP GRUPOS HABILIT | | | | |

CANS nº 359012

Pagamento através do cheque no. _____
Esta quitação só terá validade após o pagamento do cheque pelo banco sacado

Autenticação Eletrônica

237-2 | 23792.37403 30001.496543 08000.372402 8 88110000132796

| PAGAVEL PREFERENCIALMENTE NA REDE BRADESCO OU BRADESCO EXPRESSO | | | | | Vencimento |
|---|--------------|---------|-----------------|-----------------------|--------------------------------|
| | | | | | 21/11/2021 |
| NOTREDAME INTERMEDICA SAUDE S.A. - 44.649.812/0001-38 | | | | | Agencia/Código do Beneficiário |
| | | | | | 2374/3724-9 |
| Data de Emissão | Nº Documento | Certosa | Especie | Data de Processamento | Numero Documento |
| 05/11/2021 | 18787178 | DM | N | 05/11/2021 | 03/00014965408-P |
| Certosa | Especie | Valor | Valor Parcelado | Valor Total | Valor do Documento |
| 03 | RS | | | | 1.327,96 |
| Após o vencimento cobrar multa de 26,66 (valores em reais) e 1,77 por dia de atraso  PAGO COM RECURSOS DO TERMO DE COLABORAÇÃO COM O MUNICÍPIO DE SOROCABA - SEDU Instituição Terapêutica de Grupos de Referência em Reabilitação Av: Oza Pereira Inácio, nº 1961 - JD. Vermejo - Sorocaba/SP Fone: (15) 3212-4130 - CNPJ: 71.558.647/0001-81 | | | | | |
| NOTREDAME INTERMEDICA SAUDE S.A. - 44.649.812/0001-38 | | | | | |
|  Carlos Roberto Gomes do Amaral Diretor Presidente | | | | | |

INTEGRAR INSTIT TERAP GRUPOS HABILIT REABILITACAO

AV PEREIRA INACIO, 1991 - JD EMILIA SOROCABA/SP CEP:18031000

71.558.647/0001-81





Consultas - Emissão de comprovantes

07/12/2021 - BANCO DO BRASIL - 15:47:20
099500995 0006

COMPROVANTE DE PAGAMENTO DE TITULOS

CLIENTE: INTEGRAR - INSTITUICAO TE
AGENCIA: 0995-4 CONTA: 47.518-1

BCO BRADESCO S.A.

23792374033000149654308000372402888110000132796
BENEFICIARIO:

INTERMEDICA

NOME FANTASIA:

INTERMEDICA

CNPJ: 44.649.812/0001-38

BENEFICIARIO FINAL:

INTERMEDICA

CNPJ: 44.649.812/0001-38

PAGADOR:

INTEGRAR INSTIT TERAP GRUPOS HABILIT

CNPJ: 71.558.647/0001-81

NR. DOCUMENTO 112.201
DATA DE VENCIMENTO 22/11/2021
DATA DO PAGAMENTO 22/11/2021
VALOR DO DOCUMENTO 1.327,96
VALOR COBRADO 1.327,96

NR.AUTENTICACAO 8.860.E1B.CFD.993.7F1

Central de Atendimento BB
4004 0001 Capitais e regioes metropolitanas
0800 729 0001 Demais localidades.
Consultas, informacoes e servicos transacionais.

SAC BB

0800 729 0722

Informacoes, reclamacoes, cancelamento de
produtos e servicos.

Ouvidoria

0800 729 5678

Reclamacoes nao solucionadas nos canais
habituais agencia, SAC e demais canais de
atendimento.

Atendimento a Deficientes Auditivos ou de Fala

0800 729 0088

Informacoes, reclamacoes, cancelamento de cartao,
outros produtos e servicos de Ouvidoria.

Transação efetuada com sucesso por: JD565729 CARLOS R G AMARAL



Carlos Roberto Gomes do Amaral
Diretor Presidente

25/11/21, 09:27

Lista Associado

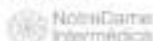

Associado

Empresa

82143758-INTEGRAR INSTIT TERAP GRUPOS HABILIT REABILITACAO

Beneficiário

| Beneficiário | Data | Validade | Indicamento Programado | Status | Observação | Adicional Dependente | Exerce | Exerce Documento | Exerce Documento | Cartão Digital |
|----------------------------|------------|----------|------------------------|--------|------------|----------------------|--------|------------------|------------------|----------------|
| 5- ANLETE PERES BOMVINO | 21/03/2018 | | | ATIVO | | X | X | | | |
| 6- ZEMPER ROBERTA CHIFFONE | 21/03/2018 | | | ATIVO | | X | X | | | |

Da data para movimentação 1

Da data de vencimento da fatura 20

Obs. A data de fechamento da fatura poderá ter alteração sem aviso prévio.

Quando houver o ícone sem observação, posicione o cursor do mouse em cima do ícone, para visualizar a mensagem.



PAGO COM RECURSOS DO TERMO DE COLABORAÇÃO COM O MUNICÍPIO DE SOROCABA - SEDU

Instituição Terapêutica de Grupos de Reabilitação e Inclusão
Av: Cora Pereira Inácio, nº 1991 - Jd. Vergara - Sorocaba / SP
Fone: (15) 3212-6030 - CNPJ: 11.552.641/0001-81



Carlos Roberto Gomes do Amaral
Diretor Presidente

47518

**INTEGRAR T G H E REABILITACAO
AV CDOR PEREIRA INACIO 1991
JD VERGUEIRO
18030-005 SOROCABA SP**

Nota Fiscal
Conta de Energia Elétrica
Nº 084241594 Série C
Data de Emissão: 11/11/2021
Data de Apresentação: 12/11/2021
Pág: 01 de 01
Conta Contrato Nº 210002602661
Leitura Próximo Mês: 14/12/2021

| Lote | Roteiro de leitura | Nº. Medidor | PN |
|------|--------------------|-------------|-----------|
| 07 | SORBU176-00000019 | 400891166 | 700114544 |

Reservado ao Fisco
240E.B146.4FD4.1DB9.AECB.D33D.652D.D9FB

PREZADO(A) CLIENTE

Mantenha seus dados sempre atualizados, alguns itens determinam a tarifa e tributação de sua fatura de energia elétrica. Solicite os serviços disponíveis em nosso site com rapidez e segurança e reserve mais tempo para você em seu dia-a-dia. Mais informações acesse a central que conta de verso de sua conta.

DADOS DA UNIDADE CONSUMIDORA

INTEGRAR T G H E REABILITACAO
AV CDOR PEREIRA INACIO, 1991
JD VERGUEIRO
18030-005 SOROCABA - SP

CNPJ: 71.556.847/0001-61
INSC. EST.: ISENTO
CLASSIFICAÇÃO: Convencional B3 Comercial Outros Serviços Atividades - Tráfego 226 / 127 V

| ATENDIMENTO | PN | SEU CÓDIGO | CONTA MÊS | VENCIMENTO | TOTAL A PAGAR |
|----------------------------------|-----------|--------------------------|-----------|------------|---------------|
| 0800 010 2570 www.cpfl.com.br | 700114544 | INSTALAÇÃO 2029711550 | NOV/2021 | 22/11/2021 | 1.663,32 |

DISCRIMINAÇÃO DA OPERAÇÃO - RESERVADO AO FISCO

| Cod. 116 | Descrição da Operação Nº 016032168961 | Mês Ref. | Quant. Faturado | Unid. Med. | Tarifa com Tributos R\$ | Valor Total da Operação R\$ | Base Cálculo ICMS R\$ | Alíq. ICMS | ICMS | Base Cálculo PIS/COFINS | PIS 0,32% | COFINS 4,23% | Serviços Tarifários (Dias) |
|----------|---------------------------------------|----------|-----------------|------------|-------------------------|-----------------------------|-----------------------|------------|--------|-------------------------|-----------|--------------|----------------------------|
| 0005 | Consumo Uso Sistema (UWS) TL002 | NOV/21 | 1.500,00 | kWh | 0,36730114 | 540,45 | 540,45 | 15,00 | 115,26 | 530,09 | 4,86 | 22,57 | Esc 11/0000 |
| 0001 | Consumo - TR | NOV/21 | 1.500,00 | kWh | 0,29921891 | 448,56 | 448,56 | 15,00 | 125,29 | 473,36 | 5,25 | 24,67 | Esc 18/0000 |
| 0001 | Adicional de Serviço Veicular | NOV/21 | | | | 311,29 | 311,29 | 18,00 | 57,63 | 363,46 | 2,42 | 14,12 | Esc 11/0000 |
| | Total Distribuição | | | | | 1.663,32 | | | | | | | 11 Dias |



PAGO COM RECURSOS DO TERMO DE COLABORAÇÃO COM O MUNICÍPIO DE SOROCABA - SEDU
Instituição Terapêutica de Grupos de Integração e Reabilitação
Av.: Cora. Pereira Inácio, nº 1991 - Jd. Vergueiro - Sorocaba / SP
Fone: (13) 3212-9000 - CNPJ: 71.556.847/0001-61



Carlos Roberto Gomes do Amaral
Diretor Presidente

| | | | | | | |
|--------------------------|----------|----------|--------|----------|-------|-------|
| Total Consolidado | 1.663,32 | 1.663,32 | 289,28 | 1.363,82 | 1,24% | 37,26 |
|--------------------------|----------|----------|--------|----------|-------|-------|

| HISTÓRICO DE CONSUMO | | kWh Dias | TARIFA ANEEL | | | EQUIPAMENTOS DE MEDIÇÃO / DATAS DE LEITURAS | | | | | | | |
|----------------------|------|----------|--------------|------------|------------|---|---------|---------|---------|-------|---------|---------------|------------|
| 2021 NOV | 1700 | 29 | Consumo | Tarifa | VE | Nº | Geopolo | Leitura | Leitura | Fator | Consumo | Taxa do Perdo | Leitura |
| OUT | 1660 | 30 | Consumo kWh | 0,29921891 | 0,36730114 | 433801166 | Alva | 6356 | 6370 | 40,00 | 1,700 | (%) | 14/12/2021 |
| SET | 1200 | 30 | | | | | | | | | | | |
| AGO | 1120 | 30 | | | | | | | | | | | |
| JUL | 1090 | 30 | | | | | | | | | | | |
| JUN | 900 | 28 | | | | | | | | | | | |
| MAI | 1060 | 31 | | | | | | | | | | | |
| ABR | 1300 | 31 | | | | | | | | | | | |
| MAR | 940 | 31 | | | | | | | | | | | |
| FEV | 1500 | 28 | | | | | | | | | | | |
| JAN | 890 | 29 | | | | | | | | | | | |
| 2020 DEZ | 1360 | 31 | | | | | | | | | | | |
| NOV | 960 | 30 | | | | | | | | | | | |

INDICADORES DE CONTINUIDADE DE FORNECIMENTO DE ENERGIA

Para consulta dos indicadores acesse nosso site www.cpfl.com.br

INFORMAÇÕES SOBRE A FATURA

Programa Incentivo à Redução do Consumo. Sua meta de redução mensal é 89,250 kWh e sua instalação aumentou o consumo de set a nov/21, em 581,113 kWh. Sua meta ainda não foi atingida.

AVISO IMPORTANTE



Nota Fiscal
Conta de Energia Elétrica
Nº 084241594 Série C

Código Aut-Banco
210002602661

Total a Pagar (R\$)
1.663,32

Data do Vencimento
22/11/2021

Essa conta poderá ser paga no credenciado mais perto de você. Confira a lista completa no site

EMAXIMÓVEL
FORMULA VITAE FARMACIA DE MANIPULACAO E
IRMAOS BOA 0013

RUA JOSE ANTONIO FERREIRA PRESTES 66 - CENTRO
R DOUTOR ARTHUR GOMES, 124 - CENTRO
RUA CORONEL NOGUEIRA PADILHA 2112 - VILA HORTENCIA

Autenticação Mensal

83610000162 633201103254 433800351028 100026026615





Transações Pendentes

Pagamento de outros convênios

SISBB - SISTEMA DE INFORMACOES BANCO DO BRASIL
22/11/2021 - AUTO-ATENDIMENTO - 10.47.44
0995400995

COMPROVANTE DE AGENDAMENTO

CLIENTE: INTEGRAR - INSTITUICAO TE
AGENCIA: 995-4 CONTA: 47.518-1
EFETUADO POR: CARLOS R G AMARAL

=====
Convênio CPFL CIA PIRATININGA FORC
Codigo de Barras 83610000016-2 63320110325-4
43380035102-8 10002602661-5
Data do pagamento 22/11/2021
Valor em Dinheiro 1.663,32
Valor em Cheque 0,00
Valor Total 1.663,32
Pagamento agendado.

Atenção: Esta transação está sujeita a avaliação de segurança e será processada após análise. O comprovante definitivo somente será emitido após a quitacao.

=====
Vem pra Black Friday BB. Aproveite as ofertas incríveis para sua empresa. Aproveite, e só até 30/11. Confira tudo em bb.com.br/blackfriday

Carlos Roberto Gomes do Amaral
Diretor Presidente

Assinada por JD565730 REGINA L C AMARAL
JD565729 CARLOS R G AMARAL

22/11/2021 10:42:27
22/11/2021 10:47:44

Transação efetuada com sucesso.

Transação efetuada com sucesso por: JD565729 CARLOS R G AMARAL



PREFEITURA DO MUNICÍPIO DE SÃO PAULO

SECRETARIA MUNICIPAL DA FAZENDA

NOTA FISCAL ELETRÔNICA DE SERVIÇOS - NFS-e

RPS Nº 468816 Série 3, emitido em 29/11/2021

Número da Nota

02464661

Data e Hora de Emissão

29/11/2021 23:10:27

Código de Verificação

CNIC-RRM9

30211207-09788818000199

PRESTADOR DE SERVIÇOS



CPF/CNPJ: 00.288.916/0010-80

Inscrição Municipal: 5.349.617-5

Nome/Razão Social: VB-SERVIÇOS COMERCIO E ADMINISTRACAO LTDA

Endereço: AV DRA RUTH CARDOSO 7221, ANDAR 18 PARTE - PINHEIROS - CEP: 05425-902

Município: São Paulo

UF: SP

TOMADOR DE SERVIÇOS

Nome/Razão Social: INTEGRAR INST. TERAPEUTICA DE GRUPOS DE HABILITACAO E REABILITACAO

CPF/CNPJ: 71.558.647/0001-81

Inscrição Municipal: ----

Endereço: Rua COMENDADOR PEREIRA INACIO 1991 - JARDIM VERGUEIRO - CEP: 18030-005

Município: Sorocaba

UF: SP E-mail: gestao.suporte@avaante.com.br

INTERMEDIÁRIO DE SERVIÇOS

CPF/CNPJ: ----

Nome/Razão Social: ----

DISCRIMINAÇÃO DOS SERVIÇOS

DE SERVIÇOS RELATIVO A ADMINISTRACAO E GERENCIAMENTO DAS AQUISICOES DE BENEFICIOS P/ TERCEIROS EM SISTEMA CONVENCIONAL E OU ELETRONICO POR MEIO MAGNETICO OU SIMILAR Demonstrativo de Beneficios <https://www.vb.com.br/vtonline/demonstrativo.php?NUMRPS=000468816&NUMSERIE=3&NUMPREF=3> Id Pedido:12798106



PAGO COM RECURSOS DO TERMO DE COLABORAÇÃO COM O MUNICÍPIO DE SOROCABA - SDOII

Instituição Terapêutica de Grupos de Habilitação e Reabilitação
Av.: Com. Pereira Inácio, nº 1991 - Jd. Vergueiro - Sorocaba - SP
Fone: (15) 3012-5030 - CNPJ: 71.558.647/0001-81

VALOR TOTAL DO SERVIÇO = R\$ 23,38

| INSS (R\$) | IRRF (R\$) | CSLL (R\$) | COFINS (R\$) | PS/PASEP (R\$) |
|---|-----------------------|--------------------------|---------------------------------------|----------------|
| - | - | - | - | - |
| Código do Serviço | | | | |
| 03205 - Fornecimento e administração de vales-refeição, vales-alimentação, vales-transporte e similares | | | | |
| Valor Total das Deduções (R\$) | Base de Cálculo (R\$) | Alíquota (%) | Valor do ISS (R\$) | Crédito (R\$) |
| 0,00 | 23,38 | 2,00% | 0,46 | 0,00 |
| Município da Prestação do Serviço | | Número Inscrição da Obra | Valor Aproximado dos Tributos / Fonte | |
| - | | - | - | |

OUTRAS INFORMAÇÕES

(1) Esta NFS-e foi emitida com respaldo na Lei nº 14.087/2005; (2) Esta NFS-e substitui o RPS Nº 468816 Série 3, emitido em 29/11/2021; (3) Data de vencimento do ISS desta NFS-e: 10/12/2021;



Carlos Roberto Gomes do
Diretor



Nota de Debito

Nº 000468316/B

Dados da Prestação de Serviços:

NFS-e Nº 2464661

Série: 3

Emitido em: 29/11/21

Valor dos Serviços VB: R\$

23,38

PRESTADOR DE SERVIÇOS:

Razão Social/Nome: VB SERVICOS COMERCIO E ADMINISTRACAO LTDA
CNPJ/CPF: 00.288.916/0010-80
Endereço: AVENIDA DRA RUTH CARDOSO, 7221-PINHEIROS/SAO PAULO - 05425-902
Fone: 55-11-30044242
Email: faturamento@vb.com.br

TOMADOR DE SERVIÇOS:

Razão Social/Nome: INTEGRAR INST. TERAPEUTICA DE GRUPOS DE HABILITACAO
CNPJ/CPF: 71.558.647/0001-81
Endereço: COMENDADOR PEREIRA INACIO, 1991-JARDIM VERGUEIRO/SOROCABA - 18030-005
Fone: ()
Email: gestao.suporte@avaante.com.br

ATIVIDADE ADMINISTRACAO E GERENCIAMENTO DAS AQUISICOES DE BENEFICIOS P/ TERCEIROS EM SISTEMA CONVENCIONAL E OU ELETRONICO POR MEIO MAGNETICO OU SIMILAR

DESCRIÇÃO DO DEMONSTRATIVO DE BENEFÍCIOS

REEMBOLSO DE PAGAMENTO REFERENTE A AQUISIÇÃO DE BENEFICIOS DE VALES-TRANSPORTES, VALES-REFEIÇÃO, VALES-ALIMENTAÇÃO E SIMILARES PARA TERCEIROS.

PEDIDO(S):

12790106

OUTRAS INFORMAÇÕES:

| Código | Itens | Quantidade | Unitário | Valor Itens |
|--------|-----------------------------------|------------|----------------|---------------------|
| 931-CA | VB ALIMENTACAO - TICKET - CREDITO | 7 | R\$ 161,390000 | R\$ 1.129,73 |
| 931-CA | VB ALIMENTACAO - TICKET - CREDITO | 9 | R\$ 97,870000 | R\$ 880,83 |
| 931-CA | VB ALIMENTACAO - TICKET - CREDITO | 8 | R\$ 145,000000 | R\$ 1.160,00 |
| | | | | R\$ 0,00 |
| | | | | R\$ 3.170,56 |

Informações adicionais:



PAGO COM RECURSOS DO TERMO DE COLABORAÇÃO COM O MUNICÍPIO DE SOROCABA - SEDU

Instituição Terapêutica de Grupos de Integração Associação
Av. Com. Pereira Inácio, nº 1991 - Jd. Vergueiro - Sorocaba / SP
Fone: (15) 3212-9030 - CNPJ: 71.558.647/0001-81



Carlos Roberto Gomes do A.
Diretor Presidente



VB SERVIÇOS COMÉRCIO E ADMINISTRAÇÃO. LTDA.
Avenida Dra Ruth Cardoso 7221 18º andar
Pinheiros - São Paulo/SP CEP 05425-902
CNPJ 00.288.916/0010-80

Itaú BANCO ITAÚ SA

341-7

RECIBO DO SACADO

| Número do Empenho 71558647000181 - INTEGRAR INST. | | CNPJ/CPF 71558647000181 | Número do Documento 02159337-1 | Agência / Código do Cliente 8499/0015736 | Valor do Documento 3.193,94 |
|--|-----------------------------------|----------------------------|-----------------------------------|---|--------------------------------|
| SOLICITAÇÃO DE BENEFÍCIOS | | | | | |
| Cod. | Descrição | Quantidade | Unitário | Sub-Total | |
| 931 | VB ALIMENTACAO - TICKET - CREDITO | 7 | 161,39 | 1.129,73 | |
| 931 | VB ALIMENTACAO - TICKET - CREDITO | 8 | 145,00 | 1.160,00 | |
| 931 | VB ALIMENTACAO - TICKET - CREDITO | 9 | 97,87 | 880,83 | |

Admissão Médica

Itaú BANCO ITAÚ SA

341-7

34191.09024 15933.718494 90157.360000 2 88160000319394

| | | | | | | |
|--|-----------------------------|---------------------|-----------------|-------------------------------------|---|--|
| Local de Pagamento ATÉ O VENCIMENTO PAGÁVEL EM QUALQUER AGÊNCIA BANCÁRIA | | | | | Vencimento 26/11/2021 | |
| Beneficiário VB SERVIÇOS COMÉRCIO E ADMINISTRAÇÃO. LTDA. | | | | CNPJ/CPF 00.288.916/0010-80 | Agência / Código do Cliente 8499/0015736 | |
| Data do Documento 03/11/2021 | Nº do Documento 12790106 | Exatidão Data DM | Assinatura N | Data de Processamento 03/11/2021 | Número Nucleo / Cód. do Documento 02159337-1 | |
| Valor do Banco 109 | Moeda R\$ | Quantidade | Valor | Vrº Valor do Documento 3.193,94 | | |
| Descrição PRESTAÇÃO DE SERVIÇOS RELATIVOS AO GERENCIAMENTO E INTERMEDIÇÃO DE AQUISIÇÃO DE BENEFÍCIOS PARA TERCEIROS EM SISTEMA CONVENCIONAL E OU ELETRÔNICO POR MEIO MAGNÉTICO OU SIMILAR NÃO RECEBER APÓS 29 DIAS DA DATA DO DOCUMENTO  PAGO COM RECURSOS DO TERMO DE COLABORAÇÃO COM O MUNICÍPIO DE SOROCABA - SEDU Instituição Terapêutica de Grupos de Habilitação e Reabilitação Av. Com. Pereira Inácio, nº 1991 - Jd. Vergueiro - Sorocaba / SP Fone: (15) 3212-6000 - CNPJ: 71.558.647/0001-81 | | | | | (1) Desconto / Abatimento | |
| | | | | | (2) Outras Despesas | |
| | | | | | (3) Juros / Multa | |
| | | | | | (4) Outras Aportas | |
| | | | | | (5) Valor Cobrado | |
| Beneficiário INTEGRAR INST. TERAPÊUTICA DE GRUPOS DE HABILITAÇÃO E REABILITAÇÃO - 71558647000181 AV COMENDADOR PEREIRA INÁCIO - 1991 SOROCABA/SP - CEP 18030-005 | | | | | | |

Código do Banco

Admissão Médica



Carlos Roberto Gomes do Amaral
Diretor Presidente

FICHA DE COMPENSAÇÃO





Consultas - Emissão de comprovantes

07/12/2021 - BANCO DO BRASIL - 16:59:15
099500995 0006

COMPROVANTE DE PAGAMENTO DE TITULOS

CLIENTE: INTEGRAR - INSTITUICAO TE
AGENCIA: 0995-4 CONTA: 47.518-1

ITAU UNIBANCO S.A.

34191090241593371849490157360000288160000319394

BENEFICIARIO:

VB SERV COM E ADM LTDA

NOME FANTASIA:

VB SERV COM E ADM LTDA

CNPJ: 00.288.916/0001-99

BENEFICIARIO FINAL:

VB SERV COM E ADM LTDA

CNPJ: 00.288.916/0001-99

PAGADOR:

INTEGRAR INST. TERAP UTICA DE

CNPJ: 71.558.647/0001-81

| | |
|--------------------|------------|
| NR. DOCUMENTO | 112.601 |
| DATA DE VENCIMENTO | 26/11/2021 |
| DATA DO PAGAMENTO | 26/11/2021 |
| VALOR DO DOCUMENTO | 3.193,94 |
| VALOR COBRADO | 3.193,94 |

NR. AUTENTICACAO B.6C9.2AA.BBA.623.84A

Central de Atendimento BB
4004 0001 Capitais e regioes metropolitanas
0800 729 0001 Demais localidades.
Consultas, informacoes e servicos transacionais.

SAC BB
0800 729 0722
Informacoes, reclamacoes, cancelamento de
produtos e servicos.

Ouvidoria
0800 729 5678
Reclamacoes nao solucionadas nos canais
habituais agencia, SAC e demais canais de
atendimento.

Atendimento a Deficientes Auditivos ou de Fala
0800 729 0888
Informacoes, reclamacoes, cancelamento de cartao,
outros produtos e servicos de Ouvidoria.

Carlos Roberto Gomes do Amaral
Diretor Presidente

Transação efetuada com sucesso por: JD565729 CARLOS R G AMARAL.

Relatório Sintético por Funcionário

CPF/CNPJ: 71558647000181

INTEGRAR INST. TERAPÊUTICA DE GRUPOS DE HABILITAÇÃO E REABILITAÇÃO

| MATRICULA | NOME | DEPARTAMENTO | PERÍODO | QTDE BENEFÍCIOS | ATIVO | TOTAL |
|-----------|-------------------------------------|----------------|---------|-----------------|-------|--------|
| 01 | ABILENE ALVES DE OLIVEIRA | ESCOLA | 30 | 1 | Sim | 97,87 |
| 02 | ALEXANDRE BARCHI | ADMINISTRATIVO | 30 | 1 | Sim | 145,00 |
| 04 | APARECIDA ALVES MOREIRA DE MEDEIROS | ESCOLA | 30 | 1 | Sim | 97,87 |
| 05 | APARECIDA DE JESUS PINTO | ADMINISTRATIVO | 30 | 1 | Sim | 145,00 |
| 06 | ARLETE PERES BONVINO | ADMINISTRATIVO | 30 | 1 | Sim | 145,00 |
| 08 | CLEBER FABIANO MORAES | CLÍNICA | 30 | 1 | Sim | 161,39 |
| 09 | CLÉLIA MARIA VIEIRA KAMONSEKI | CLÍNICA | 30 | 1 | Sim | 145,00 |
| 52 | DANIELE MATSUNAGA MACIEL FRANÇA | ADMINISTRATIVO | 30 | 1 | Sim | 161,39 |
| 51 | GABRIELA MARINA MARQUES | CLÍNICA | 30 | 1 | Sim | 161,39 |
| 47 | GEANA PONTES DE FREITAS | CLÍNICA | 30 | 1 | Sim | 97,87 |
| 12 | JENIFFER ROBERTA CAMPIONI | ESCOLA | 30 | 1 | Sim | 97,87 |
| 13 | JOELY REGINA PEREIRA DE CAMARGO | ESCOLA | 30 | 1 | Sim | 161,39 |
| 14 | KARIN HELD PREVIATTI | CLÍNICA | 30 | 1 | Sim | 145,00 |
| 50 | KAYKE TORRES | ADMINISTRATIVO | 30 | 1 | Sim | 97,87 |
| 17 | LUCIENE ALESSANDRA A. DE SOUZA | ESCOLA | 30 | 1 | Sim | 97,87 |
| 18 | MARCIA BELLAS TINOCO TIDEI | ESCOLA | 30 | 1 | Sim | 145,00 |
| 38 | MARIANA COELHO ALVES | ADMINISTRATIVO | 30 | 1 | Sim | 161,39 |
| 48 | MARILENE DE CÁSSIA SABINO | CLÍNICA | 30 | 1 | Sim | 161,39 |
| 19 | MARLI APARECIDA PEGORELLI | CLÍNICA | 30 | 1 | Sim | 145,00 |
| 20 | MURILO TORRES MACHADO | ADMINISTRATIVO | 30 | 1 | Sim | 97,87 |
| 44 | ROSANA RAMOS | ESCOLA | 30 | 1 | Sim | 145,00 |
| 23 | ROSÂNGELA ROCHA GOMES | ADMINISTRATIVO | 30 | 1 | Sim | 97,87 |
| 49 | SIMONE APARECIDA RODRIGUES | ESCOLA | 30 | 1 | Sim | 97,87 |
| 26 | VILMA NUNES MEDEIROS | ESCOLA | 30 | 1 | Sim | 97,87 |

Foram listados 24 funcionários



PAGO COM RECURSOS DO TERMO DE COLABORAÇÃO COM O MUNICÍPIO DE SOROCABA - SEDU
 Instituição Terapêutica de Grupos de Habilitação e Reabilitação
 Av. Cos. Ferraz Inácio, nº 1961 - Jd. Vergueiro - Sorocaba / SP
 Fone: (15) 3212-8030 - CNPJ: 71.558.647/0001-81



Carlos Roberto Gomes do Amaral
 Diretor Presidente

| | | | | | |
|---|------------------------------|--|--|---|--------------------------|
| | | 033-7 | | 03399.33830 73300.000954 71301.801016 4 88240000020250 | |
| BENEFICIÁRIO AUTO ONIBUS SAO JOAO LTDA | | CNPJ/CPF 71.445.555/0001-95 | SACADOR / AVALISTA | | VENCIMENTO 04/12/2021 |
| ENDEREÇO BENEFICIÁRIO/SACADOR/AVALISTA AV. VER. NEWTON VIEIRA SOARES, 70 - Centro - Votorantim - SP - 18110-013 | | | | | |
| NÚMERO DOCUMENTO 1000109534 | DATA DOCUMENTO 04/11/2021 | AGÊNCIA/CÓDIGO BENEFICIÁRIO 3327/338373-3 | NOSSO NÚMERO 000009571301-8 | VALOR DOCUMENTO R\$ 202,50 | |
| PAGADOR: 10930 - INTEGRAR INSTIT.TERAP GRUPOS HABILIT.REABILITAÇÃO | | | CNPJ/CPF: 71.558.647/0001-81 | | |
| ENDEREÇO: AV COMENDADOR PEREIRA INACIO, 1991 | | 18030-005 | LAGEADO | Sorocaba - SP | |
| DEMONSTRATIVO Pagamento referente a compra de Vale Transporte. Após autenticação fica válido como recibo e comprovante de compra. | | | | | |
| (+) Valor total do pedido: R\$ 200,00 (+) Taxa de expediente sobre o valor do pedido de R\$ 2,50 sobre o pedido. (=) Valor total = R\$ 202,50 | | | | | |
| | | | PAGO COM RECURSOS DO TERMO DE COLABORAÇÃO COM O MUNICÍPIO DE SOROCABA - SEDU Instituição Terapêutica de Grupos de Habilidade e Recursos (ITGR) Av. Com. Pereira Inácio, nº 1991 - Jd. Vergueiro - Sorocaba / SP Fone: (15) 3212-9030 - CNPJ: 71.552.647/0001-81 | | |
| (=) VALOR DOCUMENTO = R\$ 202,50 | | | Autenticação Mecânica | | |

Carlos Roberto Gomes do Amaral
Diretor Presidente

Corte na linha abaixo

| | | | | | |
|--|--------------------------------|---|------------------------------|---|---------------------------------|
| | | 033-7 | | 03399.33830 73300.000954 71301.801016 4 88240000020250 | |
| LOCAL DE PAGAMENTO PAGÁVEL PREFERENCIALMENTE NO BANCO SANTANDER | | CNPJ/CPF 71.445.555/0001-95 | | VENCIMENTO 04/12/2021 | |
| BENEFICIÁRIO AUTO ONIBUS SAO JOAO LTDA | | AGÊNCIA / CÓDIGO DO BENEFICIÁRIO 3327/338373-3 | | NOSSO NÚMERO 000009571301-8 | |
| DATA DO DOCUMENTO 04/11/2021 | NÚMERO DOCUMENTO 1000109534 | ESPÉCIE DOC. DS | ACEITE N | DATA PROCESSAMENTO 04/11/2021 | VALOR DOCUMENTO R\$ 202,50 |
| USO DO BANCO | CARTEIRA 101 | ESPECIE MOEDA R\$ | QUANTIDADE | VALOR MOEDA | |
| Instruções de responsabilidade do BENEFICIÁRIO. Qualquer dúvida sobre este boleto, contate o BENEFICIÁRIO. A recarga dos cartões somente será comandada após a confirmação do pagamento do boleto que será informada pelo banco somente em D+2. Recomendamos o pagamento do boleto preferencialmente com antecedência mínima de 03 dias da data da recarga programada. | | | | | (-) DESCONTOS |
| | | | | | (-) OUTRAS DEDUÇÕES |
| | | | | | (+) MORA / MULTA |
| | | | | | (+) OUTROS ACRESCIMOS |
| | | | | | (=) VALOR COBRADO R\$ 202,50 |
| PAGADOR: 10930 - INTEGRAR INSTIT.TERAP GRUPOS HABILIT.REABILITAÇÃO | | | CNPJ/CPF: 71.558.647/0001-81 | | |
| ENDEREÇO: AV COMENDADOR PEREIRA INACIO, 1991 | | 18030-005 | LAGEADO | Sorocaba - SP | |
| SACADOR/AVALISTA | | | CNPJ | Código de traço: | |



Impressão de comprovante

Data: 04/11/2021 14:17:47

Página: 1

Comprovante

| | | |
|---|------------------------------|------------------|
| AUTO ONIBUS SAO JOAO LTDA | | 1ª Via 111155 |
| 71.445.555/0001-95 | | |
| NOME: INTEGRAR INSTIT.TERAP GRUPOS HABILIT.REABILITAÇÃO | | |
| VALOR: R\$ 202,50 | Nº DOC.: 1000109534 | |
| DATA: 04/11/2021 | CPF/CNPJ: 71.558.647/0001-81 | |
| ENDEREÇO: AV COMENDADOR PEREIRA INACIO , 1991 - LAGEADO - Sorocaba - SP | | |
| AV VER. NEWTON VIEIRA SOARES, Nº 70, CENTRO - VOTORANTIM/SP | | |



PAGO COM RECURSOS DO TERMO DE COLABORAÇÃO COM O MUNICÍPIO DE SOROCABA - SEDU
Instituição Terapêutica de Grupos de Integração e Reabilitação
Av.: Com. Pereira Inácio, nº 1991 - Jd. Votorantim - Sorocaba / SP
Fone: (15) 3212-9030 - CNPJ: 71.558.647/0001-81

Carlos Roberto Gomes do Amaral
Diretor Presidente

Dados do Pedido: 1000109534

INTEGRAR INSTIT. TERAP. GRUPOS HABILIT. REABILITACAO

Ido: 1000109534

11/2021 14:18:17

Aut: 04112021 14:17:46

IPeado:

Janeiro: 000095713016

Arcaos: 33 / 3327 / 398373-3

| MATRICULA | NOME DO USUÁRIO DO CARTÃO | VALOR | TIPO DO CARTÃO | CATEGORIA | NÚMERO DO CARTÃO | DESCRIÇÃO DO CARTÃO |
|-----------|---------------------------|------------|----------------|-----------|------------------|---------------------|
| 1117957 | APARELHADA DE RESUS.PNTO | R\$ 280,00 | V. TRANSF | Municipal | 347346618 | |

3 2 50

net. R\$ 250,00

processadas - Sujeito a aferição até o final do período.



PAGO COM RECURSOS DO TERMO DE COLABORAÇÃO COM O MUNICÍPIO DE SORÓCARA - SEDU
Instituto Terapêutico Grupos de Habilitação e Reabilitação
Av. Com. Fereira Prado, nº 1591 - Jd. Vergueiro - Sorocaba/SP
Fone: (15) 3212-9200 - CNPJ: 71.556.647/0001-81

Carlos Roberto Gomes do Amaral
Diretor Presidente



Consultas - Emissão de comprovantes

07/12/2021 - BANCO DO BRASIL - 15:48:25
099500995 0006

COMPROVANTE DE PAGAMENTO DE TITULOS

CLIENTE: INTEGRAR - INSTITUICAO TE
AGENCIA: 0995-4 CONTA: 47.518-1

BCO SANTANDER (BRASIL) S.A.

8339933830733000095471301801816488240000020250

BENEFICIARIO:

AUTO ONIBUS SAO JOAO LTDA

NOME FANTASIA:

AUTO ONIBUS SAO JOAO LTDA

CNPJ: 71.445.555/0001-95

BENEFICIARIO FINAL:

AUTO ONIBUS SAO JOAO LTDA

CNPJ: 71.445.555/0001-95

PAGADOR:

INTEGRAR INSTIT TERAP GRUPOS HABILIT

CNPJ: 71.558.647/0001-81

NR. DOCUMENTO 112.602
DATA DE VENCIMENTO 04/12/2021
DATA DO PAGAMENTO 26/11/2021
VALOR DO DOCUMENTO 202,50
VALOR COBRADO 202,50

NR. AUTENTICACAO 8.71D.142.474.029.26F

Central de Atendimento BB
4004 0001 Capitais e regioes metropolitanas
0800 729 0001 Demais localidades.
Consultas, informacoes e servicos transacionais.

SAC BB
0800 729 0722
Informacoes, reclamacoes, cancelamento de
produtos e servicos.

Ouvidoria
0800 729 5678
Reclamacoes nao solucionadas nos canais
habituais agencia, SAC e demais canais de
atendimento.

Atendimento a Deficientes Auditivos ou de Fala
0800 729 0888
Informacoes, reclamacoes, cancelamento de cartao,
outros produtos e servicos de Ouvidoria.

Carlos Roberto Gomes do Amaral
Diretor Presidente

Transação efetuada com sucesso por: JD565729 CARLOS R G AMARAL

RECEBEMOS DE BLOCOS PAPELARIA E INFORMATICA LTDA. - EPP OS PRODUTOS E/OU SERVIÇOS
CONSTANTES DA NOTA FISCAL ELETRÔNICA INDICADA ABAIXO. EMISSÃO: 28/10/21 VALOR TOTAL: R\$ 337,06

NF-e
N° 000021121
SÉRIE: 002

DATA DE RECEBIMENTO IDENTIFICAÇÃO E ASSINATURA DO RECEBEDOR

BLOCOS PAPELARIA E INFORMATICA LTDA. - EPP



RUA SOUZA PEREIRA, 214 - CENTRO
18010-320 - SOROCABA - SP - FONE:
(15) 3233-8329

DANFE

DOCUMENTO AUXILIAR DA NOTA
FISCAL ELETRÔNICA

0 - ENTRADA
1 - SAÍDA

N° 000021121
SÉRIE: 002

Folha 1 / 1



CHAVE DE ACESSO

35211002480949000161550020000211211002398779

Consulta de autenticidade no portal nacional da NF-e

www.nfe.fazenda.gov.br/portal ou no site da Sefaz

NATUREZA DA OPERAÇÃO
VENDE DE MERCADORIA

PROTOCOLO DE AUTORIZAÇÃO DE USO
135211275788703

INSCRIÇÃO ESTADUAL
669344637115

INSCR. ESTADUAL DO SUBST. TRIBUT.

CNPJ
02.480.949/0001-61

DESTINATÁRIO / REMETENTE

| | | | | |
|--|------------------------------|---------------------------------------|------------------------------|-----------------------------|
| NOME / RAZÃO SOCIAL INTEGRAR INSTIT. TERAP. DE GRUPO DE HAB. REABIL. | | C.N.P./J.C.P.F. 71.558.647/0001-81 | | DATA DE EMISSÃO 28/10/21 |
| ENDEREÇO AV. COM. PEREIRA INACIO, 1991 - LAGEADO | | COMPLEMENTO | CEP 18030-005 | DATA DE SAÍDA 28/10/21 |
| MUNICÍPIO SOROCABA | FONE / FAX (15) 3212-9030 | UF SP | INSCRIÇÃO ESTADUAL ISENTO | HORA DE SAÍDA 17:25:00 |

FATURA / DUPLICATA

| | | | | | | | |
|----------------|------------|------------|------------|------------|------------|------------|------------|
| Num. 001 | Num. / / | Num. / / | Num. / / | Num. / / | Num. / / | Num. / / | Num. / / |
| Venc. 29/11/21 | Venc. / / | Venc. / / | Venc. / / | Venc. / / | Venc. / / | Venc. / / | Venc. / / |
| Valor 337,06 | Valor 0,00 | Valor 0,00 | Valor 0,00 | Valor 0,00 | Valor 0,00 | Valor 0,00 | Valor 0,00 |

CÁLCULO DO IMPOSTO

| | | | | | | |
|---------------------------------|-------------------------|-------------------------------|--------------------------|-------------------------------|-------------------------|------------------------------------|
| BASE DE CÁLCULO DO ICMS 0,00 | VALOR DO ICMS 0,00 | BASE DE CÁLC. ICMS ST 0,00 | VALOR DO ICMS ST 0,00 | VALOR IMP. IMPORTAÇÃO 0,00 | VALOR DO PIS 0,00 | VALOR TOTAL DOS PRODUTOS 337,06 |
| VALOR DO FRETE 0,00 | VALOR DO SEGURO 0,00 | DESCONTO 0,00 | OUTRAS DESPESAS 0,00 | VALOR TOTAL DO IPI 0,00 | VALOR DO COFINS 0,00 | VALOR TOTAL DA NOTA 337,06 |

TRANSPORTADOR / VOLUMES TRANSPORTADOS

| | | | | | | |
|---------------------------------------|---------|-----------------|-------------|---------------------|-----------------------|--------------------|
| NOME / RAZÃO SOCIAL PROPRIO | | FRETE POR CONTA | CÓDIGO ANNT | PLACA | UF | C.N.P./J.C.P.F. |
| ENDEREÇO | | MUNICÍPIO | | | UF | INSCRIÇÃO ESTADUAL |
| QUANTIDADE 32,00 | ESPÉCIE | MARCA | NUMERAÇÃO | PESO BRUTO 0,000 | PESO LÍQUIDO 0,000 | |

DADOS DOS PRODUTOS / SERVIÇOS

| CÓDIGO PRODUTO | DESCRIÇÃO DO PRODUTO / SERVIÇO | NCM / SH | CSOSN | CFOP | UN | QUANT. | VALOR UNIT. | VALOR TOTAL | B.CÁLC ICMS | VALOR ICMS | ALÍQ. ICMS | VALOR IMPOS. |
|----------------|--|----------|-------|------|----|---------|-------------|-------------|-------------|------------|------------|--------------|
| 83018 | CLIPS 4/0 401UN WIREPLAST | 83069000 | 0102 | 5102 | CX | 1,0000 | 11,380 | 11,38 | 0,00 | 0,00 | 0,00 | 2,62 |
| 80760 | PLACA DE EVA LISO AZUL CLARO 2MM 40X47CM | 40021911 | 0102 | 5102 | PC | 3,0000 | 1,440 | 4,32 | 0,00 | 0,00 | 0,00 | 0,99 |
| 80508 | PLACA DE EVA LISO VERMELHA 2MM 40X47CM | 40021911 | 0102 | 5102 | PC | 2,0000 | 1,440 | 2,88 | 0,00 | 0,00 | 0,00 | 0,66 |
| 83143 | PLACA DE EVA LISO AMARELA 2MM 40X47CM | 40021911 | 0102 | 5102 | PC | 3,0000 | 1,440 | 4,32 | 0,00 | 0,00 | 0,00 | 0,99 |
| 80770 | PLACA DE EVA LISO VERDE ESCURO 2MM 40X47CM | 40021911 | 0102 | 5102 | PC | 1,0000 | 1,440 | 1,44 | 0,00 | 0,00 | 0,00 | 0,33 |
| 81566 | PILHA PEQUENA AA ALCALINA ELGIN 4UN | 85061020 | 0102 | 5102 | PC | 2,0000 | 10,250 | 20,50 | 0,00 | 0,00 | 0,00 | 4,71 |
| 79760 | PILHA PALITO AAA ALCALINA ELGIN 4UN | 85061020 | 0102 | 5102 | PC | 2,0000 | 9,380 | 18,76 | 0,00 | 0,00 | 0,00 | 4,31 |
| 83249 | MOUSE USB MULTILASER M0300 | 84718053 | 0600 | 5405 | PC | 3,0000 | 12,180 | 36,54 | 0,00 | 0,00 | 0,00 | 8,40 |
| 85812 | BLOCO ADESIVO 38X50MM 100FLS COLACRIL 4CORES NEC | 48201000 | 0600 | 5405 | BL | 1,0000 | 5,980 | 5,98 | 0,00 | 0,00 | 0,00 | 1,37 |
| 85829 | BLOCO ADESIVO 76X 76MM 100FLS COLACRIL AMARELO | 48201000 | 0600 | 5405 | PC | 1,0000 | 2,860 | 2,86 | 0,00 | 0,00 | 0,00 | 0,61 |
| 83104 | PAPEL SULFITE A4 BRANCO 500FLS EXECUTIVE | 48025610 | 0600 | 5405 | PC | 10,0000 | 18,990 | 189,90 | 0,00 | 0,00 | 0,00 | 43,64 |
| 12 | ENVELOPE KRAFT 178X250MM 50UN | 48171000 | 0600 | 5405 | PC | 1,0000 | 8,500 | 8,50 | 0,00 | 0,00 | 0,00 | 1,95 |
| 79034 | PASTA AZ LOMBO LARGO FRAMA TIGRADA | 48203000 | 0600 | 5405 | PC | 2,0000 | 14,940 | 29,88 | 0,00 | 0,00 | 0,00 | 6,87 |

DADOS ADICIONAIS

| | |
|---|--------------------|
| INFORMAÇÕES COMPLEMENTARES DOCUMENTO EMITIDO POR ME OU EPP OPTANTE PELO SIMPLES NACIONAL. TOTAL APROXIMADO IMPOSTOS R\$ 77,46 Fonte: IBPT Xa67Eq | RESERVADO AO FISCO |
|---|--------------------|

Impressão com: INFORWARE INFORMATICA (15) 3233-8838



PAGO COM RECURSOS DO TERMO DE
COLABORAÇÃO COM O
MUNICÍPIO DE SOROCABA - SEDU
Instituição Transfêrência de Grupos de Trabalho Resoluções
Av. Com. Pereira Inácio, nº 1991 - Jd. Vergueiro - Sorocaba / SP
Fone: (15) 3212-9030 - CNPJ: 71.558.647/0001-81

inter

|077-9|

Recibo do Pagador

Beneficiário
02.480.949/0001-61 - BLOCOOS PAPELARIA E INFORMATICA LTD

Endereço do Beneficiário
RUA SC'UZA PEREIRA 214, CENTRO 18010-320 - SOROCABA - SP

| | | | | |
|-------------------|-----------------|-------------------|--------|-----------------------|
| Data do Documento | Nº do Documento | Espécie Documento | Acerto | Data de Processamento |
| 28/10/2021 | 21121 | DM | NAO | 28/10/2021 |

| | | | | |
|--------------|----------|---------------|------------------|-------------|
| Uso do Banco | Carteira | Espécie Moeda | Quantidade Moeda | Valor Moeda |
| | 112 | REAL | | |

Informações de responsabilidade do beneficiário
Multa de 2,00% após 29/11/2021. MORA DE 7,00% A PARTIR DE 30/11/2021.
Data Limite para pagamento 28/01/2022

| | |
|----------------------------------|------------------------|
| Vencimento | 29/11/2021 |
| Agência / Código do Beneficiário | 00019/114906734 |
| Nosso Número / Cód. do Documento | 00019/112/0074123737-6 |
| (=) Valor do Documento | 337,06 |
| (-) Desconto / Abatimento | |
| (-) Outras Deduções | |
| (+) Mora / Multa | |
| (+) Outros Acréscimos | |
| (=) Valor Cobrado | |

CNPJ/CPF: 71.558.647/0001-81

Pagador
INTEGRAR INST. TERAP. DE GRUPO DE HAB. REABIL.
AVENIDA COMENDADOR PEREIRA INÁCIO 1991
JARDIM VERGUEIRO 18030-005 SOROCABA/SP

Beneficiário Final
BLOCOOS PAPELARIA E INFORMATICA LTD

CNPJ/CPF: 02.480.949/0001-61

Autenticação Mecânica

inter

|077-9| 07790.00116 12054.475103 07412.373768 1 88190000033706

Local de Pagamento
PAGÁVEL EM QUALQUER BANCO

Beneficiário
02.480.949/0001-61 - BLOCOOS PAPELARIA E INFORMATICA LTD

Endereço do Beneficiário
RUA SOUZA PEREIRA 214, CENTRO 18010-320 - SOROCABA - SP

| | | | | |
|-------------------|-----------------|-------------------|--------|-----------------------|
| Data do Documento | Nº do Documento | Espécie Documento | Acerto | Data de Processamento |
| 28/10/2021 | 21121 | DM | NAO | 28/10/2021 |

| | | | | |
|--------------|----------|---------------|------------------|-------------|
| Uso do Banco | Carteira | Espécie Moeda | Quantidade Moeda | Valor Moeda |
| | 112 | REAL | | |

Informações de responsabilidade do beneficiário
Multa de 2,00% após 29/11/2021. MORA DE 7,00% A PARTIR DE 30/11/2021.
Data Limite para pagamento 28/01/2022

| | |
|----------------------------------|------------------------|
| Vencimento | 29/11/2021 |
| Agência / Código do Beneficiário | 00019/114906734 |
| Nosso Número / Cód. do Documento | 00019/112/0074123737-6 |
| (=) Valor do Documento | 337,06 |
| (-) Desconto / Abatimento | |
| (-) Outras Deduções | |
| (+) Mora / Multa | |
| (+) Outros Acréscimos | |
| (=) Valor Cobrado | |

CNPJ/CPF: 71.558.647/0001-81



PAGO COM RECURSOS DO TERMO DE COLABORAÇÃO COM O MUNICÍPIO DE SOROCABA - SEDU
Instituição Terapêutica de Grupos de Habilitação e Reabilitação
Av.: Com. Pereira Inácio, nº 1991 - Jd. Vergueiro - Sorocaba / SP
Fone: (15) 3212-9000 - CNPJ: 71.558.647/0001-81

Pagador
INTEGRAR INST. TERAP. DE GRUPO DE HAB. REABIL.
AVENIDA COMENDADOR PEREIRA INÁCIO 1991
JARDIM VERGUEIRO 18030-005 SOROCABA/SP

Beneficiário Final
BLOCOOS PAPELARIA E INFORMATICA LTD

CNPJ/CPF: 02.480.949/0001-61

Autenticação Mecânica



Ficha de Compensação

Carlos Roberto Gomes do Amaral
Diretor Presidente



07/12/2021 - BANCO DO BRASIL - 15:50:09
099500995 0008

COMPROVANTE DE PAGAMENTO DE TITULOS

CLIENTE: INTEGRAR - INSTITUICAO TE
AGENCIA: 0995-4 CONTA: 47.518-1

BANCO INTER

07790001161205447510307412373768188190000033706

BENEFICIARIO:

BLOCOOS PAPELARIA E INFORMATICA LTD

NOME FANTASIA:

BLOCOOS PAPELARIA E INFORMATICA LTD

CNPJ: 02.480.949/0001-61

BENEFICIARIO FINAL:

BLOCOOS PAPELARIA E INFORMATICA LTD

CNPJ: 02.480.949/0001-61

PAGADOR:

INTEGRAR INST TERAP DE GRUPO DE HAB

CNPJ: 71.558.647/0001-81

NR. DOCUMENTO 112.901
DATA DE VENCIMENTO 29/11/2021
DATA DO PAGAMENTO 29/11/2021
VALOR DO DOCUMENTO 337,06
VALOR COBRADO 337,06

NR. AUTENTICACAO D.277.4A5.D96.D91.CB3

Central de Atendimento BB

4004 0001 Capitais e regioes metropolitanas

0800 729 0001 Demais localidades.

Consultas, informacoes e servicos transacionais.

SAC BB

0800 729 0722

Informacoes, reclamacoes, cancelamento de produtos e servicos.

Ouvidoria

0800 729 5678

Reclamacoes nao solucionadas nos canais habituais agencia, SAC e demais canais de atendimento.

Atendimento a Deficientes Auditivos ou de Fala

0800 729 0088

Informacoes, reclamacoes, cancelamento de cartao, outros produtos e servicos de Ouvidoria.

Carlos Roberto Gomes do Amaral
Diretor Presidente

vivo

Seu Demonstrativo de Despesas

Telefônica Brasil S.A.
 Av. Engenheiro Luiz Carlos Berriz, 376 - Cidade Marquês
 São Paulo - SP - CEP: 04571-908
 IE: 106.929.49112 - IN: 7.871.446-0 - CNPJ/ME: 02.556.137/0001-82
 http://www.vivo.com.br

3857 - 9

Local 11609 Uso TRONCO DDR
Telefone 3212-9030 0 DV 5 NRC 06602677997
Total da Fatura 449,00 **Vencimento** 27/11/2021 **Mês** 11/2021



CDD ALEM PONTE SPR 552 1
INTEGRAR INSTIT TERAPEUTICA GRUPOS HABILIT REABILI
 AV PEREIRA INACIO COMEND 1.990 - VL BOA VISTA
 18030-005 SOROCABA - SP



Vencimento
27/11/2021

72805188590314000000014830161121

Central de Relacionamento:
10315

SERVIÇOS

Planos de Minutos - Ligações Locais
 Comunicação de dados
 Outros Serviços

VALOR (R\$)

449,00
 1.185,85
 1.185,85



PAGO COM RECURSOS DO TERMO DE COLABORAÇÃO COM O MUNICÍPIO DE SOROCABA - SEDU
 Instituição Terapêutica de Grupos de Habilitação e Reabilitação
 Av.: Com. Pereira Inácio, nº 1991 - Jd. Vergueiro - Sorocaba / SP
 Fone: (15) 3212-9030 - CNPJ: 71.568.647/0004-41

TOTAL A PAGAR

449,00
 Carlos Roberto Gomes do Amaral
 Diretor Administrativo

Contribuição para o FUST e FUNTEL - 1,5% do valor dos serviços - não repassada às tarifas.

Serviço de Atendimento ao Consumidor (SAC): 103 15.
Pessoas com necessidades especiais de fala/audição, acesso pelo 142.
Para saber qual a loja Vivo mais perto de você acesse
www.vivo.com.br

Importante: Pagando sua conta em dia, você evita multa de 2% e juros de 1% ao mês.

ANATEL 1031 e 1302 para Deficientes auditivos. Recurso do atendimento VIVO ligue com o protocolo em inglês para 10315 e 142 para deficientes auditivos.

MENSAGEM IMPORTANTE PARA VOCÊ

O relatório detalhado está disponível em www.vivo.com.br/meuvivo e pode ser solicitado impresso, de forma permanente ou não.

O Rúbico só será válido com autenticação ou apresentação do extrato bancário.

DESTAQUE AQUI

TELEFÔNICA BRASIL S.A.

| | | | | |
|------------------------|------------|-----------|-------------------|-------------|
| Local | Telefone | Mês | DV | Complemento |
| 11609 | 3212-90300 | 11/21 | 1 | 2813 1341 |
| Total da Fatura | | DV | Vencimento | |
| 449,00 | | 8 | 27/11/21 | |

Não rasure ou perfure este documento pois será utilizado no processamento

vivo

Autorização do Agente Autorizado - Não vale como nota

84670000041 490010291162 093212903004 112112111276





Nota Fiscal Fatura de Serviços de Telecomunicações

Nº 1163-018.980.95911021-0000200002
Emissão: 18/11/2021 Sit: 07
Regime Especial Pro: DRT 1-14097-90

Telefônica Brasil S.A.
Av. Engenheiro Luiz Carlos Berlek, 1376 - Cidade Meneples
São Paulo - SP - CEP: 04571-338
E: 08332849112 IM 2.871.449-0 CNPJ/MF: 02.558.537/0001-82
http://www.vivo.com.br

3459 - 9 L



CDD ALEM PONTE SPI 552 1

INTEGRAR INSTIT TERAPEUTICA GRUPOS HABILIT REABILI
AV PEREIRA INACIO COMEND 1.990 - VL BOA VISTA
18030-005 SOROCABA - SP

Local 11609
Telefone 3212-9030 0 DV 5
NRC 06602677997 Uso TRONCO DDR
Inscrição Estadual nº
CNPJ / CPF Nº 71.558.647/0001-81

Total da Fatura 448,00
Vencimento 27/11/2021
Mês 11/2021

Table with columns: Origem, Localidade, Operad, Inico, Duração, Modalidade, Valor. Includes rows for VOTORANTIM, SOROCABA, ALAMBARÍ, and SOROCABA with various phone numbers and durations.

DETALHAMENTO PARA CONFERENCIA

Table with columns: Data, Telefone, Localidade, Operad, Inico, Duração, Modalidade, Valor. Lists cellular connections for AREA-015 and CLARO with various phone numbers and durations.



PAGO COM RECURSOS DO TERMO DE COLABORAÇÃO COM O MUNICIPIO DE SOROCABA - CEDU
Instituição Terapêutica de Grupos de Planejamento e Realização
Av.: Costa Pereira Inácio, nº 1991 - Jd. Vergueiro - Sorocaba / SP
Fone: (15) 3212-9030 - CNPJ: 71.558.647/0001-81

Handwritten signature: Carlos Roberto Gomes do Amaral, Diretor Presidente

ICMS: Base de Cálculo: 448,00 Aliquota: 25% Valor do ICMS: 112,25
PIS: Base de Cálculo: 336,75 Aliquota: 0,65% Valor do PIS: 2,19
COFINS: Base de Cálculo: 336,75 Aliquota: 3,00% Valor do COFINS: 10,10





Consultas - Emissão de comprovantes

SISBB - SISTEMA DE INFORMACOES BANCO DO BRASIL
07/12/2021 - AUTOATENDIMENTO - 15.35.36
0995400995 SEGUNDA VIA 0007

COMPROVANTE DE PAGAMENTO

CLIENTE: INTEGRAR - INSTITUICAO TE
AGENCIA: 0995-4 CONTA: 47.518-1

Convenio TELECOMUNICACOES DE
Codigo de Barras 84670000004-1 49001029116-2
09321290300-4 11211211127-6
Data do pagamento 29/11/2021
Valor Total 449,00

DOCUMENTO: 112902
AUTENTICACAO SISBB: D.CD2.6B1.BF9.A49.E20

Carlos Roberto Gomes do Amaral
Diretor Presidente

Transação efetuada com sucesso por: JD565729 CARLOS R G AMARAL.

| | | | | |
|--|--|---|----------------------------------|------------------------------------|
|  <p>Prefeitura de Sorocaba SECRETARIA DA FAZENDA NOTA FISCAL DE SERVIÇOS ELETRÔNICA - NFS-e</p> | Número da Nota 00003166 |  | | |
| | Data e Hora de Emissão 05/11/2021 10:34:04 | | | |
| | Código de Verificação c4f1328c | | | |
| PRESTADOR DE SERVIÇOS | | | | |
| Nome/Razão Social: RTKOMP TECNOLOGIA LTDA - EPP CPF/CNPJ: 20.705.702/0001-88 Inscrição Municipal: 000333996 Endereço: RUA ANDRE DE ZUNEGA, Nº46 - SALA 00000 ANDAR 000 - BAIRRO REGIAO LESTE - CEP:18020-030 Município: SOROCABA UF: SP | | | | |
| TOMADOR DE SERVIÇOS | | | | |
| Nome/Razão Social: INTEGRAR-INSTITUICAO TERAPEUTICA DE GRUPOS DE HABILITACAO E REABILITACAO. CPF/CNPJ: 71.558.647/0001-81 Endereço: AVENIDA COMENDADOR PEREIRA INACIO, Nº1991 - JARDIM VERGUEIRO - CEP:18030-005 Município: SOROCABA UF: SP E-mail: administrativo@integrarsorocaba.org.br | | | | |
| DISCRIMINAÇÃO DOS SERVIÇOS | | | | |
| Descrição: PRESTACAO DE SERVIÇOS REFERENTE MÊS 11/2021 O VALOR APROXIMADO DOS TRIBUTOS REFERENTE ALÍQUOTA DE 11,31% DO SIMPLES NACIONAL É DE R\$ 0,00 VENCIMENTO: 30/11/2021 | | | | |
| Tributável SIM | Item 1 | Qtd 1 | Unitário R\$ 495,88 | Total R\$ 495,88 |
|  PAGO COM RECURSOS DO TERMO DE COLABORAÇÃO COM O MUNICÍPIO DE SOROCABA - SEDU Instituição Terapêutica de Grupos de Psicopneumofisiologia Av. Com. Pereira Inácio, nº 1991 - Jd. Vergueiro - Sorocaba / SP Fone: (15) 3212-9030 - CNPJ: 71.558.647/0001-81 | | | | |
|  Carlos Roberto Gomes do Amaral Diretor Presidente | | | | |
| DOCUMENTO EMITIDO POR ME OU EPP OPTANTE PELO SIMPLES NACIONAL | | | | |
| PIS (0,0000%): R\$ 0,00 | COFINS (3,0000%): R\$ 0,00 | INSS (2,0000%): R\$ 0,00 | IR (1,5000%): R\$ 0,00 | CSLL (2,0000%): R\$ 0,00 |
| VALOR TOTAL DA NOTA = R\$ 495,88 | | | | |
| Valor Total das Deduções: | Base de Cálculo: | Alíquota: | Valor do ISS: | R\$ * |
| R\$ 0,00 | R\$ * | R\$ * | R\$ * | R\$ * |
| OUTRAS INFORMAÇÕES | | | | |
| Mês de Competência da Nota Fiscal: 11/2021 | | Tributação: TRIBUTÁVEL S.N. | | |
| Local da Prestação do Serviço: SOROCABA/SP | | Incidência: SOROCABA/SP | | |
| Prestador optante Simples Nacional | | Recolhimento: ISS A RECOLHER PELO PRESTADOR | | |
| CNAE: 951180001 - REPARACAO E MANUTENCAO DE COMPUTADORES E DE EQUIPAMENTOS PERIFERICOS | | | | |
| Serviço: 1401 - Lubrificação, limpeza, lustração, revisão, carga e recarga, conserto, restauração, blindagem, manutenção e conservação de máquinas, veículos, aparelhos, equipamentos, motores, elevadores ou de qualquer objeto (exceto peças e partes empregadas, que ficam sujeitas ao ICMS). | | | | |

**756-0**

Recibo do Pagador

| | | | | | |
|--|---------------------------------|-----------------------------|--------------------|--|--|
| Local de Pagamento Pagar preferencialmente nas agências do SICOOB | | | | | Vencimento 30/11/2021 |
| Beneficiário Rtkomp Tecnologia LTDA - CNPJ: 20.705.702/0001-88 rua Andre de zunega,46 Vila Hortencia, Sorocaba/SP 18020030 Fone: | | | | | Agência / Código Beneficiário 4445/1604-7 |
| Data do Documento 05/11/2021 | Número do Documento 0 | Especie Doc. DS | Acerto N | Data do Processamento 05/11/2021 | Nosso Número 0009283-0 |
| Uso do Banco | Carteira 1 | Especie Moeda R\$ | Quantidade | Valor | (=) Valor do Documento 495,88 |
| Instruções (Texto de responsabilidade do beneficiário): Cobrar juros de 0,5% ao mês de atraso para pagamento após o vencimento. Cobrar multa de R\$ 9,91 para pagamento após o vencimento. | | | | | (-) Desconto / Abatimento (-) Outras Deduções (+) Mora / Multa / Juros (+) Outros Acréscimos (=) Valor Cobrado |

Pagador: INTEGRAR INSTIT.TERAPEUTICA GRUPOS HABILIT.REABILITACAO
AVENIDA COMENDADOR PEREIRA INACIO - JD. VERGUEIRO, Sorocaba / SP - 18030005

CPF / CNPJ
71.558.647/0001-81
Código de Barra

Sacador/
Avalista:

Recebimento através do cheque número
do banco.
Esta quitação só terá validade após o
pagamento do cheque pelo banco sacado.



PAGO COM RECURSOS DO TERMO DE
COLABORAÇÃO COM O
MUNICÍPIO DE SOROCABA - SEDU
Instituição Terapêutica de Grupos de Habilidade e Reabilitação
Av. Com. Perceira Inácio, 1001 - Jd. Vergueiro - Sorocaba/SP
Fone: (15) 3212-8130 - CNPJ: 71.558.647/0001-81

Autenticação Mecânica

**756-0**

75691.44459 01001.604709 00928.300011 6 88200000049588

| | | | | | |
|--|---------------------------------|-----------------------------|--------------------|--|--|
| Local de Pagamento Pagar preferencialmente nas agências do SICOOB | | | | | Vencimento 30/11/2021 |
| Beneficiário Rtkomp Tecnologia LTDA - CNPJ: 20.705.702/0001-88 rua Andre de zunega,46 Vila Hortencia, Sorocaba/SP 18020030 Fone: | | | | | Agência / Código Beneficiário 4445/1604-7 |
| Data do Documento 05/11/2021 | Número do Documento 0 | Especie Doc. DS | Acerto N | Data do Processamento 05/11/2021 | Nosso Número 0009283-0 |
| Uso do Banco | Carteira 1 | Especie Moeda R\$ | Quantidade | Valor | (=) Valor do Documento 495,88 |
| Instruções (Texto de responsabilidade do beneficiário): Cobrar juros de 0,5% ao mês de atraso para pagamento após o vencimento. Cobrar multa de R\$ 9,91 para pagamento após o vencimento. | | | | | (-) Desconto / Abatimento (-) Outras Deduções (+) Mora / Multa / Juros (+) Outros Acréscimos (=) Valor Cobrado |
| Pagador INTEGRAR INSTIT.TERAPEUTICA GRUPOS HABILIT.REABILITACAO AVENIDA COMENDADOR PEREIRA INACIO - JD. VERGUEIRO, Sorocaba / SP - 18030005 | | | | | CPF / CNPJ 71.558.647/0001-81 Código de Barra |
| Sacador/ Avalista: | | | | | |

Autenticação - Ficha de Compensação



Carlos Roberto Gomes do Amaral
Diretor Administrativo



Consultas - Emissão de comprovantes

07/12/2021 - BANCO DO BRASIL - 15:38:03
099500995 0004

COMPROVANTE DE PAGAMENTO DE TITULOS

CLIENTE: INTEGRAR - INSTITUICAO TE
AGENCIA: 0995-4 CONTA: 47.518-1

BANCO SICCOB S.A.

75691444590100160470900928300011688200000049588

BENEFICIARIO:

RTKOMP TECNOLOGIA LTDA

NOME FANTASIA:

RTKOMP TECNOLOGIA LTDA

CNPJ: 20.705.702/0001-88

BENEFICIARIO FINAL:

RTKOMP TECNOLOGIA LTDA

CNPJ: 20.705.702/0001-88

PAGADOR:

INTEGRAR INSTIT.TERAPEUTICA GRUPOS

CNPJ: 71.558.647/0001-81

NR. DOCUMENTO 113.001
DATA DE VENCIMENTO 30/11/2021
DATA DO PAGAMENTO 30/11/2021
VALOR DO DOCUMENTO 495,88
VALOR COBRADO 495,88

NR.AUTENTICACAO C.317.ASA.F7C.57A.912

Central de Atendimento BB

4004 0001 Capitais e regioes metropolitanas

0800 729 0001 Demais localidades.

Consultas, informacoes e servicos transacionais.

SAC BB

0800 729 0722

Informacoes, reclamacoes, cancelamento de produtos e servicos.

Ouvidoria

0800 729 5678

Reclamacoes nao solucionadas nos canais habituais agencia, SAC e demais canais de atendimento.

Ajudamento a Deficientes Auditivos ou de Fala

0800 729 0888

Informacoes, reclamacoes, cancelamento de cartao, outros produtos e servicos de Ouvidoria.

Carlos Roberto Gomes do Amaral
Diretor Presidente

Transação efetuada com sucesso por: JD565729 CARLOS R G AMARAL.



Receita Federal

Documento de Arrecadação de Receitas Federais

CNPJ 71.558.647/0001-81

Razão Social INTEGRAR INSTIT.TERAPEUTICA GRUPOS HABILIT.REABILI

Período de Apuração Outubro/2021

Data do Vencimento 19/11/2021

Número do Documento 07.16.21322.4907541-0

Pagar este documento até

19/11/2021

Observações Nº Recibo Declaração: 50000011629531

Valor Total do Documento

6.555,76

Composição do Documento de Arrecadação

| Código | Denominação | Principal | Multa | Juros | Total |
|--------|---|-----------------|-------|-------|-----------------|
| 1882 | CONTR PREV DESCORTA SEGURADO-EMPREGADO/AVULSO | 6.555,76 | | | 6.555,76 |
| | 01 CP SEGURADOS - EMPREGADOS/AVULSO | | | | |
| | PA:18/2021 Vencimento:19/11/2021 | | | | |
| | Totais | 6.555,76 | | | 6.555,76 |



Carlos Roberto Gomes do S. Diretor Presidente

18/11/2021 15:26:29

SENDÁ (Versão:5.0.5)

Página: 1 / 1

AUTENTICAÇÃO MECÂNICA

85800000065 8 55760385213 6 23071621322 7 49075410056 2

Documento de Arrecadação de Receitas Federais

85800000065 8 55760385213 6 23071621322 7 49075410056 2



CNPJ: 71.558.647/0001-81
Número: 07.16.21322.4907541-0
Pagar até: 19/11/2021
Valor: 6.555,76

Pague com o PIX





Pagamento de outros convênios

SISBB - SISTEMA DE INFORMACOES BANCO DO BRASIL
19/11/2021 - AUTO-ATENDIMENTO - 09.59.01
0995400995

COMPROVANTE DE AGENDAMENTO

CLIENTE: INTEGRAR - INSTITUICAO TE
AGENCIA: 995-4 CONTA: 83.849-7
EFETUADO POR: REGINA L C AMARAL

Convenio RFB-DARF CODIGO DE BARRAS
Codigo de Barras 8580000065-8 55760385213-6
23071621322-7 49075410056-2
Agente arrecadador: CNC 001 Banco do Brasil S.A.
Data do pagamento 19/11/2021
Numero do Documento 07.16.21322.4907541-0
Valor Total 6.555,76

Modelo aprovado pelo Ato Declaratorio Executivo
Conjunto nº 01 de 31 de outubro de 2011
Pagamento agendado.
Atenção: Esta transação está sujeita a avaliação
de segurança e será processada após análise.
O comprovante definitivo somente sera emitido
apos a quitacao.

Carlos Roberto Gomes do Amaral
Diretor Presidente

Assinada por JD565729 CARLOS R G AMARAL
JD565730 REGINA L C AMARAL

19/11/2021 09:56:53
19/11/2021 09:59:01

Transação efetuada com sucesso.

Transação efetuada com sucesso por: JD565730 REGINA L C AMARAL.



Ministério da Fazenda
Secretaria da Receita Federal do Brasil
Documento de arrecadação de receitas federais
DARF

01 - Nome/Telefone
INTEGRAR INST TERAP DE G DE HAB E REAB
1532320137

Atenção : - Preenchimento, conforme Instrução Normativa : 67/96
- Fica vedado o recolhimento de valor inferior a 10,00.

Ref: Pagamento

| | |
|---|--------------------|
| 02 - Período de apuração | 31/10/2021 |
| 03 - Número do CPF ou CNPJ | 71.558.647/0001-81 |
| 04 - Código da receita | 0561 |
| 05 - Número de referência | |
| 06 - Data Vencimento | 19/11/2021 |
| 07 - Valor Principal | 1.352,01 |
| 08 - Valor da multa | |
| 09 - Valor do juros e/ou encargos di - 1.025/69 | |
| 10 - Valor Total | 1.352,01 |
| 11 - Autenticação Bancária (Somente nas 1o e 2o vias) | |

-Recorte Aqui -



Ministério da Fazenda
Secretaria da Receita Federal do Brasil
Documento de arrecadação de receitas federais
DARF

01 - Nome/Telefone
INTEGRAR INST TERAP DE G DE HAB E REAB
1532320137

Atenção : - Preenchimento, conforme Instrução Normativa : 67/96
- Fica vedado o recolhimento de valor inferior a 10,00.

Ref: Pagamento

| | |
|---|--------------------|
| 02 - Período de apuração | 31/10/2021 |
| 03 - Número do CPF ou CNPJ | 71.558.647/0001-81 |
| 04 - Código da receita | 0561 |
| 05 - Número de referência | |
| 06 - Data Vencimento | 19/11/2021 |
| 07 - Valor Principal | 1.352,01 |
| 08 - Valor da multa | |
| 09 - Valor do juros e/ou encargos di - 1.025/69 | |
| 10 - Valor Total | 1.352,01 |
| 11 - Autenticação Bancária (Somente nas 1o e 2o vias) | |

-Recorte Aqui -



Carlos Roberto Gomes do
Diretor Presidente

SISBB - SISTEMA DE INFORMACOES BANCO DO BRASIL
 07/12/2021 - AUTOATENDIMENTO - 11.18.11
 0995400995 SEGUNDA VIA 0003

COMPROVANTE DE PAGAMENTO

COMPROVANTE DE PAGAMENTO DE DARF/DARF SIMPLES

CLIENTE: INTEGRAR INST T G H REAB

AGENCIA: 0995-4 CONTA: 17.199-9

=====

AGENTE ARRECADADOR

CNC 001 - 0995 - AGENCIA VOTORANTIM SP

CODIGO DE BARRAS -----

DATA DO PAGAMENTO 19/11/2021

PERIODO DE APURACAO 31/10/2021

NUMERO DO CPNJ 71.558.647/0001-81

CODIGO DA RECEITA 0561

NUMERO DE REFERENCIA -----

DATA DO VENCIMENTO 19/11/2021

RECEITA BRUTA ACUMULADA -----

PERCENTUAL -----

VALOR DO PRINCIPAL 1.352,01

VALOR DA MULTA -----

VALOR DOS JUROS -----

VALOR TOTAL 1.352,01

AUTENTICACAO SISBB: 2.36C.BB3.226.7DC.E70

Modelo Aprovado pela SRF - ADE

Conjunto Corat/Cotec n. 001, DE 2006

DOCUMENTO: 111902



Carlos Roberto Gomes do Amaral
 Diretor Presidente

PREFEITURA MUNICIPAL DE SOROCABA

ENTIDADE: INTEGRAR Instituição Terapêutica de Grupos de Habilitação e Reabilitação

NOVEMBRO/2021

LEGENDA: OF - Oficina Artesanal | OE - Educação Especial | FI - Fisioterapia | FO - Fonoaudiologia | TO - Terapia Ocupacional | GPS - Grupo de Psicoterapia | EV - Estimulação Visual | GI - Grupo Cívico | GTO - Grupo de T.D | PSI - Psicologia | SDF - Sd Física | GEV - Grupo E.V | MUS - Música

| | NOMES DOS USUÁRIOS | OF | EE | FI | FO | TO | GPS | EV | GM | GTO | PSI | EDF | GEV | MUS |
|----|--------------------------------------|----|----|----|----|----|-----|----|----|-----|-----|-----|-----|-----|
| 01 | Adriane Cristina Alcolca Rossi | X | | | | | X | | | | | X | | X |
| 02 | Adriane Andreia Móbile Brasília | | | | X | | | X | | | | | | |
| 03 | Allysson Pietro dos Santos | | | | | | | X | | | | | | |
| 04 | Amara Gabriele Souza Dias | | X | | | | | | X | X | | X | | X |
| 05 | Ana Clara Calado Matos | X | | X | X | | | | X | X | | X | X | X |
| 06 | Anna Beatriz Nery Batista | | | X | | | | | | | | | | |
| 07 | Anna Laura de Moraes Sant'ana | X | | | | | | | X | | | X | X | X |
| 08 | Arthur Rossini C. de Oliveira | | | | | X | | | | | | | | |
| 09 | Barbara Poliana S. Almeida | | X | | | | | | | | | X | | X |
| 10 | Benjamin dos Santos | | | X | | X | | | | | | | | |
| 11 | Benival Alves da Silva | X | X | | | | X | | | X | | X | | X |
| 12 | Benicio Vitor Fernandes Nascimento | | | | X | | | | | | | | | |
| 13 | Bianca Andreoli | X | | | | | X | | | | | X | | X |
| 14 | Bruna Andrade Caldiera | X | | | | | X | | X | | | X | | X |
| 15 | Bruna Maria Soares da Rosa | X | | | | | X | | | | | X | | X |
| 16 | Caio de Souza Ottoni Angelim | | | X | | X | | | | | | | | |
| 17 | Camila Zafelino Nashed | X | X | | | | X | | X | X | | X | | X |
| 18 | Clara de Barros Vicente | | X | | | | | | X | | | X | X | X |
| 19 | Clayton Souza Lima | X | | | | | X | | | | | X | | X |
| 20 | Davi Manoel Gonçalves Mota | | X | | | | | | | | | X | X | X |
| 21 | Debora Regina Peffer de Proença | | X | | | | | | X | X | | X | | X |
| 22 | Eduardo Luiz Rafael | | X | | | | | | X | | | X | | X |
| 23 | Efraim Meira da Silva | | X | X | X | X | | | X | | | X | X | X |
| 24 | Elaine Andrade Barra | X | X | | | | X | | X | | | X | | X |
| 25 | Enio Cardoso Neto | | | X | | | | | | | | | | |
| 26 | Fernando Cavicholi | X | | | | | X | | | | X | X | | X |
| 27 | Felipe Amaral da Silva | X | | | | | X | | | | | X | | X |
| 28 | Felipe Graciliano Menezes | | X | | | | | | X | | | X | | X |
| 29 | Gabriele Helena Campolim Vigal | | | X | X | | | | | | | | | |
| 30 | Gabriel Henrique da Silva Domingues | | X | | | | | | X | | | X | X | X |
| 31 | Gabriel Gonçalves da Silva | | X | | | X | | | X | X | | X | X | X |
| 32 | Gabrielly Vitória de O. dos Santos | | | | | | | X | | | | | | |
| 33 | Gael Babtoni Santana | | | | | X | | | | | | | | |
| 34 | Guilherme Silva Rodrigues | X | X | | | | X | | X | | | X | | X |
| 35 | Gustavo Espindola Machado Teixeira | X | | | | | X | | | | | X | | X |
| 36 | Gustavo Soares Cavaleiro | | X | | | | | | X | X | | X | X | X |
| 37 | Heloise Ferreira da Silva | | | X | | X | | | | | | | | |
| 38 | Isabelle Vitória de Oliveira Gardino | | | X | | X | | | | | | | | |
| 39 | Isabelly Ferreira Mendes | | | X | | | | | | | | | | |
| 40 | Jennifer Franciele N. Assunção | | X | | | | | | | X | | X | | X |
| 41 | Jhonny Muniz | | | | | X | | | X | | | | | |
| 42 | João Pedro Rodrigues Scamf | | X | | X | X | | | X | X | | X | X | X |
| 43 | João Vitor Vieira Ferreira | | X | | | | | | | X | | X | X | X |
| 44 | José Emanuel França Nakamura | | | | | | | X | | | | | | |
| 45 | José Roberto Andrade Gil Filho | | X | | | | | | X | | | X | X | X |
| 46 | Josiel Rodrigues de Oliveira Silva | X | X | | | | X | | X | | | X | | X |
| 47 | Josiele Bruno de Paula Calado | X | X | | | | X | | X | | | X | | X |
| 48 | Juan Carlos Chagas | | X | | | | | X | X | | | X | X | X |
| 49 | Julia Casemiro Correa | | | | | X | | | | | | | | |
| 50 | Julia Ribeiro Martins | | X | | | | | | | | | X | | X |
| 51 | Júlio Malcom dos Santos | | X | | | | | | | X | | X | | X |
| 52 | Keio Oliveira da Silva | | | | | | | | X | | | | | |
| 53 | Katclene Aparecida da Silva | | X | | | | | | X | X | | X | | X |
| 54 | Kauã Henrique Lamar de Queiróz | | | | | X | | | | | | | | |
| 55 | Kerolin Vitória D. de Sousa | | X | | | | | | X | | | X | X | X |
| 56 | Lavinia Cardoso Silva Araújo | | X | | | | | | | | | X | | X |
| 57 | Lucas da Silva Aleixo | | X | | | | | | X | | | X | | X |
| 58 | Lucas Miguel de Souza Santos | | X | | | | | | X | | | X | X | X |
| 59 | Luciana de Andrade | | X | | | | | | X | | | X | | X |
| 60 | Luis Augusto de Oliveira | X | X | | | | X | | | X | | X | | X |
| 61 | Luis Eduardo Reis de B. Giandoni | | X | | | | | | X | | | X | X | X |
| 62 | Luis Felipe Motta Leite | | X | | | | | X | X | | | X | | X |
| 63 | Lutz Otávio Pereira Martins | | | | | X | | | | | | | | |
| 64 | Manuela da Silva Bontó | | | | | | | X | | | | | | |
| 65 | Marco Aurelio Yashihiko Inoue | | | | X | X | | | | | | | | |
| 66 | Maria Alice Pereira da Silva | | X | X | X | X | | X | X | | | X | X | X |
| 67 | Maria Estela Sampolo Castro | X | | | | | X | | | | X | X | | X |
| 68 | Maria Nazareth M. Lima | | X | X | | | | | X | | | X | | X |
| 69 | Marta Carmo Santos Lourenço | | X | | | | | | X | | | X | X | X |
| 70 | Maria Vitória Ribeiro da Veiga | | | | | | | | X | | | | | |
| 71 | Matheus da Silva Ferreira | | | | X | X | | | | | X | | | |
| 72 | Matheus da Silva Sartori | X | | | | | X | | | | | X | | X |
| 73 | Matheus Gabriel Oliveira Souza | | X | X | X | X | | | X | X | | X | X | X |
| 74 | Matheus Henrique Eugenio Barros | | X | | | X | | | X | X | | X | X | X |
| 75 | Mike Rodrigues Scaravelli | | X | | | | | | X | | X | X | | X |
| 76 | Milton Messias de Góes | X | | | | | X | | | | | X | | X |

Carlos Roberto Gomes do A. Diretor Proximidade

| | | | | | | | | | | | | | | |
|----|------------------------------------|---|---|---|---|---|---|--|---|---|---|---|---|---|
| 78 | Nelson Nakamura Gonçalves | | x | | | x | | | x | x | | x | | x |
| 79 | Nicolas Henrique Lemos Gomes | | x | | | | | | | x | | x | x | x |
| 80 | Nicolí Maria dos Santos Silva | | | | | | | | | | x | | | |
| 81 | Nicolí Lemos Gomes | | x | | x | x | | | x | x | | x | x | x |
| 82 | Rafael Augusto Azevedo | | x | | | | | | | x | | x | | x |
| 83 | Raquel Olívia de Souza | | | | x | x | | | | | | | | |
| 84 | Rogério Tiago de Lara Parva | x | | | | | | | | | | x | | x |
| 85 | Romário Augusto Castro dos Santos | | x | | | | | | | x | | x | | x |
| 86 | Rosilene Batista de Silva | x | | | | | | | | x | | x | | x |
| 87 | Sofia Araújo Caetano | | x | | x | x | | | x | x | | x | x | x |
| 88 | Suelen Santana Menezes | | x | | | | | | | x | | x | | x |
| 89 | Suzana Paulo Belucci | x | x | | | | x | | x | x | x | x | | x |
| 90 | Vilória Francisca de Amorim Barros | | | x | | x | | | | | | | | |
| 91 | Wilson Gama do Nascimento | | x | | | | | | | x | | x | | x |
| 92 | Wilson Soares da Silva | x | | | | | x | | | | | x | | x |
| 93 | Ygor Gabriel G.O. de Paula | | x | | | | | | x | x | | x | | x |



Carlos Roberto Gomes do Amaral
Diretor Presidente



Instituição Terapêutica de Grupos de Habilitação e Reabilitação. Fundada em 28 de agosto de 1993

Utilidade Pública Federal Decreto 12/07/99 DOU 13/07/99 - Utilidade Pública Estadual LEI Nº 10155 de 29/12/98.
Utilidade Pública Lei nº 4421 de 04/11/93 - CMDCA nº 24 - CMAS nº 25 - CNAS nº 289960254615 - SEADS nº 4995.
Certificado de Entidade Beneficente de Assistência Social DOU 31/10/16 nº 209/2016.
CNPJ 71.558.647/0001-81 Inscrição Municipal-087.458.
Escola reconhecida pelo MEC Inscrição nº 190.445.

INTEGRAR NÚCLEO DE EDUCAÇÃO ESPECIAL

RELATÓRIO DE ATIVIDADES MENSAL

NOVEMBRO/2021

No mês de novembro, dando continuidade ao conteúdo programático trabalhamos o Projeto HIGIENE. Os hábitos de higiene pessoal devem ser ensinados aos alunos desde cedo, a fim de desenvolver sua conscientização para que sejam capazes de cuidar do próprio corpo de forma a promover sua saúde e autoestima.

Ensinar hábitos e práticas de higiene para os alunos incentivando-os a conhecer e a cuidar do próprio corpo, levando-os a entender que a boa saúde está relacionada à higiene, buscando mudanças em seus procedimentos atitudinais como forma de prevenção as doenças.

Utilizamos vários recursos: vídeos, músicas para conhecimento do próprio corpo e da higiene corporal, atividades e brincadeiras com brinquedos e objetos de higiene pessoal, teatro com fantoches, rodas de conversa, visando os seguintes objetivos: levar o aluno a perceber a necessidade de adquirir bons hábitos de higiene; identificar e criar o hábito de uma boa higiene e cuidados com o corpo para ser saudável; desenvolver independência para manter sua higiene pessoal; refletir sobre as suas ações diárias em relação a sua saúde, o que engloba cuidado e preservação com o meio ambiente e com a higiene; identificar a necessidade de contribuir para manter seu ambiente familiar e escolar organizado e limpo, valorizando as atitudes relacionadas com o bem estar individual e coletivo; discutir as formas de higiene corporal, bucal, etc.; estimular para a prática correta de tomar banho, cortar as unha e cabelos; adotar hábitos de autocuidado; valorizar a cooperação nas atividades realizadas como forma de aprendizagem; desenvolver a psicomotricidade, criatividade e o raciocínio lógico, o conhecimento matemático, a expressão artística e o gosto pela leitura, ensinar os alunos a identificar as partes do corpo; estimular os hábitos de higiene pessoal; demonstrar a importância dos cuidados com o corpo e da higiene para a saúde; favorecer a autoestima do aluno; identificar e promover a utilização dos objetos de higiene pessoal.

Levando-se sempre em consideração as limitações físicas e psicológicas que cada um apresenta, as atividades foram preparadas usando diferentes linguagens e recursos, permitindo assim a sistematização e a socialização dos conhecimentos, contribuindo na produção do mesmo e para a superação de exclusões sociais, étnico-raciais, econômicas e culturais, aumentando assim a independência de cada um.

A avaliação tem duas finalidades básicas: apresentar aos alunos seus avanços e com isso incentivá-los cada vez mais e fornecer aos professores subsídios que os possibilitem analisar sua prática em sala de aula. Assim os professores poderão planejar e decidir se será preciso intervir ou modificar as atividades que vem propondo.



Carlos Roberto Gomes do Amaral
Diretor Presidente

Marcia Bellas Tinoco Tidei
Diretora Pedagógica



Instituição Terapêutica de Grupos de Habilitação e Reabilitação. Fundada em 28 de agosto de 1993

Utilidade Pública Federal Decreto 12/07/99 DOU 13/07/99 - Utilidade Pública Estadual LEI Nº 10156 de 29/12/98.
Utilidade Pública Lei nº 4421 de 04/11/93 - CMDCA nº 24 - CMAS nº 25 - CNAS nº 289990254615 - SEADS nº 4995.
Certificado de Entidade Beneficente de Assistência Social DOU 31/10/16 nº 209/2016.
CNPJ 71.558.647/0001-81 Inscrição Municipal-087.458.
Escola reconhecida pelo MEC inscrição nº 190.445.

CONTEÚDOS TRABALHADOS

Educação Infantil – PÊTO Professora: Aparecida Alves de Camargo

Atividade motora:

- Desenvolver a percepção visual, auditiva, coordenação viso-motora
- Desenvolver orientação temporal (começo, meio e fim)

Artes Visuais:

- Vídeos educativos

Conhecimento Lógico Matemático:

- Frente e atrás
- Quantidades
- Sequência numérica de 0 a 5

Linguagem Oral e Escrita:

- Letras iniciais
- Coordenação motora
- Histórias

Natureza e Sociedade:

- Higiene
- Meios de transporte

Artes

- Projeto **HIGIENE**

Ensino Fundamental – 1º Ano Professora: Abilene Alves de Oliveira

Língua Portuguesa:

- O alfabeto
- Nome próprio
- Família silábica

Matemática:

- Sequência numérica até 15
- Direita e esquerda
- Antecessor e sucessor
- Antes e depois

Ciências:

- Os animais e sua alimentação
- A cobertura do corpo dos animais

História/Geografia:

- Dia da bandeira
- Meios de transporte
- As cores
- A natureza

Artes

- Projeto **HIGIENE**

Carlos Roberto Gomes do Amaral
Diretor Presidente



Instituição Terapêutica de Grupos de Habilitação e Reabilitação.

Fundada em 28 de agosto de 1993

Utilidade Pública Federal Decreto 12/07/99 DOU 13/07/99 - Utilidade Pública Estadual LEI Nº 10186 de 29/12/98.
Utilidade Pública Lei nº 4421 de 04/11/93 - CMDCA nº 24 - CMAS nº 25 - CNAS nº 289960254815 - SEADS nº 4995.
Certificado de Entidade Beneficente de Assistência Social DOU 31/10/16 nº 209/2016.
CNPJ 71.558.647/0001-81 Inscrição Municipal-087.458.
Escola reconhecida pelo MEC inscrição nº 190.445-

Ensino Fundamental – 2º Ano

Professora: Jocely Regina Pereira e Camargo

Língua Portuguesa:

- Alfabeto
- As iniciais de cada palavra
- Meu nome, minha identidade
- Sequência alfabética

Matemática:

- Calendário
- Contando e registrando
- Valor monetário
- Adição

Ciências:

- Os sentidos
- Hábitos de higiene
- Partes das plantas

História/Geografia:

- Paisagens natural e modificada
- Consciência negra Igualdade
- A natureza

Artes

- Projeto **HIGIENE**

Ensino Fundamental – 4º Ano

Professora: Vilma Nunes Medeiros

Língua Portuguesa:

- Masculino e feminino
- Ditado recortado
- Completando as frases

Matemática:

- Sequência numérica de 0 a 10
- Sistema monetário
- Adição

Ciências:

- Órgãos do sentido
- Visão
- Audição

História/Geografia:

- Dia da bandeira
- Consciência Negra
- Semana da pátria

Artes

- Projeto **HIGIENE**

Carlos Roberto Gomes do Amaral
Diretor Presidente



Instituição Terapêutica de Grupos de Habilitação e Reabilitação. Fundada em 28 de agosto de 1993

Utilidade Pública Federal Decreto 12/07/99 DOU 13/07/99 - Utilidade Pública Estadual LEI Nº 10156 de 29/12/98.
Utilidade Pública Lei nº 4421 de 04/11/93 - CMDCA nº 24 - CMAS nº 25 - CNAS nº 289900254615 - SEADS nº 4995.
Certificado de Entidade Beneficente de Assistência Social DOU 31/10/16 nº 209/2016.
CNPJ 71.558.847/0001-81 Inscrição Municipal-087.458.
Escola reconhecida pelo MEC inscrição nº 190.445-

Ensino Fundamental – 4º Ano Professora: Jeniffer Roberta Campioni

Língua Portuguesa:

- Leitura, escrita e interpretação de texto
- Encontro vocálico
- Continue a história usando objetos
- Ditongo

Matemática:

- Subtração
- Escrever por extenso
- Numerais ordinais
- Adição

Ciências:

- Energia e eletricidade
- Higiene dos alimentos
- Tipos de eletricidade

História/Geografia:

- Cruzando o país em que vivemos
- Proclamação da República
- Hino Nacional
- Hino da Bandeira

Artes

- Projeto **HIGIENE**

Ensino Fundamental – 4º Ano Professora: Luciene Alessandra Amorim de Souza

Língua Portuguesa:

- Leitura e interpretação de texto
- Antônimo e sinônimo
- Linguagem formal e informal

Matemática:

- Antecessor e sucessor
- Medida de capacidade litro
- Figuras geométricas

Ciências:

- Higiene dos alimentos
- Animais do Brasil e do mundo

História/Geografia:

- Proclamação da República
- Hino Nacional
- Hino da Bandeira
- O telefone e a internet

Artes:

- Projeto **HIGIENE**

Carlos Roberto Gomes do Amaral
Diretor Presidente



Instituição Terapêutica de Grupos de Habilitação e Reabilitação. Fundada em 28 de agosto de 1993

Utilidade Pública Federal Decreto 12/07/99 DOU 13/07/99 - Utilidade Pública Estadual LEI Nº 10156 de 29/12/98.
Utilidade Pública Lei nº 4421 de 04/11/93 - CMDCA nº 24 - CMAS nº 25 - CNAS nº 289960254615 - SEADS nº 4995.
Certificado de Entidade Beneficente de Assistência Social DOU 31/10/18 nº 209/2018
CNPJ 71.558.847/0001-81 Inscrição Municipal-067.458
Escola reconhecida pelo MEC inscrição nº 190.445-

Ensino Fundamental – 4º Ano Professora: Simone Aparecida Rodrigues Machado dos Santos

Língua Portuguesa:

- Interpretação de texto
- Treinando as letras W, X, Y e Z
- Sinais de pontuação

Matemática:

- Par e ímpar
- Formas geométricas
- Adições
- Formas e tamanhos

Ciências:

- Higiene
- Cuidados com o planeta
- Reciclagem

História/Geografia:

- Proclamação da República
- Hino Nacional
- Hino da Bandeira
- Meios de transporte

Artes

- Projeto **HIGIENE**

Ensino Fundamental – 4º Ano Professora: Rosana Ramos

Língua Portuguesa:

- Consoantes
- Encontro vocálico

Matemática:

- Noção de quantidade
- Sequência numérica até 5
- Cores e formas

Ciências:

- Explorando os sentidos
- Higiene

História/Geografia:

- Proclamação da República
- Hino Nacional
- Hino da Bandeira

Artes

- Projeto **HIGIENE**

Carlos Roberto Gomes do Amaral
Diretor Presidente

Márcia Bellas Tinoco Tidei
Diretora Pedagógica



Instituição Terapêutica de Grupos de Habilitação e Reabilitação.

Fundada em 28 de agosto de 1993

Utilidade Pública Federal Decreto 12/07/99 DOU 13/07/99 - Utilidade Pública Estadual LEI Nº 10106 de 29/12/98.
Utilidade Pública Lei nº 4421 de 04/11/93 - CMDCA nº 24 - CNAS nº 25 - CNAS nº 289960254615 - SEADS nº 4995.
Certificado de Entidade Beneficente de Assistência Social DOU 31/10/16 nº 209/2016.
CNPJ 71.558.647/0001-81 Inscrição Municipal-087.458.
Escola reconhecida pelo MEC Inscrição nº 190.445-

INTEGRAR NÚCLEO DE EDUCAÇÃO ESPECIAL CURRÍCULO BÁSICO

De acordo com o disposto na Lei 9394/96 que estabelece as diretrizes e bases da educação nacional, em seu artigo 58, §2º e § 3º:

“Art. 58. Entende-se por educação especial, para os efeitos desta Lei, a modalidade de educação escolar oferecida preferencialmente na rede regular de ensino, para educandos com deficiência, transtornos globais do desenvolvimento e altas habilidades ou superdotação

§ 2º O atendimento educacional será feito em classes, escolas ou serviços especializados, sempre que, em função das condições específicas dos alunos, não for possível a sua integração nas classes comuns de ensino regular.

§ 3º A oferta de educação especial, nos termos do caput deste artigo, tem início na educação infantil e estende-se ao longo da vida, observados o inciso III do art. 4º e o parágrafo único do art. 60 desta Lei.”

O currículo básico de nosso projeto educacional é fundamentado nos parâmetros curriculares da Educação Infantil e do Ensino Fundamental I, já que nossos alunos possuem idades e conhecimentos que vão de encontro aos objetivos propostos nesses documentos.

Por meio das atividades realizadas é possível desenvolvermos com os alunos a identidade, a autonomia e a cidadania, levando-os a descobertas, a explorar e a compreender o mundo que os cerca.

É objetivo principal desta Instituição, através da estimulação de seus alunos especiais, o desenvolvimento motor, sensorio-perceptivo, cognitivo, sócio emocional, dentre outros que aproximam o nosso aluno do dia-a-dia, da vida corriqueira, favorecendo a manutenção e aprimoramento das funções existentes, prevenindo vícios posturais patológicos e primando pela independência ou adaptação em diferentes níveis. Levando em consideração as limitações e necessidades dos alunos, e o seu desenvolvimento nas habilidades cognitivas e motoras através de recursos táteis, auditivos, comunicativos, racionais, memoráveis, criativos e de coordenação; através da percepção do próprio corpo e do meio ambiente, buscamos evitar e minimizar prejuízos futuros, garantindo a funcionalidade humana, onde este será capaz de conviver e interagir em nível de igualdade, visando, enfim, sua inclusão e participação na sociedade. Os conteúdos serão trabalhados através de atividades temáticas, levando a um conhecimento mais aprofundado de cada assunto.

Valorizamos a cultura popular, através dos Projetos Pedagógicos mensais, bem como as datas comemorativas importantes.

“Art. 22. A educação básica tem por finalidades desenvolver o educando, assegurar-lhe a formação comum indispensável para o exercício da cidadania e fornecer-lhe meios para progredir no trabalho e em estudos posteriores.”

EDUCAÇÃO INFANTIL

“Art. 29. A educação infantil, primeira etapa da educação básica, tem como finalidade o desenvolvimento integral da criança de até 5 (cinco) anos, em seus aspectos físico, psicológico, intelectual e social, complementando a ação da família e da comunidade.”

A INTEGRAR cumpre o disposto no artigo 22 da LDB 9394/96, em consonância com os fins da educação nacional, expressos na legislação vigente, onde a Educação Infantil tem por objetivos:

I. o desenvolvimento integral da criança, em seus aspectos físico, afetivo, psicológico, intelectual, motor, social, complementando a ação da família e da comunidade.

II. educar, assistir e recrear a criança na faixa etária de dois (2) a cinco (5) anos de idade, na busca de seu desenvolvimento integral, nos aspectos físico, intelectual, emocional e social;

III. oferecer um ambiente favorável ao desenvolvimento da criança nas áreas de comunicação e expressão, de conhecimento do mundo físico e social, de raciocínio lógico e matemático, de saúde e nutrição, de valores cívicos e de cidadania;

IV. proporcionar atividades de expressão individual e coletiva, favorecendo o equilíbrio da personalidade e o desenvolvimento da autonomia;



Instituição Terapêutica de Grupos de Habilitação e Reabilitação. Fundada em 28 de agosto de 1993

Utilidade Pública Federal Decreto 12/07/99 DOU 13/07/99 - Utilidade Pública Estadual LEI Nº 10158 de 29/12/98
Utilidade Pública Lei nº 4421 de 04/11/93 - CMDCA nº 24 - CNAS nº 25 - CNAS nº 289960254615 - SEADS nº 4995.
Certificado de Entidade Beneficente de Assistência Social DOU 31/10/16 nº 209/2016.
CNPJ 71.558.647/0001-81 Inscrição Municipal-067.458
Escola reconhecida pelo MEC inscrição nº 190.445-

V. proporcionar uma estimulação sistemática e graduada, em prol do desenvolvimento das aptidões e habilidades prévias à aquisição da linguagem escrita;

VI. a articulação com a família do educando, fortalecendo seus vínculos, bem como os laços de solidariedade humana e tolerância recíproca indispensável à vida social.

Embora o critério básico adotado quanto ao agrupamento dos alunos seja o de homogeneidade de idades, serão atendidas as exigências quanto as diferenças individuais, sendo respeitada a individualidade e especificidade de cada aluno.

ENSINO FUNDAMENTAL

“Art. 32. O ensino fundamental obrigatório, com duração de 9 (nove) anos, gratuito na escola pública, iniciando-se aos 6 (seis) anos de idade, terá por objetivo a formação básica do cidadão, mediante.”

No Ensino Fundamental, de acordo com a legislação vigente, os objetivos são:

I. o desenvolvimento da capacidade de aprender, tendo como meios básicos o domínio da leitura, da escrita e do cálculo, respeitando-se as limitações e especificidades de cada um, aproximando o aluno das atividades do dia a dia.

II. a compreensão do ambiente natural e social, do sistema político, da tecnologia, das artes e dos valores em que se fundamenta a sociedade;

III. o desenvolvimento da capacidade de aprendizagem, objetivando a aquisição de conhecimentos e habilidades e a formação de atitudes e valores cívicos e de cidadania;

IV. a articulação com a família do educando, fortalecendo seus vínculos, bem como os laços de solidariedade humana e tolerância recíproca indispensável à vida social.

Levando-se sempre em consideração as limitações físicas e psicológicas que cada um apresenta, as atividades são preparadas usando diferentes linguagens e recursos, permitindo assim a sistematização e a socialização dos conhecimentos, contribuindo na produção do mesmo e para a superação de exclusões sociais, étnico-raciais, econômicas e culturais, aumentando assim a independência de cada um.

PROPOSTA DE TRABALHO

A proposta pedagógica da **INTEGRAR**, leva em conta a Lei de Diretrizes e bases da Educação Nacional- LBD 9.394/96, a Constituição Brasileira, o Estatuto da Criança e do Adolescente, os dispostos nos Parâmetros Curriculares Nacionais PCN e Deliberação nº 01/99 do Conselho Estadual de Educação de São Paulo.

“ Art. 59. Os sistemas de ensino assegurarão aos educandos com deficiência, transtornos globais do desenvolvimento e altas habilidades ou superdotação:

I - currículos, métodos, técnicas, recursos educativos e organização específicos, para atender às suas necessidades;

II - terminalidade específica para aqueles que não puderem atingir o nível exigido para a conclusão do ensino fundamental, em virtude de suas deficiências, e aceleração para concluir em menor tempo o programa escolar para os superdotados;

III - professores com especialização adequada em nível médio ou superior, para atendimento especializado, bem como professores do ensino regular capacitados para a integração desses educandos nas classes comuns;

IV - educação especial para o trabalho, visando a sua efetiva integração na vida em sociedade, inclusive condições adequadas para os que não revelarem capacidade de inserção no trabalho competitivo, mediante articulação com os órgãos oficiais afins, bem como para aqueles que apresentam uma habilidade superior nas áreas artística, intelectual ou psicomotora;

A nossa metodologia de ensino está baseada na proposta construtivista, ou seja, o objetivo é levar a criança a explorar e descobrir todas as possibilidades do seu corpo, dos objetivos, das relações, do espaço e através disso,



Instituição Terapêutica de Grupos de Habilitação e Reabilitação. Fundada em 28 de agosto de 1993

Utilidade Pública Federal Decreto 12/07/98 DOU 13/07/99 - Utilidade Pública Estadual Lei Nº 10156 de 29/12/98.
Utilidade Pública Lei nº 4421 de 04/11/93 - CMDCA nº 24 - CMAS nº 25 - CNAS nº 289960254616 - SEADS nº 4995.
Certificado de Entidade Beneficente de Assistência Social DOU 31/10/16 nº 209/2016.
CNPJ 71.558.647/0001-81 Inscrição Municipal-067.458.
Escola reconhecida pelo MEC inscrição nº 190.445-

desenvolver a sua capacidade de observar, descobrir e pensar. As atividades são programadas a inserir o conteúdo a ser trabalhado dentro do objetivo a ser alcançado pela escola.

No Ensino Fundamental, a proposta pedagógica da escola privilegia o ensino enquanto construção do conhecimento, o desenvolvimento pleno das potencialidades do aluno e sua inserção no ambiente social, utilizando, para isso os conteúdos curriculares da base nacional comum e os temas transversais, trabalhados em sua contextualização.

Para dar característica polivalente necessária na atualidade, trabalharemos com interdisciplinaridade, é um dos meios para esse fim, já que ampliam a formação do sujeito aprendiz, e ainda instrumentalizam-no para realizar futuras correlações em diversas áreas, tornando-o cidadão integral de formação ampla.

Visando os objetivos dos Fins que se definem em termos de capacidade de ordem cognitiva, física, afetiva, de relação interpessoal e inserção social, ética e estética, os projetos interdisciplinares, e se fazendo um bom uso do espaço físico desta escola, pretende-se chegar ao resultado gratificante de retirar nossos alunos da passividade de meros ouvintes, colocando-os como membros ativos e participantes da construção de seus conhecimentos de forma integrada, para realmente podermos dizer que cumprimos nossa função de educadores na formação de verdadeiros cidadãos.

AVALIAÇÃO

A avaliação em nosso trabalho é baseada na observação do desempenho global do aluno, especialmente nos aspectos físicos e cognitivos. O desempenho cognitivo pode ser observado através das atividades realizadas e o motor através da aquisição de habilidades motoras que deverão tornar o aluno o mais independente possível.

Ela tem duas finalidades básicas: apresentar aos alunos seus avanços e com isso incentivá-los cada vez mais e fornecer aos professores subsídios que os possibilitem analisar sua prática em sala de aula. Assim os professores poderão planejar e decidir se será preciso intervir ou modificar as atividades que vem propondo.

Esta avaliação é realizada pela equipe que trabalha com o aluno, e observada e discutida pela coordenação em reuniões. A partir disso criam-se caminhos para a reorganização dos grupos e o encaminhamento de crianças para o ensino regular.

Além de nos preocuparmos com a articulação dos componentes do currículo proposto e do desenvolvimento dos aspectos globais de nosso aluno, também temos que nos preocupar com o desenvolvimento clínico de nossos alunos, que fisicamente possuem necessidades muito específicas.

Os conteúdos pedagógicos propostos em nosso trabalho vão de encontro ao currículo de educação infantil para algumas classes e ensino fundamental I para outras. Em seu desenvolvimento visualizamos a transdisciplinariedade, que bem sabemos, leva o professor a uma atitude educacional moderna e abrangente mesmo que seu aluno tenha necessidades especiais.

Sorocaba, 30 de novembro de 2021.

Márcia Bellas Tinoco Tidei
Diretora de Escola

Carlos Roberto Gomes do Amaral
Presidente

Lista de Alunos

Informações

Nº Classe: 253853865
Escola: 190445 - INTEGRAR - NUCLEO DE EDUCACAO ESPECIAL
Turma: EEE A MANHA ANUAL
Tipo Ensino: 33 - EDUCACAO ESPECIAL EXCLUSIVA

| Nº Cham. | RA | Dig. RA | UF RA | Data de Nascimento | Situação | Filiação 1 |
|----------|--------------|---------|-------|--------------------|----------|---------------------------------|
| 1 | 000115421984 | 7 | SP | 22/07/2015 | ATIVO | ALESSANDRA ALMEIDA DOS SANTOS |
| 2 | 000121058043 | 3 | SP | 01/02/2016 | ATIVO | DÁLETE QUEREN DE MEIRA DA SILVA |
| 3 | 000122009111 | X | SP | 10/12/2015 | ATIVO | ERIKA APARECIDA MENEZES BEATA |
| 4 | 000121058143 | 7 | SP | 04/08/2015 | ATIVO | CAMILA MARIA DOMINGUES |
| 5 | 000121298402 | X | SP | 23/12/2015 | ATIVO | JOSEANA IZIDRO PEREIRA SILVA |
| 6 | 000122655986 | 4 | SP | 19/07/2016 | ATIVO | CRISTIANE PEREIRA MOTA |

 Carlos Roberto Gomes do Amaral
Diretor Presidente

Lista de Alunos

Informações

Nº Classe: 253853873
Escola: 190445 - INTEGRAR - NUCLEO DE EDUCACAO ESPECIAL
Turma: EEE B MANHA ANUAL
Tipo Ensino: 33 - EDUCACAO ESPECIAL EXCLUSIVA

| Nº Cham. | RA | Dig. RA | UF RA | Data de Nascimento | Situação | Filiação 1 |
|----------|--------------|---------|-------|--------------------|----------|---------------------------------|
| 1 | 000115893415 | 4 | SP | 30/05/2013 | ATIVO | CAMILA FELICIANO DA COSTA |
| 2 | 000115134610 | X | SP | 30/03/2012 | ATIVO | SANDRA REGINA DE GOES LUZ |
| 3 | 000116361316 | 2 | SP | 11/03/2012 | ATIVO | TELMA DOMINGUES DE SOUSA |
| 4 | 000115499995 | 6 | SP | 16/03/2014 | ATIVO | VANESSA REIS DE BRITO |
| 5 | 000114730014 | B | SP | 05/10/2013 | ATIVO | JOCELI APARECIDA LEMOS |
| 6 | 000114606805 | 0 | SP | 04/04/2011 | ATIVO | MARIA EUDA ARAUJO CAETANO |
| 7 | 000116314473 | 3 | SP | 05/06/2014 | ATIVO | NATALIA DE SOUSA FLAUZINO SILVA |

 Carlos Roberto Gomes do Amaral
Diretor Presidente

Lista de Alunos

Informações

Nº Classe: 253853899
Escola: 190445 - INTEGRAR - NUCLEO DE EDUCACAO ESPECIAL
Turma: EEE D MANHA ANUAL
Tipo Ensino: 33 - EDUCACAO ESPECIAL EXCLUSIVA

| Nº Cham. | RA | Dig. RA | UF RA | Data de Nascimento | Situação | Filiação 1 |
|----------|--------------|---------|-------|--------------------|----------|---------------------------------------|
| 1 | 000111928076 | X | SP | 11/12/2007 | ATIVO | CLAUDIA REGINA CALIXTO MATTOS |
| 2 | 000112844336 | 3 | SP | 12/06/2010 | ATIVO | LAURA SANNY DE MORAES LOPES SANTANA |
| 3 | 000109097807 | 8 | SP | 08/05/2006 | ATIVO | REGIANE SOARES CAVALEIRO |
| 4 | 000114753976 | 5 | SP | 22/04/2010 | ATIVO | NATALIE ALVES DA SILVA RODRIGUES |
| 5 | 000110043662 | 5 | SP | 11/06/2007 | ATIVO | DENILZE VIEIRA FERREIRA |
| 6 | 000111368247 | 4 | SP | 19/11/1998 | ATIVO | FATIMA BUENO DE CAMARGO PACHECO |
| 7 | 000109545354 | 3 | SP | 13/10/2004 | ATIVO | MARIA DE FATIMA CARMO SANTOS LOURENÇO |
| 8 | 000104593646 | 7 | SP | 17/01/2003 | ATIVO | JOSELI APARECIDA LEMOS |

 Carlos Roberto Gomes do Amaral
Diretor Presidente

Lista de Alunos

Informações

Nº Classe: 253853881
Escola: 190445 - INTEGRAR - NUCLEO DE EDUCACAO ESPECIAL
Turma: EEE C MANHA ANUAL
Tipo Ensino: 33 - EDUCACAO ESPECIAL EXCLUSIVA

| Nº Cham. | RA | Dig. RA | UF RA | Data de Nascimento | Situação | Filiação 1 |
|----------|--------------|---------|-------|--------------------|----------|--|
| 1 | 000114605530 | 4 | SP | 03/12/2011 | ATIVO | TATIANE FERNANDA DE BARRDS VICENTE |
| 2 | 000113022064 | 3 | SP | 14/01/2010 | ATIVO | SUELEN GONCALVES DE FARIA |
| 3 | 000111337568 | 1 | SP | 22/01/2011 | ATIVO | GLORIA MARIA DA SILVA OLIVEIRA DOMINGUES |
| 4 | 000114606017 | 8 | SP | 30/06/2012 | ATIVO | NADIA FERRAZ DOS SANTOS |
| 5 | 000112460805 | 9 | SP | 07/03/2010 | ATIVO | JOSENEIA DE OLIVEIRA SILVA |
| 6 | 000114616155 | 4 | SP | 20/07/2010 | ATIVO | MICHELE EUGENIO DOS SANTOS |
| 7 | 000121763245 | 1 | SP | 01/08/2012 | ATIVO | ALZEANE CARDOSO BEZERRA |

 Carlos Roberto Gomes do Amaral
Diretor Presidente

Lista de Alunos

Informações

Nº Classe: 253853907
Escola: 190445 - INTEGRAR - NUCLEO DE EDUCACAO ESPECIAL
Turma: EEE E TARDE ANUAL
Tipo Ensino: 33 - EDUCACAO ESPECIAL EXCLUSIVA

| Nº Cham. | RA | Dig. RA | UF RA | Data de Nascimento | Situação | Filiação 1 |
|----------|--------------|---------|-------|--------------------|----------|------------------------------------|
| 1 | 000106536598 | 6 | SP | 19/09/1997 | ATIVO | PATRICIA DE FATIMA ZAFALAO |
| 2 | 000046586927 | 0 | SP | 21/09/1980 | ATIVO | EDNA PAIFFER DE PROENCA |
| 3 | 000046836105 | 4 | SP | 22/08/1983 | ATIVO | NEUZA DE OLIVEIRA DA SILVA |
| 4 | 000111363883 | 7 | SP | 10/03/1993 | ATIVO | LUIZIA MARIA DE PAULA |
| 5 | 000048332724 | 4 | SP | 07/05/1992 | ATIVO | MARIA LUIZA DIAS DE OLIVEIRA |
| 6 | 000121418340 | 2 | SP | 27/06/1973 | ATIVO | IVANY BRITO DA SILVA PARDO |
| 7 | 000102667074 | 3 | SP | 12/07/1988 | ATIVO | ZENAIDE SANTANA DOS SANTOS MENEZES |
| 8 | 000103763292 | 8 | SP | 08/08/1999 | ATIVO | RAQUEL APARECIDA PAULO BELLUCCI |

 Carlos Roberto Gomes do Amaral
Diretor Presidente

Lista de Alunos

Informações

Nº Classe: 253853915
Escola: 190445 - INTEGRAR - NUCLEO DE EDUCACAO ESPECIAL
Turma: EEE F TARDE ANUAL
Tipo Ensino: 33 - EDUCACAO ESPECIAL EXCLUSIVA

| Nº Cham. | RA | Dig. RA | UF RA | Data de Nascimento | Situação | Filiação 1 |
|----------|--------------|---------|-------|--------------------|----------|--------------------------------|
| 1 | 000105964963 | 9 | SP | 09/12/2002 | ATIVO | ELIANA LUCIANO BERNARDES |
| 2 | 000103315119 | 1 | SP | 16/11/1998 | ATIVO | LUZIA VIEIRA DA SILVA |
| 3 | 000100757548 | 7 | SP | 20/10/1996 | ATIVO | CARMEM APARECIDA DAS NEVES |
| 4 | 000108036119 | 4 | SP | 03/11/1988 | ATIVO | KATIA APARECIDA DA SILVA |
| 5 | 000106788253 | 4 | SP | 15/09/1999 | ATIVO | CIBELE MIOTTO |
| 6 | 000045125704 | 2 | SP | 08/04/1992 | ATIVO | DINAURA BATISTA LIMA PIRES |
| 7 | 000111363673 | 7 | SP | 12/07/1992 | ATIVO | RUTH MACHADO RODRIGUES MARQUES |

 *Carlos Roberto Gomes do Amaral*
Diretor Presidente

Lista de Alunos

Informações

Nº Classe: 253853923
Escola: 190445 - INTEGRAR - NUCLEO DE EDUCACAO ESPECIAL
Turma: EEE G TARDE ANUAL
Tipo Ensino: 33 - EDUCACAO ESPECIAL EXCLUSIVA

| Nº Cham. | RA | Dig. RA | UF RA | Data de Nascimento | Situação | Filiação 1 |
|----------|--------------|---------|-------|--------------------|----------|------------------------------------|
| 1 | 000104592722 | 3 | SP | 16/05/1997 | ATIVO | ROSANE DE SOUZA SANTOS |
| 2 | 000104595020 | 8 | SP | 18/05/1992 | ATIVO | HELENA ALVES CHAVES DA SILVA |
| 3 | 000045194404 | 5 | SP | 17/05/1997 | ATIVO | EDNA ARRUDA DE SOUZA BUENO |
| 4 | 000029943980 | X | SP | 06/08/1975 | ATIVO | ZAIRA DURANTE BARRA |
| 5 | 000122120426 | 9 | SP | 10/02/1977 | ATIVO | SUZANA DE ANDRADE |
| 6 | 000109678849 | 4 | SP | 09/06/2006 | ATIVO | MARISA NAKAMURA |
| 7 | 000106962819 | 0 | SP | 24/05/2004 | ATIVO | CINTIA LEITE GONCALVES DE OLIVEIRA |
| 8 | 000106266462 | 0 | SP | 31/05/2005 | ATIVO | MARIA ELIDE LOURDES RIBEIRO |

 Carlos Roberto Gomes do Amaral
Diretor Presidente

Lista de Alunos

Informações

Nº Classe: 253853931
Escola: 190445 - INTEGRAR - NUCLEO DE EDUCACAO ESPECIAL
Turma: EEE H TARDE ANUAL
Tipo Ensino: 33 - EDUCACAO ESPECIAL EXCLUSIVA

| Nº Cham. | RA | Dig. RA | UF RA | Data de Nascimento | Situação | Filiação 1 |
|----------|--------------|---------|-------|--------------------|----------|------------------------------------|
| 1 | 000108036098 | 0 | SP | 23/06/1974 | ATIVO | ELZA RIBEIRO RAFAEL |
| 2 | 000100777474 | 5 | SP | 19/09/1996 | ATIVO | FRANCISCA RODRIGUES MOREIRA |
| 3 | 000046589570 | 0 | SP | 19/10/1993 | ATIVO | IVANETE DA SILVA ALEIXO |
| 4 | 000106536528 | 7 | SP | 11/05/1998 | ATIVO | EVA BATISTA LOPES AZEVEDO |
| 5 | 000111362727 | X | SP | 06/01/2002 | ATIVO | FERREIRA LEMES |
| 6 | 000101897439 | 8 | SP | 02/06/2002 | ATIVO | FABIANE APARECIDA DE CASTRO SANTOS |
| 7 | 000049861946 | 1 | SP | 29/05/1998 | ATIVO | ELIANE MOREIRA GAMA |
| 8 | 000111368247 | 4 | SP | 19/11/1998 | ATIVO | FATIMA BUENO DE CAMARGO PACHECO |

 Carlos Roberto Gomes do Amaral
Diretor Presidente



Instituição Terapêutica de Grupos de Habilitação e Reabilitação. Fundada em 28 de agosto de 1993

Utilidade Pública Federal Decreto 12/07/99 DOU 13/07/99 - Utilidade Pública Estadual LEI Nº 10166 de 29/12/98.
Utilidade Pública Lei nº 4421 de 04/11/93 - CMDCA nº 24 - CMAS nº 25 - CNAS nº 289960254615 - SEADS nº 4995.
Certificado de Entidade Beneficente de Assistência Social DOU 31/10/16 nº 209/2016.
CNPJ 71.558.647/0001-81 Inscrição Municipal-087.458.
Escola reconhecida pelo MEC inscrição nº 190.445-

NOVEMBRO/2021



Carlos Roberto Gomes do
Diretor Administrativo

Mônica Bellus Pinoco Tadei
Diretora Pedagógica



Instituição Terapêutica de Grupos de Habilitação e Reabilitação.
Fundada em 28 de agosto de 1993

Utilidade Pública Federal Decreto 12/07/99 DOU 13/07/99 - Utilidade Pública Estadual LEI Nº 10156 de 29/12/98.
Utilidade Pública Lei nº 4421 de 04/11/93 - CMDCA nº 24 - CNAS nº 25 - CNAS nº 28996.025546/1995-15 - SEADS nº 4995.
Certificado de Entidade Beneficente de Assistência Social DOU 31/10/19 a 30/10/22 nº 5130/2020.
Escola reconhecida pelo MEC Inscrição nº 190.445
Inscrição Municipal 87.458
CNPJ 71.558.647/0001-81

RELATÓRIO NOVEMBRO - 2021

A INTEGRAR tem como missão: habilitar, reabilitar, educar e incluir pessoas com diagnóstico de Múltiplas Deficiências com prevalência da Paralisia Cerebral de Sorocaba e região. Para tanto contamos com uma equipe de: fisioterapeuta, terapeuta ocupacional, fonoaudiólogo, psicólogo e assistente social.

Durante o mês de novembro continuamos com nossas orientações através das mídias sociais e atendimentos presenciais.

As agendas estão organizadas para não termos aglomeração na recepção, somente um acompanhante por atendido, obrigatório o uso de máscara pelo acompanhante e o atendido, se aceitar, medição da temperatura na chegada.

Nas orientações através das mídias reforçamos a importância das AVDs para nossos atendidos e os cuidados de higiene.

A família é estimulada a promover a realização das AVDs, seguindo orientações de acordo com nível de independência e realizar por aqueles que são dependentes.

Lembramos que o sucesso do processo de reabilitação baseia-se em um tripé composto pela intervenção do terapeuta, a participação e comprometimento da família e o prognóstico do paciente baseado na CIF (Classificação Internacional da Função), ou seja, nas dificuldades e habilidades motoras e intelectuais.

ESTIMULAÇÃO VISUAL

Os trabalhos são diversificados contendo materiais de contraste, direcionamento de foco visual, material de encaixe, figuras com cores variadas e texturas diferenciadas.



Carlos Roberto Gomes do Amaral
Diretor Presidente



Instituição Terapêutica de Grupos de Habilitação e Reabilitação.

Fundada em 28 de agosto de 1993

Utilidade Pública Federal Decreto 12/07/99 DOU 13/07/99 - Utilidade Pública Estadual LEI Nº 10156 de 29/12/98.
Utilidade Pública Lei nº 4421 de 04/11/93 - CMDCA nº 24 - CMAS nº 25 - CNAS nº 28996.025548/1995-15 - SEADS nº 4995.
Certificado de Entidade Beneficente de Assistência Social DOU 31/10/19 a 30/10/21 nº 5330/2020.
Escala reconhecida pelo MEC inscrição nº 190.645
Inscrição Municipal 87.458
CNPJ 71.558.647/0001-81

Na avaliação observa-se:

- Postura;
- Foco visual;
- Direcionamento OD e OE;
- Busca de objetos sem som.

FISIOTERAPIA

O trabalho da fisioterapia consiste em:

- Estimulação do desenvolvimento neuropsicomotor;
- Ganho e/ou manutenção da amplitude de movimento articular; e/ou manutenção da força muscular;
- Otimização do aprendizado de novas funções e habilidades;
- Prevenção de outras fisiopatologias, tais como o comprometimento da função respiratória, contraturas e deformidades;
- Adequação postural;
- Orientação aos pais e/ou responsáveis sobre o uso de dispositivos auxiliares.

FONOAUDIOLOGIA

O trabalho da fonoaudiologia consiste em:

- Estimulação Miofuncional dos OFAs;
- Disfagia;
- Estimulação das Funções Estomatognáticas;
- Linguagem;
- Cognição;
- Alteração de Fala;
- Comunicação Alternativa;
- Leitura e Escrita.
- Aplicação de bandagem funcional em alguns pacientes com avaliação prévia.

Carlos Roberto Gomes do Amaral
Diretor Presidente



Instituição Terapêutica de Grupos de Habilitação e Reabilitação. Fundada em 28 de agosto de 1993

Utilidade Pública Federal Decreto 12/07/99 DOU 13/07/99 - Utilidade Pública Estadual LEI Nº 10158 de 29/12/98.
Utilidade Pública Lei nº 4421 de 04/11/93 - CMDCA nº 24 - CMAS nº 25 - CNAS nº 28996.025546/1995-15 - SEADS nº 4995.
Certificado de Entidade Beneficente de Assistência Social DOU 31/10/19 e 30/10/22 nº 5330/2020.
Escola reconhecida pelo MEC inscrição nº 190.445
CNPJ 71.558.647/0001-81 inscrição Municipal 87.458

PSICOLOGIA

A psicologia tem como objetivo analisar, intervir, tratar, orientar, cultivar e promover o bem-estar, bem como a qualidade mental e física dos pacientes, expandindo tais procedimentos aos pais e cuidadores.

Os procedimentos que estão sendo utilizados são:

- Entrevista Inicial (histórico pessoal do paciente e/ou responsável);
- Avaliação Psicológica (Diagnóstico);
- metodologia e Plano de Ação (psicoterapia individual/ grupo/familiar/casal, psicomotricidade, sensações e emoções – expansão e contenção; questões relacionadas a: aceitação, inclusão, preconceito, higiene pessoal, sexualidade, etc.);
- Entrevistas com os pacientes e responsáveis, a fim de traçar prognóstico.

TERAPIA OCUPACIONAL

O trabalho da T.O consiste em:

- Estimulação sensorial;
- Estimulação motora (global, manual, bi manual e viso motor);
- Estimulação do DNPM (desenvolvimento neuropsicomotor)
- Aspectos perceptuais e cognitivos;
- Treino das atividades da vida diária;
- Adaptações;
- Adequação postural;
- Orientação familiar;
- Orientação escolar.

Os pacientes são reavaliados sempre que necessário ou quando os objetivos e estratégias de trabalho são alterados.

Carlos Roberto Gomes do Amaral
Diretor Presidente



Instituição Terapêutica de Grupos de Habilitação e Reabilitação.
Fundada em 28 de agosto de 1993

Utilidade Pública Federal Decreto 12/07/99 DOU 13/07/99 - Utilidade Pública Estadual Lei Nº 10156 de 29/12/98
Utilidade Pública Lei nº 4421 de 04/11/93 - CMDCA nº 24 - CMAS nº 25 - CNAS nº 28996.025646/1995-15 - SEADS nº 4995
Certificado de Entidade Beneficente de Assistência Social DOU 31/10/19 a 30/10/22 nº 5330/2020.
Escola reconhecida pelo MEC inscrição nº 190.445
CNPJ 17.558.647/0001-81 Inscrição Municipal #7.458

Atendimentos presenciais realizado em novembro de 2021.

- 29 Atendimentos de Estimulação Visual;
- 21 Atendimentos de Fisioterapia;
- 00 Atendimentos em Fonoaudiologia;
- 62 Atendimentos em Psicologia;
- 37 Atendimentos em Terapia Ocupacional.

 **Marli Ap. Pegorelli**
Coordenadora Clínica
CREFITO 3 1819-TO

 **Carlos Roberto Gomes do A.**
Diretor Presidente



PROCURADORIA GERAL DO ESTADO

Procuradoria da Dívida Ativa

Certidão Negativa de Débitos Tributários da Dívida Ativa do Estado de São Paulo

CNPJ Base: 71.558.647

Ressalvado o direito de a Fazenda do Estado de São Paulo cobrar ou inscrever quaisquer dívidas de responsabilidade da pessoa jurídica/física acima identificada que vierem a ser apuradas, é certificado que:

não constam débitos inscritos em Dívida Ativa de responsabilidade do Interessado(a).

Tratando-se de CRDA emitida para pessoa jurídica, a pesquisa na base de dados é feita por meio do CNPJ Base, de modo que a certidão negativa abrange todos os estabelecimentos do contribuinte, cuja raiz do CNPJ seja aquela acima informada.

Certidão nº 33035386
Data e hora da emissão 08/12/2021 13:55:12
Validade 30 (TRINTA) dias, contados da emissão.
Certidão emitida nos termos da Resolução Conjunta SF-PGE nº 2, de 9 de maio de 2013.

Folha 1 de 1
(hora de Brasília)

Qualquer rasura ou emenda invalidará este documento.
A aceitação desta certidão está condicionada à verificação de sua autenticidade no sítio
<http://www.dividaativa.pge.sp.gov.br>



CERTIDÃO NEGATIVA MOBILIÁRIO

CERTIDÃO Nº: 395.320/21-38

Certidão via web

Inscrição Municipal: **087.458**

Contribuinte: **INTEGRAR-INSTITUIÇÃO TERAPEUTICA DE GRUPOS DE HABILITACAO E REABILITACAO.**

CPF/CNPJ: **71.558.647/0001-81**

Endereço: **AVENIDA COMENDADOR PEREIRA INACIO, 1991**
JARDIM EMILIA
SOROCABA/SP - CEP: 18.030-005

Atividade: **851390000 - ENSINO FUNDAMENTAL**

CERTIFICO, para os devidos fins e efeitos, a requerimento da parte interessada, e a vista dos registros existentes, que **NÃO** há débitos vinculados ao cadastro fiscal acima até a presente data, ressalvado o direito da Fazenda Municipal exigir os créditos municipais que sejam apurados e vinculados ao cadastro citado.

Certidão emitida às 10:23:50 h, do dia 03/11/2021.

Válida até 03/01/2022.

Código de autenticidade: **F7CEF66C308C2CB2**

Para conferir a autenticidade de certidões, utilize o seguinte endereço: portalsiat.sorocaba.sp.gov.br e acesse o link "Validar Certidões".

Atenção: qualquer rasura ou emenda invalidará este documento.



MINISTÉRIO DA FAZENDA
Secretaria de Receita Federal do Brasil
Procuradoria-Geral da Fazenda Nacional

CERTIDÃO NEGATIVA DE DÉBITOS RELATIVOS AOS TRIBUTOS FEDERAIS E À DÍVIDA ATIVA
DA UNIÃO

Nome: INTEGRAR INSTITUTERAPEUTICA GRUPOS HABILIT/REABILITACAO
CNPJ: 71.556.647/0001-01

Reservado o direito da Fazenda Nacional cobrar e inscrever quaisquer dívidas de responsabilidade do sujeito passivo acima identificado que vierem a ser apuradas, o certificado que não constam pendências em seu nome, relativas a créditos tributários administrados pela Secretaria de Receita Federal do Brasil (RFB) e a inscrições em Dívida Ativa da União (DAU) junto à Procuradoria-Geral da Fazenda Nacional (PGFN).

Este certificado é válido para o estabelecimento matriz e suas filiais e, no caso de ente federativo, para todos os órgãos e fundos públicos da administração direta e os vinculados. Refere-se à situação do sujeito passivo no âmbito da RFB e da PGFN e abrange inclusive as contribuições sociais previstas nas alíneas 'a' a 'n' do parágrafo único do art. 11 da Lei nº 8.212, de 24 de julho de 1991.

A acolhida desta certidão está condicionada à verificação de sua autenticidade no Internet, nos endereços <<http://rfb.gov.br>> ou <<http://www.pgfn.gov.br>>.

Certidão emitida gratuitamente com base no Portaria Conjunta RFB/PGFN nº 1.751, de 27/10/2014.

Emitida em 09:38:39 do dia 07/07/2021 <hora e data de Brasília>.

Válida até 03/01/2022.

Código de controle da certidão: E1C6.6857.5FB0.1538

Qualquer rasura ou emenda invalidará este documento.



CERTIDÃO NEGATIVA DE DÉBITOS TRABALHISTAS

Nome: INTEGRAR INSTIT.TERAPEUTICA GRUPOS HABILIT.REABILITACAO
(MATRIZ E FILIAIS)

CNPJ: 71.558.647/0001-81

Certidão n°: 21508851/2021

Expedição: 09/08/2021, às 13:48:31

Validade: 04/02/2022 - 180 (cento e oitenta) dias, contados da data de sua expedição.

Certifica-se que INTEGRAR INSTIT.TERAPEUTICA GRUPOS HABILIT.REABILITACAO (MATRIZ E FILIAIS), inscrito(a) no CNPJ sob o n° 71.558.647/0001-81, NÃO CONSTA do Banco Nacional de Devedores Trabalhistas.

Certidão emitida com base no art. 642-A da Consolidação das Leis do Trabalho, acrescentado pela Lei n° 12.440, de 7 de julho de 2011, e na Resolução Administrativa n° 1470/2011 do Tribunal Superior do Trabalho, de 24 de agosto de 2011.

Os dados constantes desta Certidão são de responsabilidade dos Tribunais do Trabalho e estão atualizados até 2 (dois) dias anteriores à data da sua expedição.

No caso de pessoa jurídica, a Certidão atesta a empresa em relação a todos os seus estabelecimentos, agências ou filiais.

A aceitação desta certidão condiciona-se à verificação de sua autenticidade no portal do Tribunal Superior do Trabalho na Internet (<http://www.tst.jus.br>).

Certidão emitida gratuitamente.

INFORMAÇÃO IMPORTANTE

Do Banco Nacional de Devedores Trabalhistas constam os dados necessários à identificação das pessoas naturais e jurídicas inadimplentes perante a Justiça do Trabalho quanto às obrigações estabelecidas em sentença condenatória transitada em julgado ou em acordos judiciais trabalhistas, inclusive no concernente aos recolhimentos previdenciários, a honorários, a custas, a emolumentos ou a recolhimentos determinados em lei; ou decorrentes de execução de acordos firmados perante o Ministério Público do Trabalho ou Comissão de Conciliação Prévia.

[Voltar](#)[Imprimir](#)

Certificado de Regularidade do FGTS - CRF

Inscrição: 71.558.647/0001-81

Razão Social: INTEGRAR INSTIT TERAPEUTICA GRUPOS HABILIT REABILITACAO

Endereço: AV PEREIRA INACIO 1991 / LAGEADO / SOROCABA / SP / 18031-000

A Caixa Econômica Federal, no uso da atribuição que lhe confere o Art. 7, da Lei 8.036, de 11 de maio de 1990, certifica que, nesta data, a empresa acima identificada encontra-se em situação regular perante o Fundo de Garantia do Tempo de Serviço - FGTS.

O presente Certificado não servirá de prova contra cobrança de quaisquer débitos referentes a contribuições e/ou encargos devidos, decorrentes das obrigações com o FGTS.

Validade: 28/11/2021 a 27/12/2021

Certificação Número: 2021112801293893051693

Informação obtida em 08/12/2021 13:30:58

A utilização deste Certificado para os fins previstos em Lei esta condicionada a verificação de autenticidade no site da Caixa:
www.caixa.gov.br