



## PASTORAL DO MENOR - CNBB

"... para que crianças e adolescentes tenham vida em plenitude!"

Sorocaba, 27 de maio de 2021

**Ao**

**Ilmo . Sr. Clayton Cesar Marciel Lustosa**

**Dd. Secretario Municipal da Cidadania**

A Associação Bom Pastor, associação de direito privado, sem fins lucrativos, estabelecida na cidade de Sorocaba/SP, tendo como área de atuação atendimento, defesa e garantia de direitos, na área da assistência social – Proteção Social de Média Complexidade que presta serviços de atendimento a adolescentes em cumprimento de Medida Socioeducativa em Meio Aberto de Liberdade Assistida, Prestação de Serviço a Comunidade e Pré Medida, ao participar do Edital de Chamamento Publico nº 21897/2019, vem por meio deste, firmar interesse e propõe a **PRORROGAÇÃO DO SERVIÇO DE ATENDIMENTO DE MEDIDA SOCIOEDUCATIVA E PRÉ MEDIDA NA REGIÃO OESTE E NORTE DA CIDADE**, para **160** vagas de acordo com a demanda para este serviço.

REGIÃO	CRAS REFERENCIA	CECS	SERVIÇOS
NORTE	CRAS ANA PAULA ELEOTERIO	CEC HABITETO	MSE / LA – PSC E PRÉ MEDIDA
	CRAS LARANJEIRAS	CEC LARANJEIRAS	MSE / LA – PSC E PRÉ MEDIDA
	CRAS SÃO BENTO	CEC SÃO BENTO	MSE / LA – PSC E PRÉ MEDIDA
	CRAS VILA HELENA	-	MSE / LA – PSC E PRÉ MEDIDA
	CRAS CARANDÁ	-	MSE / LA – PSC E PRÉ MEDIDA
	CRAS VITORIA REGIA	-	MSE / LA – PSC E PRÉ MEDIDA

REGIÃO	CRAS REFERENCIA	CECS	SERVIÇOS
OESTE	CRAS IPIRANGA	CEC IPIRANGA	MSE / LA – PSC E PRÉ MEDIDA
	CRAS NOVA ESPERANÇA	CEC NOVA ESPERANÇA	MSE / LA – PSC E PRÉ MEDIDA
		CEC JULIO DE MESQUITA	MSE / LA – PSC E PRÉ MEDIDA

A Associação Bom Pastor – através do Projeto Girassol, vem executando o atendimento dos adolescentes em cumprimento de medida, bem como seus familiares e também o atendimento preventivo aos adolescentes em Pré Medida, desde 2016, tendo como principal foco o atendimento descentralizado, através da LAC – Liberdade Assistida Comunitária, estando mais próximo possível do ambiente em que vivem; tendo como principal objetivo garantir o acesso ao cumprimento da medida, bem como o acesso e conhecimento aos serviços da comunidade. Por conta disso é que contamos também com a parceria e apoio tanto estrutural como na articulação com a

**ASSOCIAÇÃO BOM PASTOR**

**CNPJ-MF: 07.668.736/0001-81**

**Endereço:** Rua Capitão Pedro Tavares, 315 – Vila Espírito Santo (sala 1) CEP: 18051-330 – Sorocaba / SP

**Tel:** (15) 3232-5559 / (15) 3212-1965 **E-mail:** projetolagirassol@yahoo.com.br



## PASTORAL DO MENOR - CNBB

"... para que crianças e adolescentes tenham vida em plenitude!"

rede, nos encaminhamentos, discussão de casos, fortalecendo cada vez mais esta parceria junto as famílias.

A organização não vem medido esforços para estar junto as famílias, contribuindo no apoio alimentar com distribuição de cestas básicas e demais doações; apoio de estrutura para participação em audiências de instrução e julgamento, bem como audiências de advertência, oferecendo equipamento e internet para que possam se apresentar nas audiências, bem como os atendimentos que em nenhum momento foram interrompidos; sendo em momentos mais pontuais na forma virtual e presencial quando da necessidade e possibilidade.

Colocando – nos a disposição para maiores esclarecimentos, reiteramos protestos de elevada estima e consideração.

Atenciosamente,

JOSÉ ROBERTO ROSA e/ou SARA ARACELI DE CARVALHO RIBEIRO MENDES

PRESIDENTE- VICE PRESIDENTE

**ASSOCIAÇÃO BOM PASTOR**

**CNPJ-MF: 07.668.736/0001-81**

**Endereço:** Rua Capitão Pedro Tavares, 315 – Vila Espírito Santo (sala 1) **CEP:** 18051-330 – Sorocaba / SP

**Tel:** (15) 3232-5559 / (15) 3212-1965 **E-mail:** projetolagirassol@yahoo.com.br



PASTORAL DO MENOR - CNBB

"... para que crianças e adolescentes tenham vida em plenitude!"

## **ASSOCIAÇÃO BOM PASTOR**

**Sorocaba, 27 de Maio 2021.**

**Ào**

**Ilmo. Sr. Clayton Cesar Marciel Lustosa**

**Dd. Secretário Municipal da Cidadania**

A Associação Bom Pastor, ao participar do Edital de Chamamento Público nº 002/2019, a fim de utilizar os recursos públicos e estando de acordo com a Política Nacional de Assistência Social, propõe a execução do **Serviço Proteção Social Especial de Média Complexidade de Medida Socioeducativa em Meio Aberto e a execução da Pré Medida na Região OESTE da cidade, com 160 vagas.**

### **HISTORICO:**

**TEMPO DE EXPERIENCIA: 14 ANOS na execução do Serviço de Convivência e Fortalecimento de Vínculo na MSE junto ao projeto do PAR - Programa de Atenção Religiosa e também execução da MSE em meio aberto pelo Centro Social São José por 11 anos e pela Associação Bom Pastor por 05 anos - Pastoral do Menor.**

Em Outubro de 2005 foi fundada a Associação Bom Pastor, entidade que tem como objetivo atuar na área de crianças e adolescentes empobrecidos e em situação de risco social, na linha do Estatuto da Criança e do Adolescente e com a mística da Pastoral do Menor.

A entidade mantém vários projetos na linha protetiva e, a partir de 2006 passou atuar na área de medidas socioeducativas de Liberdade Assistida. Ainda neste ano assumiu, em gestão compartilhada com a Fundação CASA duas unidades de internação – chamadas de CASA Dom Luciano com Medidas socioeducativas de internação.

Em 2011 foi fundada a A ASSOCIAÇÃO DOM LUCIANO – No período de 15 de agosto de 2011 a 31 de dezembro de 2011, em seu primeiro ano de existência, a Associação Dom Luciano realizou reuniões e encontros com seus diretores e associados com o objetivo de Formação e preparação de seus colaboradores e voluntários para atuar na luta por políticas públicas em

### **ASSOCIAÇÃO BOM PASTOR**

**CNPJ-MF: 07.668.736/0001-81**

**Endereço:** Rua Capitão Pedro Tavares, 315 – Vila Espírito Santo (sala 1)

**CEP:** 18051-330 – Sorocaba / SP

**Tel:** (15) 3232-5559 / (15) 3212-1965 **E-mail:** projetolagirassol@yahoo.com.br



## PASTORAL DO MENOR - CNBB

"... para que crianças e adolescentes tenham vida em plenitude!"

### **ASSOCIAÇÃO BOM PASTOR**

defesa da criança e do adolescente, com ênfase especial na área do adolescente em conflito com a lei.

Juntas, Centro Social São José , Associação Bom Pastor e a Associação Dom Luciano são as entidades mantenedoras dos projetos da Pastoral do Menor em Sorocaba que atende cerca de 1.100 atendidos em situação de risco social nos Centros Educacionais Comunitários (CEC`s) e na CASA D. Luciano.

As entidades ligadas à Pastoral do Menor participaram efetivamente da luta pela implantação do Sistema de Garantia de Direitos, previsto inicialmente no artigo 227 da Constituição Federal e regulamento pelo ECA – Estatuto da Criança e do Adolescente – tendo representantes participando do CMDCA – Conselho Municipal dos Direitos das Crianças e Adolescentes. – é um órgão responsável pelas políticas públicas de defesa de direitos e promoção do bem estar social da criança e do adolescente no Município. Em Sorocaba, a Pastoral do Menor tem procurado trabalhar nos bairros mais carentes, onde os equipamentos sociais existentes ainda não conseguem suprir toda a demanda.

Na oportunidade apresentamos o Plano de Trabalho referente a Região Oeste da cidade, bem como estendendo o atendimento também para a Região Norte da cidade.

**Nome do Representante Legal: JOSE ROBERTO ROSA e/ou SARA  
ARACELI DE CARVALHO RIBEIRO MENDES**

**Assinatura:**

**ASSOCIAÇÃO BOM PASTOR**

**CNPJ-MF: 07.668.736/0001-81**

**Endereço: Rua Capitão Pedro Tavares, 315 – Vila Espírito Santo (sala 1)**

**CEP: 18051-330 – Sorocaba / SP**

**Tel: (15) 3232-5559 / (15) 3212-1965 E-mail: projetolagirassol@yahoo.com.br**



**ASSOCIAÇÃO BOM PASTOR  
PLANO DE TRABALHO 2021 - 2022**

**1) IDENTIFICAÇÃO DA ORGANIZAÇÃO SOCIAL**

<b>Nome da Organização:</b> ASSOCIAÇÃO BOM PASTOR
<b>Data de Constituição:</b> 12/10/2005
<b>CNPJ:</b> 07.668.736/0001-81 <b>Data de inscrição no CNPJ:</b> 17/10/2005
<b>Endereço:</b> Rua Demanda do Vale Blaseck, 517
<b>Cidade / Uf:</b> Sorocaba / SP <b>Bairro:</b> Vila Barão <b>CEP:</b> 18065-580
<b>Sede Administrativa:</b> Rua Capitão Pedro Tavares, 315 – Largo do Divino - CEP: 18051-330 – Sorocaba / SP
<b>Telefone:</b> (15) 32325559 / 3234-1557/ 3212-1965 <b>Fax:</b> -
<b>Site:</b> <a href="http://www.pastoraldomenorsorocaba.org.br">www.pastoraldomenorsorocaba.org.br</a>
<b>E-mail:</b> <a href="mailto:pastoraldomenor@terra.com.br">pastoraldomenor@terra.com.br</a> <a href="mailto:projetolagirassol@yahoo.com.br">projetolagirassol@yahoo.com.br</a>
<ul style="list-style-type: none"><li>• <b>Horário de funcionamento:</b> <i>Das 08h as 17h ( Horário de funcionamento e atendimento )</i> <i>Das 09h as 12h ( Horário aos sábados quando houver necessidade )</i></li><li>• <i>Nos dias em que o feriado ocorrer de terça feira ou de quinta feira a entidade emenda o mesmo.</i></li><li>• <i>Dias da semana: 2ª a 6ª / aos sábados em sistema de plantão quando houver necessidade.</i></li><li>• <i>A entidade prevê um encontro de formação a cada semestre (janeiro e julho ) com todos os funcionários e nesta semana que será avisada previamente, não teremos atendimento.</i></li></ul>

**ASSOCIAÇÃO BOM PASTOR**

**CNPJ-MF:** 07.668.736/0001-81

**Endereço:** Rua Capitão Pedro Tavares, 315 – Vila Espírito Santo (sala 1)

**CEP:** 18051-330 – Sorocaba / SP

**Tel:** (15) 3232-5559 / (15) 3212-1965      **E-mail:** [projetolagirassol@yahoo.com.br](mailto:projetolagirassol@yahoo.com.br)



## PASTORAL DO MENOR - CNBB

"... para que crianças e adolescentes tenham vida em plenitude!"

### ASSOCIAÇÃO BOM PASTOR

#### 1.2) INSCRIÇÕES E REGISTROS

Inscrição no CMAS	Nº 003/2007
Registro no CMDCA (quando houver)	Nº 106
Inscrição no CNAS	Nº -
Inscrição no CMI (quando houver)	Nº -
CEBAS – último registro e validade	Portaria nº 254/2014, item 52 – validade de 22/12/2017 á 21/12/2020.
Utilidade Pública (x) Federal (x)Estadual (x)Municipal	Nº Utilidade Pública Municipal Lei 7913, de 18.09.06 Utilidade Pública Federal Portaria Ministério da Justiça 2053 de 6.8.2010 Utilidade Pública Estadual Lei 13.687 de 14.09.2009

( x ) Outros: CRCE 0587/2012 – Certificado de Regularidade Cadastral de Entidades

SEADS/PS 6207/2007 – Cadastro Pró Social

#### 1.3) COMPOSIÇÃO DA ATUAL DIRETORIA ESTATUTÁRIA

<b>Presidente ou Representante legal da entidade: JOSÉ ROBERTO ROSA</b>			
<b>Cargo: PRESIDENTE</b>		<b>Profissão: ADMINISTRADOR</b>	
<b>CPF: 749.457.268-68</b>	<b>Data de nasc.:</b> 01/04/1954	<b>RG:</b> 6.181.929	<b>Órgão Expedidor:</b> SSP/SP
<b>Vigência do mandato da diretoria atual de 25/09/2019 á 24/09/2022</b>			

#### 1.4) RELACIONE OS DEMAIS DIRETORES:

<b>Nome do Diretor: SARA ARACELI DE CARVALHO RIBEIRO</b>	
<b>Cargo: VICE - PRESIDENTE</b>	<b>Profissão: GERENTE ADMINISTRATIVO</b>

**ASSOCIAÇÃO BOM PASTOR**

**CNPJ-MF: 07.668.736/0001-81**

**Endereço: Rua Capitão Pedro Tavares, 315 – Vila Espírito Santo (sala 1)**

**CEP: 18051-330 – Sorocaba / SP**

**Tel: (15) 3232-5559 / (15) 3212-1965 E-mail: projetolagirassol@yahoo.com.br**



## PASTORAL DO MENOR - CNBB

"... para que crianças e adolescentes tenham vida em plenitude!"

### ASSOCIAÇÃO BOM PASTOR

CPF: 337.225.808-89	RG: 34.334.697-	Órgão Expedidor: SSP/SP
Nome do Diretor: WELLINGTON AUGUSTO R. MENDES DE CARVALHO		
Cargo: 1ª SECRETÁRIO	Profissão: COORDENADOR	
CPF: 366.908.658-78	RG: 32.506.836-7	Órgão Expedidor: SSP/SP
Nome do Diretor: KAMILA OLIVEIRA DA SILVA		
Cargo: 2ª SECRETÁRIA	Profissão: PSICOLOGA	
CPF: 221.181.378-00	RG: 28.741.381-0	Órgão Expedidor: SSP/SP
Nome do Diretor: ADRIANA COSTA CAMPOS ROSA		
Cargo: 1ª TESOUREIRA	Profissão: PEDAGOGA	
CPF: 184.058.328-23	RG: 27.764.047-7	Órgão Expedidor: SSP/SP
Nome do Diretor: MARIA APARECIDA CAMPOS ROSA		
Cargo: 2ª TESOUREIRA	Profissão: PEDAGOGA	
CPF: 795.137.008-87	RG:	Órgão Expedidor: SSP/SP
DIRETORIA: ANDERSON ZANATI RIBEIRO DE LIMA		
Cargo: CONSELHO FISCAL	Profissão: AUTONOMO	
CPF: 005.194.361-13	RG: 2.223.888	Órgão Expedidor: SSP/SP
DIRETORIA: WILLIAM HENRIQUE DA SILVA		
Cargo: CONSELHO FISCAL	Profissão: HISTORIADOR/LICENCIATURA	
CPF: 219054138-74	RG: 32.404.352-1	Órgão Expedidor: SSP/SP
DIRETORIA: JANE DE ARAÚJO LIMA		
Cargo: CONSELHO FISCAL	Profissão: ASSISTENTE SOCIAL	

### ASSOCIAÇÃO BOM PASTOR

CNPJ-MF: 07.668.736/0001-81

Endereço: Rua Capitão Pedro Tavares, 315 – Vila Espírito Santo (sala 1)

CEP: 18051-330 – Sorocaba / SP

Tel: (15) 3232-5559 / (15) 3212-1965 E-mail: projetolagirassol@yahoo.com.br



## PASTORAL DO MENOR - CNBB

"... para que crianças e adolescentes tenham vida em plenitude!"

### ASSOCIAÇÃO BOM PASTOR

CPF: 177.270.168-88	RG: 28.065.559-9	Órgão Expedidor: SSP/SP
---------------------	------------------	----------------------------

#### 2) ÁREA DA ATIVIDADE

Preponderante:

( X ) Assistência Social ( ) Saúde ( ) Educação ( ) Cultura ( )

Esporte

Secundário :

( X ) Assistência Social ( X ) Saúde ( X ) Educação ( X ) Cultura ( X )

Esporte

#### 2.1 ) NATUREZA DA ORGANIZAÇÃO SOCIAL

( X ) Atendimento ( ) Assessoramento ( ) Defesa e garantia de direitos

#### 3 ) IDENTIFICAÇÃO DO SERVIÇO POR PROTEÇÃO

( ) Básica ( X ) Especial de Média Complexidade ( ) Especial de Alta Complexidade

#### 4) VALOR DA PROPOSTA

ZONA OESTE DA CIDADE

160 ADOLESCENTES ( R\$ 295,00 PER CAPITA )

R\$ 47.200,00 (MÊS)

R\$ 566.400,00 ( 12 meses )

#### 5 ) TIPO DE SERVIÇO

Serviço de Proteção Social Especial de Média Complexidade de Medidas Socioeducativas para Adolescentes em Meio Aberto. Atendimento a adolescentes em Pré Medida, advindos de Boletim de Ocorrência porém sem determinação judicial

#### ASSOCIAÇÃO BOM PASTOR

CNPJ-MF: 07.668.736/0001-81

Endereço: Rua Capitão Pedro Tavares, 315 – Vila Espírito Santo (sala 1)

CEP: 18051-330 – Sorocaba / SP

Tel: (15) 3232-5559 / (15) 3212-1965 E-mail: projetolagirassol@yahoo.com.br





## PASTORAL DO MENOR - CNBB

"... para que crianças e adolescentes tenham vida em plenitude!"

### ASSOCIAÇÃO BOM PASTOR

#### 5.1) PÚBLICO ALVO

Atendimento a 160 adolescentes de ambos os sexos compreendendo a faixa etária de 12 a 18 anos e excepcionalmente até aos 21 anos inseridos nas medidas socioeducativas de Liberdade Assistida, Prestação de Serviço a Comunidade e Pré medida e suas respectivas famílias, tendo como diretriz o Estatuto da Criança e do Adolescente ECA, o Sistema Nacional de Atendimento Socioeducativo SINASE, Plano Municipal de Medidas Socioeducativas e as práticas do Processo Circular da Justiça Restaurativa.

#### 5.2) IDENTIFICAÇÃO DO TERRITÓRIO PARA EXECUÇÃO DO SERVIÇO

##### REGIONAL OESTE E NORTE

##### 5.2.1) TERRITÓRIO DE INSERÇÃO E ABRANGÊNCIA DA EXECUÇÃO DO SERVIÇO.

Nome: NÚCLEO - ESMERALDA

Endereço: RUA MITRE FIUZA AYRES, 105 – PQ. ESMERALDA

Cidade/ UF: SOROCABA/SP



Núcleo 1 / Endereço: ESMERALDA

**ASSOCIAÇÃO BOM PASTOR**

**CNPJ-MF: 07.668.736/0001-81**

**Endereço: Rua Capitão Pedro Tavares, 315 – Vila Espírito Santo (sala 1)**

**CEP: 18051-330 – Sorocaba / SP**

**Tel: (15) 3232-5559 / (15) 3212-1965 E-mail: projetolagirassol@yahoo.com.br**



## PASTORAL DO MENOR - CNBB

"... para que crianças e adolescentes tenham vida em plenitude!"

### ASSOCIAÇÃO BOM PASTOR

Locado ( )                      Próprio ( )                      Cedido ( X )

Condições de acessibilidade

Sim ( X )                      Parcialmente ( )                      Não Possui ( )

Descrição e quantificação dos ambientes disponíveis.	Equipamentos/ móveis disponíveis para o desenvolvimento do Serviço	Materiais de consumo disponíveis para o desenvolvimento do Serviço
07 salas 01 cozinha 01 área coberta/ refeitório 02 banheiros femininos 02 banheiros masculinos 01 quadra coberta 02 dispensas	<ul style="list-style-type: none"><li>• Mesa Grande (05)</li><li>• Armário (2)</li><li>• Ventiladores (2)</li><li>• Mesas escolares (20)</li><li>• Cadeiras (42)</li><li>• Lousa (3)</li><li>• Poltrona(2)</li><li>• 30 cadeiras</li><li>• Mesa de ping-pong(1)</li><li>• 04 extintores com placa</li></ul>	- copos - panelas / panelas de pressão/ formas - pratos - talheres - Botijão de gás - Lixeiras grandes e pequenas

**Nome: NÚCLEO MANCHESTER/ JULIO DE MESQUISTA**

**Endereço: R. Marisa Vieira Campos de Oliveira, 86 (antiga R. Sete) – Júlio de Mesquita**

**Cidade / UF: Sorocaba/SP**

**CNPJ: 71.872.188/0001-06**

**ASSOCIAÇÃO BOM PASTOR**

**CNPJ-MF: 07.668.736/0001-81**

**Endereço: Rua Capitão Pedro Tavares, 315 – Vila Espírito Santo (sala 1)**

**CEP: 18051-330 – Sorocaba / SP**

**Tel: (15) 3232-5559 / (15) 3212-1965 E-mail: projetolagirassol@yahoo.com.br**



## PASTORAL DO MENOR - CNBB

"... para que crianças e adolescentes tenham vida em plenitude!"

### ASSOCIAÇÃO BOM PASTOR



Núcleo 1 / Endereço: MANCHESTER/ JULIO DE MESQUITA

Locado ( )

Próprio ( )

Cedido ( X )

Condições de acessibilidade

Sim ( X )

Parcialmente ( )

Não Possui ( )

Descrição e quantificação dos ambientes disponíveis.	Equipamentos/ móveis disponíveis para o desenvolvimento do Serviço	Materiais de consumo disponíveis para o desenvolvimento do Serviço
05 salas para atividades e oficinas 01 banheiro 02 sanitários 01 refeitório 01 cozinha 01 área de recreação	04 lousas 07 armários 03 estantes de ferro 75 cadeiras universitárias 16 bancos refeitório 08 mesas refeitório 05 mesas escritório (sala) 30 cadeiras comuns 04 mesas para atividade 04 bancos de madeira 01 arquivo 04 mesas plásticas 12 cadeiras plásticas 01 computador 01 impressora	Botijões de gás Freezer Fogão Geladeira Ventiladores Painéis de vários tamanhos Painel de pressão, Copos, pratos, talheres, formas Liquidificadores

**ASSOCIAÇÃO BOM PASTOR**

**CNPJ-MF: 07.668.736/0001-81**

**Endereço: Rua Capitão Pedro Tavares, 315 – Vila Espírito Santo (sala 1)**

**CEP: 18051-330 – Sorocaba / SP**

**Tel: (15) 3232-5559 / (15) 3212-1965 E-mail: projetolagirassol@yahoo.com.br**



## PASTORAL DO MENOR - CNBB

"...para que crianças e adolescentes tenham vida em plenitude!"

### ASSOCIAÇÃO BOM PASTOR

01 microondas 03 televisões 02 DVDs 03 brinquedos de parque 01 caixa de som 06 extintores com placas sinalizadoras	
--	--

**Nome: NÚCLEO NOVA ESPERANÇA**

**Endereço: RUA ANTONIO RUIZ 65**

**Cidade/ UF: SOROCABA/SP**



**Núcleo 1 / Endereço: NOVA ESPERANÇA**

Locado ( )

Próprio ( )

Cedido ( X )

Condições de acessibilidade

Sim ( X )

Parcialmente ( )

Não Possui ( )

Descrição e quantificação dos ambientes disponíveis.	Equipamentos/ móveis disponíveis para o desenvolvimento do Serviço	Materiais de consumo disponíveis para o desenvolvimento do Serviço
4 Salas 1 Cozinha 2 Banheiros	6 Armários 63 Cadeiras 17 Mesas 5 Mesas de Escritório 4 Cadeiras de Escritório 2 Impressoras	4 Lousas Caneca; Painéis / Painéis De Pressão/ Formas Pratos Talheres

### ASSOCIAÇÃO BOM PASTOR

**CNPJ-MF: 07.668.736/0001-81**

**Endereço: Rua Capitão Pedro Tavares, 315 – Vila Espírito Santo (sala 1)**

**CEP: 18051-330 – Sorocaba / SP**

**Tel: (15) 3232-5559 / (15) 3212-1965 E-mail: projetolagirassol@yahoo.com.br**



## PASTORAL DO MENOR - CNBB

"... para que crianças e adolescentes tenham vida em plenitude!"

### ASSOCIAÇÃO BOM PASTOR

	1 Computador Completo 2 Dvd 4 Ventiladores de Parede 1 Arquivo 1 Geladeira Duplex 1 Fogão Industrial 1 Microondas 1 Freezer Horizontal 1 Máquina de Lavar 10 Kg 1 Tanquinho 1 Liquidificador Industrial 1 Liquidificador Comum 1 Cortador de Legumes 1 Batedeira 1 Cafeteira 1 Bebedor 03 extintores com placas sinalizadoras	Botijão De Gás
--	--	----------------

**Nome: NÚCLEO IPIRANGA**

**Endereço: R. IDALINA MARIA DE JESUS SILVA, 10 – LOTE 06 JD.  
ABATIÁ**

**Cidade / UF: SOROCABA/SP**

**CNPJ: 71.872.188/0001-06**

Núcleo 1 / Endereço: IPIRANGA

Locado ( )

Próprio ( X )

Cedido ( )

Condições de acessibilidade

Sim ( )

Parcialmente ( X )

Não Possui ( )

**ASSOCIAÇÃO BOM PASTOR**

**CNPJ-MF: 07.668.736/0001-81**

**Endereço: Rua Capitão Pedro Tavares, 315 – Vila Espírito Santo (sala 1)**

**CEP: 18051-330 – Sorocaba / SP**

**Tel: (15) 3232-5559 / (15) 3212-1965 E-mail: projetolagirassol@yahoo.com.br**



## PASTORAL DO MENOR - CNBB

"...para que crianças e adolescentes tenham vida em plenitude!"

### ASSOCIAÇÃO BOM PASTOR



Descrição e quantificação dos ambientes disponíveis.	Equipamentos/ móveis disponíveis para o desenvolvimento do Serviço	Materiais de consumo disponíveis para o desenvolvimento do Serviço
1 Recepção 6 Banheiros 4 Salas 1 Dispensa Refeitório/salão de atividades 1 Cozinha	3 Mesa escritório 3 cadeiras escritório 1 computador (CPU, monitor, teclado, estabilizador, mouse, caixinha de som) 1 Mesa computador 6 Armário de aço 1 Rack 1 Aparador 1 carrinho de supermercado 20 cadeiras universitárias 3 Televisor 1 Aparelho DVD 7 Ventilador de parede 10 Mesas Infantis 40 cadeiras infantis	4 Lousa 2m Botijão de gas Talheres Copos Canecas Pratos Assadeiras Panelas Panela de pressão Escorredor de macarrão Escorredor de louça Suporte para filtro de papel Batedeira Liquidificador Grill Cortador de legumes (cabrita)

#### ASSOCIAÇÃO BOM PASTOR

**CNPJ-MF:** 07.668.736/0001-81

**Endereço:** Rua Capitão Pedro Tavares, 315 – Vila Espírito Santo (sala 1)

**CEP:** 18051-330 – Sorocaba / SP

**Tel:** (15) 3232-5559 / (15) 3212-1965 **E-mail:** projetolagirassol@yahoo.com.br



## PASTORAL DO MENOR - CNBB

"... para que crianças e adolescentes tenham vida em plenitude!"

### ASSOCIAÇÃO BOM PASTOR

	1 Fogão industrial 6 bocas 2 Geladeiras 6 Mesas refeitório 48 Cadeiras 3 mesas refeitório com banco embutido 1 caixa de som 06 extintores com placas sinalizadoras	
--	--	--

### REGIONAL NORTE

#### 5.2.1 ) TERRITORIO DE INSERÇÃO E ABRANGENCIA DA EXECUÇÃO DO SERVIÇO.

**Nome:** NÚCLEO ANA PAULA ELEOTÉRIO - HABITETO

**Endereço:** RUA PROF. JORGE CARVALHO DE MORAES, 305 ( ANTIGA RUA 05, 95)

**Cidade/ UF:** SOROCABA/SP

**Núcleo 1 / Endereço:** CEC HABITETO

**ENDEREÇO:** Rua Prof. Jorge Carvalho de Moraes, 305 (antiga R.Cinco nº 95) - Conjunto Habitacional Ana Paula Eleutério - CEP: 18079-725

Locado ( )                      Próprio ( )                      Cedido (X)

Condições de acessibilidade Sim ( )                      Parcialmente (X)

Não possui ( )



### ASSOCIAÇÃO BOM PASTOR

**CNPJ-MF:** 07.668.736/0001-81

**Endereço:** Rua Capitão Pedro Tavares, 315 – Vila Espírito Santo (sala 1)

**CEP:** 18051-330 – Sorocaba / SP

**Tel:** (15) 3232-5559 / (15) 3212-1965 **E-mail:** projetolagirassol@yahoo.com.br



## PASTORAL DO MENOR - CNBB

"... para que crianças e adolescentes tenham vida em plenitude!"

### ASSOCIAÇÃO BOM PASTOR

Descrição e quantificação dos ambientes disponíveis	Equipamento/móveis disponíveis para o desenvolvimento do serviço	Materiais de consumo disponíveis para o desenvolvimento do serviço
08 Salas 01 Salão 01 Recepção 01 Cozinha com dispensa 01 Refeitório 11 Banheiros 01 Quadra poliesportiva.	08 lousas, 130 carteiras universitárias com 73 cadeiras, 56 cadeiras de plástico, 10 mesas de plástico quadradas, 07 armários, 06 mesa de apoio, 02 TV, 03 DVD, 01 caixa de som, 01 data show, 70 cadeiras de plástico do salão, 02 escrivaninhas, 01 notebook, 01 computador, 09 ventiladores, tatames e instrumentos de percussão. Geladeira, freezer, fogão industrial com forno, 07 mesas com 08 acetos cada uma. Traves de futebol, cestas de basquete, rede de vôlei, placas de EVA usadas como Tatames, para aulas de jiu jitsu e Taekwondo. 12 extintores com placas sinalizadoras.	Lápis, lápis de cor, canetas, borrachas, régua, sulfite, caderno, giz, apagador, cola, tesoura, lixeira, painel, pistola de cola quente, guache, cartolina, pinceis, apontador, caneta piloto, crepom, durex, fita dupla face, grampeador, estilete, cliques, furador, plástico ofício, pastas, agendas, corretivo, cone, bambolê, bola, corda, coletes, filmes / desenhos, Brinquedoteca (brinquedos e jogos) e Livros infantis. Gás, panelas, leiteiras, frigideira, canecas, pratos, talheres, batedeira, liquidificador, processador, jarra,

#### ASSOCIAÇÃO BOM PASTOR

CNPJ-MF: 07.668.736/0001-81

Endereço: Rua Capitão Pedro Tavares, 315 – Vila Espírito Santo (sala 1)

CEP: 18051-330 – Sorocaba / SP

Tel: (15) 3232-5559 / (15) 3212-1965 E-mail: projetolagirassol@yahoo.com.br





## PASTORAL DO MENOR - CNBB

"... para que crianças e adolescentes tenham vida em plenitude!"

### ASSOCIAÇÃO BOM PASTOR

		potes plásticos, facas de corte, tábua, potes plásticos, potes plásticos grandes com tampas, bacias, tolhas de mesa, guardanapos, luvas, descartáveis, tocas descartáveis, aventais, bandejas, escorredor de louça e garrafa térmica.
--	--	---

**Nome: NÚCLEO SÃO BENTO II**

**Endereço: RUA DORACI DO AMARAL, 104 – PQ. SÃO BENTO**

**Cidade/ UF: SOROCABA/SP**



Núcleo 1 / Endereço: SÃO BENTO

Locado ( X )

Próprio ( )

Cedido ( )

Condições de acessibilidade

Sim ( )

Parcialmente ( X )

Não Possui ( )

### ASSOCIAÇÃO BOM PASTOR

**CNPJ-MF: 07.668.736/0001-81**

**Endereço: Rua Capitão Pedro Tavares, 315 – Vila Espírito Santo (sala 1)**

**CEP: 18051-330 – Sorocaba / SP**

**Tel: (15) 3232-5559 / (15) 3212-1965 E-mail: projetolagirassol@yahoo.com.br**



## PASTORAL DO MENOR - CNBB

"... para que crianças e adolescentes tenham vida em plenitude!"

### ASSOCIAÇÃO BOM PASTOR

Descrição e quantificação dos ambientes disponíveis.	Equipamentos/ móveis disponíveis para o desenvolvimento do Serviço	Materiais de consumo disponíveis para o desenvolvimento do Serviço
06 salas para atividades e oficinas 04 banheiros 01 cozinha	03 armários 01 prateleira de ferro 32 cadeiras universitárias 70 cadeiras refeitório 10 mesas refeitório 05 mesas escritório 01 TV 01 DVD 03 aparelhos de som 01 geladeira 01 fogão 06 extintores com placas sinalizadoras	Botijões de gás lousas Caneca Painéis / Painéis De Pressão/ Formas Pratos Talheres

**Nome: NUCLEO LARANJEIRAS**

**Endereço: RUA MENALDO COSTA SILVA RODRIGUES, 546 – PQ. LARANJEIRAS**

**Cidade / UF: SOROCABA/SP**



Núcleo 1 / Endereço: RUA MENALDO COSTA SILVA RODRIGUES, 546 –  
PQ. LARANJEIRAS

Locado ( X )

Próprio ( )

Cedido ( )

**ASSOCIAÇÃO BOM PASTOR**

**CNPJ-MF: 07.668.736/0001-81**

**Endereço: Rua Capitão Pedro Tavares, 315 – Vila Espírito Santo (sala 1)**

**CEP: 18051-330 – Sorocaba / SP**

**Tel: (15) 3232-5559 / (15) 3212-1965 E-mail: projetolagirassol@yahoo.com.br**



## PASTORAL DO MENOR - CNBB

"... para que crianças e adolescentes tenham vida em plenitude!"

### ASSOCIAÇÃO BOM PASTOR

Condições de acessibilidade

Sim ( )

Parcialmente ( X )

Não Possui ( )

Descrição e quantificação dos ambientes disponíveis.	Equipamentos/ móveis disponíveis para o desenvolvimento do Serviço	Materiais de consumo disponíveis para o desenvolvimento do Serviço
04 salas 01 cozinha 01 copa 03 banheiros 01 area de serviço 01 garagem coberta 01 varanda	03 armários 04 mesas e cadeiras de escritório. 01 arquivos 02 computadores 01 impressoras 05 mesa 80 cadeiras 01 geladeira 01 fogão 02 TV 02 extintores com placas sinalizadoras	- copos - panelas / panelas de pressão/ formas - pratos - talheres - assadeiras - bandejas - utensílios domésticos - Botijão de gás - Lixeiras grandes e pequenas - Telefone

**Nome: CRAS VILA HELENA**

**Endereço: R. IDALINA MARIA DE JESUS SILVA, 10 – LOTE 06 JD. ABATIA**

**Cidade / UF: SOROCABA/SP**



**ASSOCIAÇÃO BOM PASTOR**

**CNPJ-MF: 07.668.736/0001-81**

**Endereço: Rua Capitão Pedro Tavares, 315 – Vila Espírito Santo (sala 1)**

**CEP: 18051-330 – Sorocaba / SP**

**Tel: (15) 3232-5559 / (15) 3212-1965 E-mail: projetolagirassol@yahoo.com.br**



## PASTORAL DO MENOR - CNBB

"... para que crianças e adolescentes tenham vida em plenitude!"

### ASSOCIAÇÃO BOM PASTOR

Núcleo 1 / Endereço: CRAS – VILA HELENA

Locado ( )

Próprio ( )

Cedido ( X )

Condições de acessibilidade

Sim ( X )

Parcialmente ( )

Não Possui ( )

Descrição e quantificação dos ambientes disponíveis.	Equipamentos/ móveis disponíveis para o desenvolvimento do Serviço	Materiais de consumo disponíveis para o desenvolvimento do Serviço
05 salas 01 cozinha / copa 03 banheiros 01 area de serviço		

**Nome: CRAS VITORIA REGIA**

**Endereço: R. Orsélio Pereira, 413 - Parque Vitoria Regia, Sorocaba - SP, 18078-383**

**Cidade / UF: SOROCABA/SP**



**Nome: CRAS CARANDÁ**

**Endereço: RAbdias Ribeiro dos Santos, Sorocaba - SP**

**Cidade / UF: SOROCABA/SP**

### ASSOCIAÇÃO BOM PASTOR

**CNPJ-MF: 07.668.736/0001-81**

**Endereço: Rua Capitão Pedro Tavares, 315 – Vila Espírito Santo (sala 1)**

**CEP: 18051-330 – Sorocaba / SP**

**Tel: (15) 3232-5559 / (15) 3212-1965 E-mail: projetolagirassol@yahoo.com.br**



## PASTORAL DO MENOR - CNBB

"... para que crianças e adolescentes tenham vida em plenitude!"

### ASSOCIAÇÃO BOM PASTOR



**Nome: PROJETO GIRASSOL – SEDE DE ATENDIMENTO PROJETO GIRASSOL**

**Endereço: DEMANDA DO VALE BLASEK, 517 – VILA BARÃO**

**Cidade / UF: SOROCABA/SP**

**Fones: 32325559 / celulares 996663740 / 997533074**



Núcleo 1 / Endereço: DEMANDA DO VALE BLASEK, 517 – VILA BARÃO

Locado ( )

Próprio ( )

Cedido ( X )

### ASSOCIAÇÃO BOM PASTOR

**CNPJ-MF: 07.668.736/0001-81**

**Endereço: Rua Capitão Pedro Tavares, 315 – Vila Espírito Santo (sala 1)**

**CEP: 18051-330 – Sorocaba / SP**

**Tel: (15) 3232-5559 / (15) 3212-1965 E-mail: projetolagirassol@yahoo.com.br**



## PASTORAL DO MENOR - CNBB

"... para que crianças e adolescentes tenham vida em plenitude!"

### ASSOCIAÇÃO BOM PASTOR

Condições de acessibilidade

Sim ( )

Parcialmente ( X )

Não Possui ( )

Descrição e quantificação dos ambientes disponíveis.	Equipamentos/ móveis disponíveis para o desenvolvimento do Serviço	Materiais de consumo disponíveis para o desenvolvimento do Serviço
01 Hall Recepção	Armários	- copos
04 salas	Mesas e cadeiras de escritório.	- panelas / panelas de pressão/ formas
01 cozinha	Arquivos	- pratos
01 copa	07 Notebook	- talheres
02 banheiros	03 impressoras	- assadeiras
01 garagem descoberta	20 cadeiras plásticas	- bandejas
	01 geladeira	- utensílios domésticos
	01 fogão	- Botijão de gás
	01 TV	- Lixeiras grandes e pequenas
	Extintores com placas sinalizadoras	- Telefone

### 5.3 ) VAGAS OFEREICIDAS PARA O SERVIÇO

**160 VAGAS**

### 5.4 ) DESCRIÇÃO DA REALIDADE ( Diagnóstico )

Quanto ao trabalho desenvolvido na Região Oeste e Norte de Sorocaba observa-se que há quadro de vulnerabilidade social, com casos de riscos sociais constituídos por famílias onde há situação de moradia irregular. O aspecto financeiro apresenta famílias com baixa renda, onde grande parte é de formação monoparental, onde a separação, divórcio, é observada com certa frequência, e que, a partir deste ponto, a figura paterna se torna ausente ou negativa, aspectos de conflitos são presentes nas relações intrafamiliares, o que prejudica a relação pai-filho.

#### ASSOCIAÇÃO BOM PASTOR

**CNPJ-MF:** 07.668.736/0001-81

**Endereço:** Rua Capitão Pedro Tavares, 315 – Vila Espírito Santo (sala 1)

**CEP:** 18051-330 – Sorocaba / SP

**Tel:** (15) 3232-5559 / (15) 3212-1965 **E-mail:** projetolagirassol@yahoo.com.br



### **ASSOCIAÇÃO BOM PASTOR**

Quanto aos familiares observa-se trabalhos informais, com renda média de salário mínimo.

O uso de álcool ou drogas entre familiares próximos são relatados, além de primos ou irmãos envolvidos no meio delitivo.

Quanto aos jovens que ingressam no programa de acompanhamento, há maior predominância de envolvimento na prática de tráfico de drogas, sendo que 50% corresponde a prática de roubo, seguido de furto e outras infrações menores.

A evasão escolar ocorre em 70% dos adolescentes, com período médio de 2 anos de evasão, com histórico de dificuldades da ordem comportamental, usualmente o período de evasão corresponde ao tempo em que se envolveu e se identificou com o meio delitivo. A maioria dos adolescentes interrompeu seus estudos entre o 7º ano do EF e o 1º ano do EM. A evasão tem correlação com quadro de defasagem escolar, com crenças de incapacidade para o aprendizado em relatos.

A idade dos adolescentes de maior incidência é entre 16, 17 e 18 anos.

O uso de drogas é condição frequente no diagnóstico, ocorrendo prevalência do consumo de maconha, com frequência diária média de 3-5 cigarros desta por dia, em casos mais graves 8 cigarros de maconha por dia. O uso de cocaína também é relatado, porém em frequência menor, há casos específicos de consumo de crack. O entendimento da maconha como algo natural e que não causa danos faz parte das crenças centrais dos adolescentes. Poucos compreendem os malefícios deste hábito.

Quanto ao gênero 10%, em média, são do gênero feminino, os demais masculinos.

A maioria dos adolescentes nunca participou de algum curso profissionalizante, em média 80% destes.

A paternidade precoce ocorre em torno de 15% dos jovens.

Sobre o quadro comportamental há histórico de oposição a regras, tatuagens como forma de identificação a grupos específicos do meio delitivo,

### **ASSOCIAÇÃO BOM PASTOR**

**CNPJ-MF:** 07.668.736/0001-81

**Endereço:** Rua Capitão Pedro Tavares, 315 – Vila Espírito Santo (sala 1)

**CEP:** 18051-330 – Sorocaba / SP

**Tel:** (15) 3232-5559 / (15) 3212-1965 **E-mail:** projetolagirassol@yahoo.com.br



## PASTORAL DO MENOR - CNBB

"... para que crianças e adolescentes tenham vida em plenitude!"

### ASSOCIAÇÃO BOM PASTOR

entendimento distorcido de figuras de autoridades como rivais. O campo afetivo é direcionado à genitora, são jovens com carências afetivas reprimidas, das quais têm dificuldade de falar ou expressar, gerando comportamentos defensivos nos estágios iniciais de acolhimento. Raramente falaram ou expressaram questões emocionais ou lembranças negativas, o que tem relação com o consumo excessivo de drogas como recurso inconsciente de alívio de emoções conturbadas. Após parte do processo passam a falar sobre essas questões, ou seja: o diálogo profundo raramente ocorre. Também há dificuldade em reconhecer sonhos ou perspectivas de vida. O não uso do diálogo construtivo gera dificuldades nas relações familiares, que são da ordem comportamental e resistência a limites.

Nota-se, portanto, que o acompanhamento interfere de forma positiva neste quadro de diagnósticos, salvo os casos de descumprimento que impedem a continuidade das ações interventivas.

O Município de Sorocaba é geograficamente grande, apresenta área territorial de 456,0 Km<sup>2</sup>, dividindo-se em área urbana: 249,2 Km<sup>2</sup> e rural: 206,8 Km<sup>2</sup> com densidade demográfica: 1.211hab/Km<sup>2</sup>. A cidade está localizada ao sudoeste do Estado de São Paulo, a 96 km de distância da capital de São Paulo, limitando ao norte com Porto Feliz; ao sul com Votorantim; ao leste com Mairinque; ao nordeste com Itu; ao oeste com Araçoiaba da Serra, ao sudoeste com Salto de Pirapora e a Noroeste com Iperó.

Com base nas informações acima, a Associação Bom Pastor, se alinha com a preocupação municipal de enfrentamento à pobreza, de criar laços de solidariedade na cidade e da prioridade absoluta prevista na Constituição Federal para a criança e o adolescente, tendo condições de se tornar paradigma para outras regiões metropolitanas ou cidades de grande porte, no sentido de que busca uma inserção da periferia para o centro, tendo como principal metodologia a atuação na comunidade através da Liberdade

#### ASSOCIAÇÃO BOM PASTOR

**CNPJ-MF:** 07.668.736/0001-81

**Endereço:** Rua Capitão Pedro Tavares, 315 – Vila Espírito Santo (sala 1)

**CEP:** 18051-330 – Sorocaba / SP

**Tel:** (15) 3232-5559 / (15) 3212-1965 **E-mail:** projetolagirassol@yahoo.com.br





## PASTORAL DO MENOR – CNBB

“... para que crianças e adolescentes tenham vida em plenitude!”

### ASSOCIAÇÃO BOM PASTOR

Assistida Comunitária – LAC, buscando melhorar o panorama dos bairros esquecidos pela sociedade, tentando mudar a realidade local, utilizando os próprios atendidos e sua famílias como protagonistas.

O programa irá se desenvolver nos seguintes bairros do município de Sorocaba: Nova Esperança/ Vila Barão, Vila Helena / Jd Sueli, Júlio de Mesquita, Esmeralda, Ipiranga, sendo estendido aos bairros do Ana Paula Eleotério ( Habiteto ), Laranjeiras, Pq. São Bento I e II, Vitória Regia, Vila Helena e Carandá, já que o atendimento da ZONA NORTE, já é realizado pela entidade. São localidades que contam com Índice de Vulnerabilidade Social 5 a 6, os mais altos em termos de risco social, de acordo com o levantamento IBGE e Fundação SEADE. Trata-se de bairros onde os instrumentos de intervenção social, ainda não são suficientes para garantir as condições para o desenvolvimento pleno destes adolescentes e suas famílias como garantido pelo ECA e que apresentam, muitas vezes, ambiente propício ao ato infracional e a reincidência ao crime, devido à falta de oportunidades de lazer e de formação profissional e emprego, sendo que o tráfico de drogas torna-se atraente pelo aspecto financeiro.

Vale destacar também que em 2016 houve uma mudança no cenário que diz respeito a política de atendimento do adolescente autor de ato infracional. Havendo edital de chamamento publico para o atendimento da MSE, onde a cidade é dividida por 03 regiões ( Oeste, Norte e Sul/Leste) tendo como executoras 03 organizações não governamentais. Em 2017 após audiência publica realizada pela então Juiza da 1ª vara da Infância e Juventude Dra. Erna Thecla Maria Hakvoort, instalou o Grupo Gestor da Justiça Restaurativa. E a partir de meados de 2018 as entidades executoras da MSE passam a partir de então a receber os Boletins de Ocorrência para atendimento inicial dos adolescentes a partir da Prática da Justiça Restaurativa, denominando assim, atendimento de Pré-Medida.

### ASSOCIAÇÃO BOM PASTOR

**CNPJ-MF:** 07.668.736/0001-81

**Endereço:** Rua Capitão Pedro Tavares, 315 – Vila Espírito Santo (sala 1)

**CEP:** 18051-330 – Sorocaba / SP

**Tel:** (15) 3232-5559 / (15) 3212-1965 **E-mail:** projetolagirassol@yahoo.com.br



## PASTORAL DO MENOR - CNBB

"... para que crianças e adolescentes tenham vida em plenitude!"

### ASSOCIAÇÃO BOM PASTOR

Desde então houveram diversas etapas de formação e atualmente a equipe é totalmente preparada para o atendimento a partir das Práticas de Justiça Restaurativa, tanto na pré- medida quanto na medida de Liberdade Assistida e Prestação de Serviço a Comunidade.

#### 5.5 ) DESCRIÇÃO DO SERVIÇO A SER OFERTADO

Em conformidade com os art. 118 e 119 do ECA, o trabalho desenvolvido pela equipe de orientadores sociais capacitados será direcionada em 3 aspectos:

- **Familiar:** reforçar e/ou estabelecer vínculos visando co-responsabilidade no processo educativo;
- **Escolar:** incentivar o retorno, a permanência e o sucesso;
- **Comunitário:** objetivar a reinserção social do adolescente.

Daremos continuidade a Liberdade Assistida Comunitária - LAC; realizada por equipe técnica, educadores sociais dos centros educacionais comunitários e voluntários da própria comunidade. Cabe ainda a entidade executora o cadastramento, sensibilização, capacitação e reuniões permanentes de avaliação junto as instituições públicas e privadas, para o acompanhamento de adolescentes em cumprimento de medidas de Prestação de Serviço a Comunidade.

Destacamos também que faremos uso de uma metodologia da Pedagogia da Presença a partir do autor Antonio Carlos Gomes da Costa que traz em seu conceito que fazer – se presença construtiva na vida de um adolescente em dificuldade pessoal e social é pois, a primeira e a mais primordial das tarefas de um educador que aspire assumir um papel realmente emancipador na existência de seus educandos.

#### 5.6 ) OBJETIVO GERAL

Atender, auxiliar e orientar adolescentes inseridos na Medida Sócioeducativa de Liberdade Assistida, Prestação de Serviço a Comunidade, Pré Medida e suas respectivas famílias de acordo com a

### ASSOCIAÇÃO BOM PASTOR

**CNPJ-MF:** 07.668.736/0001-81

**Endereço:** Rua Capitão Pedro Tavares, 315 – Vila Espírito Santo (sala 1)

**CEP:** 18051-330 – Sorocaba / SP

**Tel:** (15) 3232-5559 / (15) 3212-1965 **E-mail:** projetolagirassol@yahoo.com.br



### **ASSOCIAÇÃO BOM PASTOR**

Doutrina da Proteção Integral, consagrada inicialmente na (Declaração de Genebra em 1924, no art. 227 da Constituição Brasileira e no Estatuto da Criança e Adolescente ) que estabelece que todas as crianças e adolescentes possuem direitos e obrigações dada a sua condição peculiar de pessoa em desenvolvimento, considerando-o adolescente não como objeto de vigilância, mas, como pessoas livres em processo de desenvolvimento que precisam de apoio, orientação e assistência no exercício de sua liberdade, para atingir seu desenvolvimento pleno.

#### **5.7 ) OBJETIVOS ESPECIFICOS**

- Implementar a dimensão da acolhida, estabelecendo assim uma relação de empatia com o adolescente, demonstrando confiança, credibilidade e segurança, que são essenciais para a construção de vínculos.
- Estabelecer um fluxo de atendimento ao adolescente advindo de Pré Medida, através de busca ativa, acolhimento, realização do pré círculo, círculo e pós círculo com encaminhamento de relatório ao MP em até 50 dias.
- Iniciar o atendimento do adolescente em Pré Medida, com acolhimento em forma de processo circular, apresentando a Justiça Restaurativa, dando a oportunidade do adolescente e família refletirem sobre o ato infracional cometido.
- Viabilizar, aos adolescentes que já receberam aplicação de medida socioeducativa em meio aberto, a possibilidade de construção do Plano Individual de Atendimento (PIA) através dos Círculos Restaurativos, de modo que o adolescente, sua família e a rede de serviços sejam ouvidos e se corresponsabilizem pela reparação do dano.
- Estabelecer um canal de comunicação clara e simples com o adolescente e familiares, sobre a medida socioeducativa que o

**ASSOCIAÇÃO BOM PASTOR**

**CNPJ-MF: 07.668.736/0001-81**

**Endereço:** Rua Capitão Pedro Tavares, 315 – Vila Espírito Santo (sala 1)

**CEP:** 18051-330 – Sorocaba / SP

**Tel:** (15) 3232-5559 / (15) 3212-1965 **E-mail:** projetolagirassol@yahoo.com.br



### **ASSOCIAÇÃO BOM PASTOR**

adolescente terá que cumprir, resignificando com o mesmo quantas vezes foram necessárias sobre LA e PSC para sua melhor adesão.

- Inserir um maior número de adolescentes na rede de ensino do município, através da sensibilização da D.E (Diretoria de Ensino) sobre a reinserção do adolescente na escola.
- Estabelecer canais de comunicação com a rede pública e ensino, coordenações pedagógicas das escolas, onde os adolescentes estão inseridos, para um acompanhamento mais efetivo, oferecendo parceria e esclarecimento do trabalho, possíveis discussões de casos pertinentes.
- Firmar parcerias com entidades que ofereçam cursos profissionalizantes com escolas técnicas e Departamentos de RH de empresas.
- Otimizar as atividades conjuntas com os adolescentes dos demais Programas de Liberdade Assistida do município.
- Implementar o Programa de Liberdade Assistida Comunitária - LAC em parceria com entidades que executam projetos com adolescentes em Sorocaba .
- Estabelecer contato com a Fundação CASA Dom Luciano, UI,UIP e UAI, buscando desenvolver vínculo com esclarecimento aos adolescentes sobre a Medida de Liberdade Assistida e discussão de casos com a equipe técnica.
- Orientar o adolescente das conseqüências do não cumprimento da medida,  
bem como de não se envolver em novos atos infracionais;

### **ASSOCIAÇÃO BOM PASTOR**

**CNPJ-MF:** 07.668.736/0001-81

**Endereço:** Rua Capitão Pedro Tavares, 315 – Vila Espírito Santo (sala 1)

**CEP:** 18051-330 – Sorocaba / SP

**Tel:** (15) 3232-5559 / (15) 3212-1965 **E-mail:** projetolagirassol@yahoo.com.br



## PASTORAL DO MENOR – CNBB

"... para que crianças e adolescentes tenham vida em plenitude!"

### ASSOCIAÇÃO BOM PASTOR

- Proceder ao estudo do caso, objetivando conhecer o histórico do adolescente e sua família, articulando a rede de serviços local, visando estabelecer um programa de orientação e atendimento direcionado e o fortalecimento dos vínculos familiares e comunitários;
- Manter um atendimento documentado e organizado, de maneira que possa facilitar o estudo e a avaliação dos casos, através de pastas/processos;
- Organizar e acompanhar grupos reflexivos, promovendo palestras, filmes, debates e discussão em grupos com os adolescentes, suas famílias e a comunidade, semanal, quinzenal e mensal;
- Inserir o adolescente em cursos semi-profissionalizantes ou oficinas internas e externas, visando melhorar sua qualificação profissional, para poder gerar renda familiar, o possível encaminhamento ao mercado formal e informal de trabalho e o desenvolvimento pessoal;
- Referenciar através de protocolo os adolescentes e famílias no CRAS e CREAS quando houver necessidade;
- Inserir todos os adolescentes no SAFI – Sistema de Acompanhamento a Família e Indivíduo.
- Encaminhar e supervisionar o adolescente para: regularização da documentação pessoal, escolarização, profissionalização, cultura, saúde, esporte e lazer;
- Participar de Seminários, Fóruns, Encontros e Cursos promovidos pela rede de atendimento municipal, regional e estadual;
- Participar das reuniões intersetoriais e de matriciamento para discussão de casos e troca de experiências.

#### ASSOCIAÇÃO BOM PASTOR

**CNPJ-MF:** 07.668.736/0001-81

**Endereço:** Rua Capitão Pedro Tavares, 315 – Vila Espírito Santo (sala 1)

**CEP:** 18051-330 – Sorocaba / SP

**Tel:** (15) 3232-5559 / (15) 3212-1965 **E-mail:** projetolagirassol@yahoo.com.br



### **ASSOCIAÇÃO BOM PASTOR**

- Realizar reuniões semanais da equipe de trabalho, visando instrumentalizar o atendimento técnico e alinhar as ações a serem realizadas semanal e mensalmente.

### **5.8 ) METODOLOGIA DO SERVIÇO**

A metodologia de trabalho está fundamentada nos princípios e diretrizes do Estatuto da Criança e do Adolescente, Constituição Federal, Diretrizes da Fundação CASA, Lei Orgânica de Assistência Social, ( SINASE ) Sistema Nacional de Atendimento Socioeducativo e principalmente na filosofia de trabalho da Pastoral do Menor, que é pautada no trabalho comunitário.

- O atendimento será intensificado na comunidade, contando com uma equipe de **08 orientadores técnicos/ facilitadores de processo circular** contratados para a **região oeste e norte** da cidade, que atuarão em duplas diretamente nos Centros Educacionais citados acima, no fluxograma abaixo, também nos Centros Educacionais da região Norte da Cidade e também as parcerias já estabelecidas com CRAS, UBS, IGREJAS nas comunidades. Ficando a sede administrativa local para o acolhimento inicial de adolescentes cujo bairro não seja próximo aos Centros Educacionais. Neste local também serão realizadas reuniões semanais com a equipe técnica para alinhamento das ações.
- Proposta pedagógica que exercite: a consciência crítica, a reflexão e a participação dos adolescentes e seus familiares em todo processo socioeducativo;
- Possibilitar ao adolescente de ser protagonista de seu processo de crescimento pessoal e social;
- Dentro da proposta socioeducativa são considerados o perfil do adolescente, a complexidade do ato infracional e sua inserção grupal,

### **ASSOCIAÇÃO BOM PASTOR**

**CNPJ-MF:** 07.668.736/0001-81

**Endereço:** Rua Capitão Pedro Tavares, 315 – Vila Espírito Santo (sala 1)

**CEP:** 18051-330 – Sorocaba / SP

**Tel:** (15) 3232-5559 / (15) 3212-1965 **E-mail:** projetolagirassol@yahoo.com.br



## PASTORAL DO MENOR - CNBB

"... para que crianças e adolescentes tenham vida em plenitude!"

### ASSOCIAÇÃO BOM PASTOR

privilegiando seu interesse e suporte familiar. Visamos possibilitar que o adolescente reverta sua atitude delituosa, através de inclusão em espaços de capacitação e de ação cidadã.

- Além do atendimento sistemático tanto da Medida socioeducativa já aplicada e do Processo de Pré Medida, o adolescente e família poderão contar com um Projeto extra voltado para o atendimento direto aos familiares de adolescentes em MSE que acontecerá nos bairros, chamado **ESCUTAR É CUIDAR, em processo de aprovação pela Fundação Abrinq.** Que tem por finalidade o acolhimento e alinhamento destas famílias. Este atendimento será encaminhado pelos orientadores técnicos das MSE e Pré Medida, sendo realizado uma vez por semana no período da noite para melhor atender a demanda. Os profissionais tem em sua maioria formação de terapeutas em família e também em JR.

Também pautaremos nossas ações na Pedagogia da Presença a partir do autor Antônio Carlos Gomes da Costa.

**ASSOCIAÇÃO BOM PASTOR**

**CNPJ-MF: 07.668.736/0001-81**

**Endereço: Rua Capitão Pedro Tavares, 315 – Vila Espírito Santo (sala 1)**

**CEP: 18051-330 – Sorocaba / SP**

**Tel: (15) 3232-5559 / (15) 3212-1965 E-mail: projetolagirassol@yahoo.com.br**



## PASTORAL DO MENOR - CNBB

"... para que crianças e adolescentes tenham vida em plenitude!"



Atuarão nestes locais acima citados duplas de Orientadores técnicos e duplas de facilitadores de Pré Medida e Processo Circular. E sempre que houver necessidade de avaliar a demanda local ampliaremos ou diminuiremos a equipe local, sendo a mesma deslocada para outro território. Esta proposta acontecerá em consonância com região Norte, para assim fortalecermos o trabalho de LAC- Liberdade Assistida Comunitária.

### ASSOCIAÇÃO BOM PASTOR

**CNPJ-MF:** 07.668.736/0001-81

**Endereço:** Rua Capitão Pedro Tavares, 315 – Vila Espírito Santo (sala 1)

**CEP:** 18051-330 – Sorocaba / SP

**Tel:** (15) 3232-5559 / (15) 3212-1965 **E-mail:** projetolagirassol@yahoo.com.br





## ASSOCIAÇÃO BOM PASTOR

Dividiremos o atendimento ao adolescente em cumprimento de MSE em três etapas:

<b>APROXIMAÇÃO</b> prazo de 2 a 3 meses	<b>IDENTIFICAÇÃO</b> prazo de 2 a 3 meses	<b>ELABORAÇÃO</b> prazo de 2 a 3 meses
<ul style="list-style-type: none"><li>✓ Explicação da MSE</li><li>✓ Construção do PIA – Metas – comprometimento pessoal,</li><li>✓ Visita domiciliar,</li><li>✓ Processo circular,</li><li>✓ Reconhecimento de suas habilidades e dificuldades,</li><li>✓ Situação escolar,</li><li>✓ Vinculação da família aos programas de atendimento a rede/SAFI,</li><li>✓ Reflexão sobre seu ato infracional</li><li>✓ Redescoberto a comunidade,</li></ul>	<ul style="list-style-type: none"><li>✓ Acompanhamento das metas elencadas no PIA,</li><li>✓ Participação nos grupos temáticos,</li><li>✓ Definição de suas habilidades, procurando encaixar em cursos oferecidos pelo projeto,</li><li>✓ Reconhecimento das conquistas obtidas,</li><li>✓ Ampliar sua visão de mundo, através de atividades culturais e esportivas,</li><li>✓ Refletir sobre os danos causados a si mesmo e aos outros,</li></ul>	<ul style="list-style-type: none"><li>✓ Aprofundar questões nas áreas sócio afetivas, cognitivas, sexual, comportamental e valorização ética e moral,</li><li>✓ Reconstrução da sua história de vida. (Projeto de vida),</li><li>✓ Identificação dos fatores de risco e fatores de proteção,</li><li>✓ Elaboração de currículo,</li><li>✓ Inserção em treinamento para entrevistas de emprego,</li><li>✓ Visita a empresas, vinculadas com o projeto de lei do aprendiz,</li><li>✓ Processo Circular de avaliação do PIA</li><li>✓ Preparação para o encerramento.</li></ul>

### ASSOCIAÇÃO BOM PASTOR

CNPJ-MF: 07.668.736/0001-81

Endereço: Rua Capitão Pedro Tavares, 315 – Vila Espírito Santo (sala 1)

CEP: 18051-330 – Sorocaba / SP

Tel: (15) 3232-5559 / (15) 3212-1965 E-mail: projetolagirassol@yahoo.com.br



## PASTORAL DO MENOR - CNBB

"... para que crianças e adolescentes tenham vida em plenitude!"

### ASSOCIAÇÃO BOM PASTOR

As descrições abaixo trarão de forma mais pontual como se darão os três momentos propostos, onde os itens apresentados no quadro se conversam com os itens elencados abaixo.

- **ACOLHIMENTO INICIAL PRÉ MEDIDA:** Adolescente é encaminhado direto da Delegacia de Polícia com Termo de Voluntariado, para ser inserido no Círculo de Acolhimento, sendo atendido por uma dupla de facilitadores de processo circular. Realização de pré círculo, círculo e pós círculo, finalizando com relatório encaminhado ao MP. Caso não haja adesão imediata, realização de contato telefônico, duas buscas ativas ( visita) emissão de relatório com a negativa ao MP.
- **ACOLHIMENTO INICIAL MSE ( LA / PSC ):** O adolescente e seu responsável são acolhidos por um técnico de referência para realização da interpretação da medida e agendamento de entrevista com o objetivo de construção do Plano Individual de Atendimento (PIA) através dos Pré Círculos e Círculos Restaurativos, de modo que o adolescente, sua família, sejam ouvidos e se corresponsabilizem pelo cumprimento da MSE. O atendimento individual acontecerá na sede da entidade e posteriormente na comunidade conforme adesão do adolescente e da família. Caso não haja adesão imediata, realização de contato telefônico, duas buscas ativas ( visita) emissão de relatório com a negativa ao MP.
- **CONSTRUÇÃO DO PIA:** Elaboração do Plano Individual de Atendimento construção do PIA se dará através da metodologia dos Círculos Restaurativos, onde uma dupla de facilitadores de processo circular acolherá este adolescente, família, vítimas e demais atores da rede de serviços para que sejam ouvidos e se corresponsabilizem pelo cumprimento da MSE; tendo a oportunidade de reflexão sobre o

### ASSOCIAÇÃO BOM PASTOR

**CNPJ-MF:** 07.668.736/0001-81

**Endereço:** Rua Capitão Pedro Tavares, 315 – Vila Espírito Santo (sala 1)

**CEP:** 18051-330 – Sorocaba / SP

**Tel:** (15) 3232-5559 / (15) 3212-1965 **E-mail:** projetolagirassol@yahoo.com.br



### **ASSOCIAÇÃO BOM PASTOR**

ato cometido. Terá início na sede da entidade, dando sequência na visita domiciliar e demais atendimentos.

- **ATENDIMENTO INDIVIDUAL:** Nos atendimentos individuais com o adolescente, é feito o levantamento de suas aptidões, habilidades e interesses com observação para seus aspectos emocionais. **Os atendimentos individuais acontecerão na sede da entidade e também nos espaços destinados a LAC – Liberdade Assistida Comunitária.**
  
- **ATENDIMENTO FAMILIAR:** O atendimento será com matricialidade sociofamiliar, através do atendimento individual do pai e/ou da mãe, do casal, do grupo familiar, e em grupo de responsáveis. **Os atendimentos familiares acontecerão junto com a equipe técnica na sede da entidade e/ou na LAC – Liberdade Assistida Comunitária.**
  
- **ATENDIMENTO LAC – LIBERDADE ASSISTIDA COMUNITARIA/GRUPOS:** Através de vínculos estabelecidos entre o técnico de referência e os educadores que trabalham nos Centros Educacionais Comunitários da Pastoral do Menor e também profissionais da rede, dinamizar o atendimento ao adolescente e seus familiares, bem como estimular sua convivência comunitária de forma participativa, otimizando estes espaços para acolhimento deste adolescente em atendimento individual, coletivo e também na Prestação de Serviço a Comunidade. Este atendimento acontecerá semanalmente / e ou quinzenalmente de forma individual, grupal e familiar utilizando dos espaços da entidade e também espaços parceiros. Os atendimentos serão conduzidos pelos educadores técnicos e demais educadores locais.

#### **ASSOCIAÇÃO BOM PASTOR**

**CNPJ-MF:** 07.668.736/0001-81

**Endereço:** Rua Capitão Pedro Tavares, 315 – Vila Espírito Santo (sala 1)

**CEP:** 18051-330 – Sorocaba / SP

**Tel:** (15) 3232-5559 / (15) 3212-1965 **E-mail:** projetolagirassol@yahoo.com.br



### ASSOCIAÇÃO BOM PASTOR

- **APOIO PEDAGÓGICO** : Realizar avaliação pedagógica e de aprendizagem com os adolescentes interessados, para que com este acompanhamento mais individualizado, este adolescente não desista de frequentar as aulas regulares na escola e tenha sucesso na aprendizagem.
- **BUSCA ATIVA**: Realizar busca de adolescentes para solicitar comparecimento, adesão ou explicação do processo de Pré Medida, bem como buscar adesão de adolescentes que encontram-se em descumprimento de medida, para dar a chance de retomar o atendimento. Estas buscas ativas devem acontecer pelo menos 03 vezes, antes de entregar o processo para justiça tradicional ou elaborar relatório de descumprimento de medida.
- **VISITAS DOMICILIARES**: Visitas domiciliares para realização da construção do PIA, visitas de rotina e em casos emergenciais, onde é realizado o diagnóstico encaminhado a rede socioassistencial e quando da urgência repasse de cestas básicas pela entidade com limite de 03 meses por família.
- **ATENDIMENTO PSICOLÓGICO**: Elaboração de pareceres, laudos e informações que são anexadas aos processos pertinentes, para subsidiar as decisões judiciais. Realizar atendimento individual e ou grupal com a família, quando necessário, com objetivo de facilitar o resgate do vínculo familiar entre adolescente e seus familiares e fortalecer a relação entre responsáveis e filhos. Realizar atividades coletivas com adolescentes e família que visam trabalhar diversas temáticas importantes para a vida. Realizar visita domiciliar em conjunto com a técnica e a assistente social, afim de conhecer o ambiente familiar e se necessário auxiliar e encaminhar a família ao

**ASSOCIAÇÃO BOM PASTOR**

**CNPJ-MF:** 07.668.736/0001-81

**Endereço:** Rua Capitão Pedro Tavares, 315 – Vila Espírito Santo (sala 1)

**CEP:** 18051-330 – Sorocaba / SP

**Tel:** (15) 3232-5559 / (15) 3212-1965 **E-mail:** projetolagirassol@yahoo.com.br



## PASTORAL DO MENOR – CNBB

"... para que crianças e adolescentes tenham vida em plenitude!"

### ASSOCIAÇÃO BOM PASTOR

serviço da rede. Realizar encaminhamento a rede ao adolescente e a família quando necessário. - Atendimentos individuais com o adolescente quando a técnica achar necessário, a fim de construir espaços nos quais o adolescente possa compartilhar seus sentimentos e dar ressignificação das experiências vividas. Supervisão/ Organização dos estagiários de Psicologia, com projetos de direcionamento para as ações necessárias da entidade. Elaboração de grupos temáticos a partir de avaliação de perfil dos adolescentes para a participação do mesmo. Oferecendo espaço de formação/ capacitação/ ressocialização e desenvolvimento emocional e relacional.

#### ➤ SUPERVISOR (A) DOS PROCESSOS CIRCULARES –JR

Planejar as atividades da semana, do mês e do semestre;  
Operacionalizar as entradas dos adolescentes na pré medida e distribuir para a equipe técnica; Acompanhar o processo de implantação e implementação do serviço de Justiça Restaurativa na cidade de Sorocaba; Acompanhar os processos junto à equipe técnica, garantindo a execução do serviço; Zelar pelo cumprimento dos direitos dos adolescentes, de suas famílias e demais usuários do serviço, de acordo com as legislações em vigor; Proporcionar atendimento humanizado a todos os usuários; Acompanhar os processos circulares, monitorar em conjunto com a equipe técnica; Acompanhar os dados estatísticos;  
Promover encontros com a equipe técnica para avaliação e melhoria dos processos; Promover encontros com a equipe técnica para treinamento.

#### ➤ OFICINAS / CURSOS: Oferecer Oficinas/ cursos em diversas áreas, como: barbearia, corte de cabelo, Garçom, culinária, recreador infantil entre outros, oferecendo assim aos adolescentes possibilidade de inserção no mercado de trabalho de forma imediata e sem

### ASSOCIAÇÃO BOM PASTOR

CNPJ-MF: 07.668.736/0001-81

Endereço: Rua Capitão Pedro Tavares, 315 – Vila Espírito Santo (sala 1)

CEP: 18051-330 – Sorocaba / SP

Tel: (15) 3232-5559 / (15) 3212-1965 E-mail: projetolagirassol@yahoo.com.br



### **ASSOCIAÇÃO BOM PASTOR**

necessidade de formação intelectual. Encaminhar sempre que possível para entidades que oferecem cursos semiprofissionalizantes.

- **INSERÇÃO E/OU REINSERÇÃO ESCOLAR:** Incluir o adolescente na rede pública de ensino regular, buscando incentivar sua permanência e bom rendimento escolar;
- **PASSEIOS CULTURAIS/ ATIVIDADES EXTERNAS:** Passeios culturais valorizando os espaços verdes e culturais do nosso município e outros municípios, propiciando a troca de experiência entre os participantes, sendo eles os próprios adolescentes como também suas famílias, fortalecendo assim os vínculos familiares e comunitários.
- **ENCONTRO DE PAIS:** Encontros periódicas com pais e/ou responsáveis para comunicados, avaliações, esclarecimentos e orientações sobre assuntos pertinentes, buscando junto ao adolescente a recuperação e fortalecimento de vínculos familiares. Estes encontros acontecerão nos Centros Educacionais Comunitários da Pastoral do Menor e também bem como nos espaços da rede sócio assistencial, realizados pela equipe técnica e demais parceiros.
- **ALIMENTAÇÃO / LANCHE :** Disponibilizar lanches e ou alimentação aos adolescentes e seus familiares criando um espaço de integração entre os atendidos e a equipe técnica, oportunizando momento de happy hour e fortalecimento de vínculos. Disponibilidade de oferecer eventualmente Cestas Básicas para famílias atendidas, mediante avaliação da assistente social.
- Ações sócio-educativas, realização de palestras, rodas de conversa, dinâmicas de grupo, reuniões e encontros com adolescentes e famílias.
- Estabelecer contato com a Fundação CASA Dom Luciano, UI,UIP e UAI, buscando desenvolver vínculo com esclarecimento aos adolescentes sobre

### **ASSOCIAÇÃO BOM PASTOR**

**CNPJ-MF:** 07.668.736/0001-81

**Endereço:** Rua Capitão Pedro Tavares, 315 – Vila Espírito Santo (sala 1)

**CEP:** 18051-330 – Sorocaba / SP

**Tel:** (15) 3232-5559 / (15) 3212-1965 **E-mail:** projetolagirassol@yahoo.com.br



### **ASSOCIAÇÃO BOM PASTOR**

a Medida de Liberdade Assistida e discussão de casos com a equipe técnica.

- Otimizar os vínculos com as secretarias da, Assistência, Educação, Cultura, Esportes, saúde e outros.
- Realização de processo circular estabelecido como meta do PIA aos adolescentes em cumprimento de MSE
- Encerramento da medida de L.A . Avaliar o processo junto ao adolescente e família, quando da expiração do prazo.
- Encaminhar adolescentes para comunidades terapêuticas de tratamento de drogadição.
- Emitir relatório técnico ao poder judiciário.
- Orientação, encaminhamento e acompanhamento para rede de serviços.
- Orientação Jurídica;
- Utilização de Vale transporte para atendimento individual e/ou familiar;

**ASSOCIAÇÃO BOM PASTOR**

**CNPJ-MF: 07.668.736/0001-81**

**Endereço: Rua Capitão Pedro Tavares, 315 – Vila Espírito Santo (sala 1)**

**CEP: 18051-330 – Sorocaba / SP**

**Tel: (15) 3232-5559 / (15) 3212-1965 E-mail: projetolagirassol@yahoo.com.br**



**ASSOCIAÇÃO BOM PASTOR**

**5.9 ) ATIVIDADES DESENVOLVIDAS: ( NOME DA ATIVIDADE, OBJ. ESPECIFICO, META, FORMA DE CONDUÇÃO, PROFISSIONAIS ENVOLVIDOS, PERIODICIDADE, HORARIO, RESULTADOS ESPERADOS )**

NOME DA ATIVIDADE/ OBJETIVO	PERIODICIDADE	DURAÇÃO	PROFISSIONAIS ENVOLVIDOS	QUANTITATIVO/ resultado esperado	QUALITATIVO/ resultado esperado
<p><b>Atividade 1</b> ACOLHIMENTO INICIAL PRÉ MEDIDA</p> <ul style="list-style-type: none"> <li>✓ Acolhimento / Leitura dos B.Os</li> <li>✓ Contatos por telefone</li> <li>✓ Visita/busca ativa</li> <li>✓ Formação de agenda</li> <li>✓ Adesão positivo ou negativo</li> </ul>	Diariamente	De acordo com a necessidade de cada parte do processo circular	Dupla de Facilitadores do processo circular	100% dos adolescentes e famílias encaminhados da DIJU	Que todos os adolescentes tenham adesão ao Processo Circular na Pré Medida e consigam refletir sobre o ato infracional cometido.
<p><b>Atividade 2</b> <b>Aplicação da Pré Medida</b></p> <ul style="list-style-type: none"> <li>✓ Chegada/ acolhimento e esclarecimento da JR</li> <li>✓ Termo de voluntariado</li> <li>✓ Agenda de datas para os pré círculos</li> <li>✓ Pré círculos</li> <li>✓ Circulo</li> <li>✓ Analise de dados</li> <li>✓ Plano de ação</li> <li>✓ Relatório ao MP</li> <li>✓ Prazo 50 dias</li> <li>✓ Pós circulo</li> </ul>	Diariamente	De acordo com a necessidade de cada parte do processo circular	Dupla de Facilitadores do processo circular	100% dos adolescentes e famílias encaminhados da DIJU	Que todos os adolescentes tenham adesão ao Processo Circular na Pré Medida e consigam refletir sobre o ato infracional cometido.

**ASSOCIAÇÃO BOM PASTOR**

**CNPJ-MF:** 07.668.736/0001-81

**Endereço:** Rua Capitão Pedro Tavares, 315 – Vila Espírito Santo (sala 1)

**CEP:** 18051-330 – Sorocaba / SP

**Tel:** (15) 3232-5559 / (15) 3212-1965 **E-mail:** projetolagirassol@yahoo.com.br





## PASTORAL DO MENOR - CNBB

"... para que crianças e adolescentes tenham vida em plenitude!"

### ASSOCIAÇÃO BOM PASTOR

<p><b>Atividade 3</b> <b>ACOLHIMENTO INICIAL DA MSE ( LA E PSC )</b> Recepção/ acolhimento/ interpretação de medida. Informar o adolescente e seus familiares individualmente, a respeito do cumprimento da medida e processo de acompanhamento;</p>	Diariamente	1 hora p/ cada adolescente ou de acordo com a necessidade	Coordenação/ Administrativo/ Orientadores Técnicos	100 % dos adolescentes e famílias	Que o adolescente tenha entendimento da medida e tenha adesão da mesma.
<p><b>Atividade 4</b> <b>CONSTRUÇÃO DO PIA:</b> Elaboração do Plano Individual de Atendimento, entre adolescente, família e orientador, através da metodologia da Justiça Restaurativa, com o processo circular para atingir metas que alcancem o desenvolvimento pleno do adolescente. A construção do PIA terá início na sede da entidade, dando sequência na visita domiciliar e demais atendimentos. Seguiremos os seguintes passos:  <ul style="list-style-type: none"> <li>✓ Pré-círculo</li> <li>✓ Círculo</li> <li>✓ Plano de ação/ construção do PIA.</li> </ul> </p>	Diariamente	1 hora p/ cada adolescente ou de acordo com a necessidade	Orientadores Técnicos / e dupla facilitadora do Processo Circular.	100 % dos adolescentes e famílias	Construir com o adolescente e sua família um Plano Individual de Atendimento.
<p><b>Atividade 5</b> <b>Atendimento individual</b> – atendimento do adolescente, buscando desenvolver o potencial humano, vincular o</p>	Diariamente	De acordo c/ a necessidade	Orientadores Técnicos/	100 % dos adolescentes e famílias	Contribuir para o acesso de direitos e resignação de valores na vida pessoal e social.

#### ASSOCIAÇÃO BOM PASTOR

CNPJ-MF: 07.668.736/0001-81

Endereço: Rua Capitão Pedro Tavares, 315 – Vila Espírito Santo (sala 1)

CEP: 18051-330 – Sorocaba / SP

Tel: (15) 3232-5559 / (15) 3212-1965 E-mail: projetolagirassol@yahoo.com.br



## PASTORAL DO MENOR - CNBB

"... para que crianças e adolescentes tenham vida em plenitude!"

### ASSOCIAÇÃO BOM PASTOR

adolescentes, orientando-o em seu projeto de vida.					
<b>Atividade 6</b> <b>Atendimento Familiar-</b> O atendimento será com matricialidade sociofamiliar, através do atendimento individual do pai e/ou da mãe, do casal, do grupo familiar, e em grupo de responsáveis. Este atendimento acontecerá junto com a equipe técnica na sede da entidade e também nos espaços da comunidade.	Diariamente	De acordo c/ a necessidade	Orientadores Técnicos/	100 % dos adolescentes e famílias	Contribuir para o acesso de direitos e resignação de valores na vida pessoal e social.
<b>Atividade 7</b> <b>ATENDIMENTO LAC – LIBERDADE ASSISTIDA COMUNITARIA/ GRUPOS</b> Através de vínculos estabelecidos com os educadores que trabalham nos Centros Educacionais Comunitários da Pastoral do Menor, dinamizar o atendimento ao adolescente e seus familiares, bem como estimulando sua convivência comunitária de forma participativa, otimizando estes espaços para acolhimento deste adolescente em atendimento individual, coletivo e também na Prestação de Serviço a Comunidade. Este atendimento acontecerá semanalmente / e ou quinzenalmente de forma individual, grupal e familiar utilizando dos espaços	Semanal	De acordo com a necessidade	Orientadores Técnicos /	100 % dos adolescentes e famílias.	Aproximação com a comunidade local. Facilitar o atendimento e principalmente a adesão ao cumprimento da medida. Ressignificação do espaço de convivência.

#### ASSOCIAÇÃO BOM PASTOR

CNPJ-MF: 07.668.736/0001-81

Endereço: Rua Capitão Pedro Tavares, 315 – Vila Espírito Santo (sala 1)

CEP: 18051-330 – Sorocaba / SP

Tel: (15) 3232-5559 / (15) 3212-1965 E-mail: projetolagirassol@yahoo.com.br



## PASTORAL DO MENOR - CNBB

"... para que crianças e adolescentes tenham vida em plenitude!"

### ASSOCIAÇÃO BOM PASTOR

da entidade e também espaços parceiros. Os atendimentos acontecerão com a presença dos educadores técnicos e demais educadores locais.					
<b>Atividade 08</b> <b>APOIO PEDAGÓGICO</b> : Realizar avaliação pedagógica e de aprendizagem com os adolescentes interessados, para que com este acompanhamento mais individualizado, este adolescente não desista de frequentar as aulas regulares na escola e tenha sucesso na aprendizagem.	Semanal	De acordo com a necessidade apresentada	Orientadora (o) técnico com formação em educação.	100% dos adolescentes	Diminuir o índice de adolescentes que se apresentam analfabetos funcionais.
<b>Atividade 09</b> <b>INSERÇÃO E/OU REINserÇÃO E ACOMPANHAMENTO ESCOLAR</b> Inserção e/ou reinserção escolar. Direcionar e supervisionar o adolescente para matrícula, frequência, aproveitamento escolar e regularização de sua documentação pessoal.	Mensal, de acordo com a necessidade.		Orientador Técnico / /Coordenadora	De acordo com a demanda apresentada	Reinserção ao ambiente escolar, possibilitando acesso, permanência e sucesso na vida escolar
<b>Atividade 10</b> <b>Visitas – Domiciliares</b> para a construção do PIA, visitas de rotina e	No decorrer da medida e conforme	-	Orientadores Técnicos/ Assistente Social/	100 % dos adolescentes e famílias	Compreensão da sua situação socioeconômica e dinâmica familiar.

#### ASSOCIAÇÃO BOM PASTOR

**CNPJ-MF:** 07.668.736/0001-81

**Endereço:** Rua Capitão Pedro Tavares, 315 – Vila Espírito Santo (sala 1)

**CEP:** 18051-330 – Sorocaba / SP

**Tel:** (15) 3232-5559 / (15) 3212-1965 **E-mail:** projetolagirassol@yahoo.com.br



## PASTORAL DO MENOR - CNBB

"... para que crianças e adolescentes tenham vida em plenitude!"

### ASSOCIAÇÃO BOM PASTOR

em casos emergenciais, onde é realizado o diagnóstico encaminhando a rede socioassistencial e quando urgência repasse de cestas básicas pela entidade com limite de 03 meses por família.	necessidade		Psicóloga(o)		
<p>➤ <b>Atividade 11</b> <b>Atendimento psicológico</b></p> <p>Elaboração de pareceres, laudos e informações que são anexadas aos processos pertinentes, para subsidiar as decisões judiciais. Realizar atendimento individual e ou grupal com a família, quando necessário, com objetivo de facilitar o resgate do vínculo familiar entre adolescente e seus familiares e fortalecer a relação entre responsáveis e filhos. Realizar atividades coletivas com adolescentes e família que visam trabalhar diversas temáticas importantes para a vida. Realizar visita domiciliar em conjunto com a técnica e a assistente social, afim de conhecer o ambiente familiar e se necessário auxiliar e encaminhar</p>	De acordo com a necessidade.	De 06 a 12 meses ou conforme determinação o judiciária.	Psicólogo(a) Assistente Social	De acordo com a demanda apresentada	Acolhimento /Atendimento das demandas apresentadas e possíveis encaminhamentos

#### ASSOCIAÇÃO BOM PASTOR

CNPJ-MF: 07.668.736/0001-81

Endereço: Rua Capitão Pedro Tavares, 315 – Vila Espírito Santo (sala 1)

CEP: 18051-330 – Sorocaba / SP

Tel: (15) 3232-5559 / (15) 3212-1965 E-mail: projetolagirassol@yahoo.com.br



**ASSOCIAÇÃO BOM PASTOR**

<p>a família ao serviço da rede. Realizar encaminhamento a rede ao adolescente e a família quando necessário. - Atendimentos individuais com o adolescente quando a técnica achar necessário, a fim de construir espaços nos quais o adolescente possa compartilhar seus sentimentos e dar ressignificação das experiências vividas. Supervisão/ Organização dos estagiários de Psicologia, com projetos de direcionamento para as ações necessárias da entidade. Elaboração de grupos temáticos a partir de avaliação de perfil dos adolescentes para a participação do mesmo. Oferecendo espaço de formação/ capacitação/ ressocialização e desenvolvimento emocional e relacional.</p>					
<p><b>Atividade 12</b> <b>Oficinas / Cursos</b></p>	<p>Bimensal</p>	<p>06 a 12 meses ou conforme determinação</p>	<p>Orientadores Técnicos / Oficineiros e demais</p>	<p>De acordo com a adesão do adolescente e da família</p>	<p>Momento de formação, capacitação fortalecimento de vínculos, troca de experiência, momento de aprendizado e</p>

**ASSOCIAÇÃO BOM PASTOR**

**CNPJ-MF:** 07.668.736/0001-81

**Endereço:** Rua Capitão Pedro Tavares, 315 – Vila Espírito Santo (sala 1)

**CEP:** 18051-330 – Sorocaba / SP

**Tel:** (15) 3232-5559 / (15) 3212-1965 **E-mail:** projetolagirassol@yahoo.com.br



## PASTORAL DO MENOR - CNBB

"... para que crianças e adolescentes tenham vida em plenitude!"

### ASSOCIAÇÃO BOM PASTOR

Oferecer Oficinas/ cursos em diversas áreas, como: barbearia, corte de cabelo, atendimento ao Cliente e vendas, Marketing, empreendedorismo, desenvolvimento humano e pessoal – trabalhos domésticos, Garçom, culinária, entre outros, oferecendo assim aos adolescentes possibilidades de inserção no mercado de trabalho de forma imediata e sem necessidade de formação intelectual.		o judicial.	profissionais afirm.		ampliação das possibilidades e oportunidades.
<b>Atividade 13</b> <b>Passeios culturais/ atividades externas:</b> Passeios culturais valorizando os espaços verdes e culturais do nosso município e outros municípios, propiciando a troca de experiência entre os participantes, sendo eles os próprios adolescentes como também suas famílias, fortalecendo assim os vínculos familiares e comunitários.	Bimensalmente	06 a 12 meses ou conforme determinação o judiciária	Orientadores Técnicos e demais membros da equipe.	De acordo com a adesão do adolescente e famílias	Momento de sociabilização, fortalecimento de vínculos, troca de experiência, momento de descontração. Ampliação do conhecimento cultural.
<b>Atividade 14</b> <b>Encontro de Pais e/ou Responsáveis:</b> Encontros periódicas com pais e/ou responsáveis para comunicados,	Mensalmente ou quando houver necessidade.	06 a 12 meses ou conforme	Orientadores Técnicos / convidados e	100 % dos adolescentes e famílias	Constituir espaços de formação e convivência para a participação da cidadania

#### ASSOCIAÇÃO BOM PASTOR

CNPJ-MF: 07.668.736/0001-81

Endereço: Rua Capitão Pedro Tavares, 315 – Vila Espírito Santo (sala 1)

CEP: 18051-330 – Sorocaba / SP

Tel: (15) 3232-5559 / (15) 3212-1965 E-mail: projetolagirassol@yahoo.com.br



**ASSOCIAÇÃO BOM PASTOR**

avaliações, esclarecimentos e orientações sobre assuntos pertinentes, buscando junto ao adolescente a recuperação e fortalecimento de vínculos familiares. Estes encontros acontecerão nos locais da comunidade, sendo os Centros Educacionais da Pastoral ou locais da rede socioassistencial realizados pela equipe técnica e demais parceiros.		determinação dos grupos. Duração de 02 hora para cada encontro.	demais membros da equipe.		
<b>Atividade 15</b> <b>ALIMENTAÇÃO / LANCHE</b> : Disponibilizar lanches e ou alimentação aos adolescentes e seus familiares criando um espaço de integração entre os atendidos e a equipe técnica, oportunizando momento de happy hour e fortalecimento de vínculos. Disponibilidade de oferecer eventualmente Cestas Básicas para famílias atendidas, mediante avaliação da assistente social.	Diariamente	-	Toda equipe	100 % dos adolescentes e famílias	Integração entre os atendidos e a equipe de trabalho. Fortalecendo vínculos e proporcionando momento de descontração e confraternização
<b>Atividade 16</b> Ações sócio-educativas, realização de palestras, rodas de conversa, dinâmicas de grupo, reuniões e encontros com adolescentes e famílias.	Inicialmente semanal, podendo ser alterado para quinzenal.	06 meses ou conforme determinação dos grupos.	Técnicos/ Orientadores e Oficineiros	100 % dos adolescentes e famílias	Constituir espaços de formação e convivência para a participação da cidadania.

**ASSOCIAÇÃO BOM PASTOR**

**CNPJ-MF:** 07.668.736/0001-81

**Endereço:** Rua Capitão Pedro Tavares, 315 – Vila Espírito Santo (sala 1)

**CEP:** 18051-330 – Sorocaba / SP

**Tel:** (15) 3232-5559 / (15) 3212-1965 **E-mail:** projetolagirassol@yahoo.com.br



## PASTORAL DO MENOR - CNBB

"... para que crianças e adolescentes tenham vida em plenitude!"

### ASSOCIAÇÃO BOM PASTOR

<p><b>Atividade 17</b> Estabelecer contato com a Fundação CASA Dom Luciano, UI,UIP e UAI, buscando desenvolver vínculo com esclarecimento aos adolescentes sobre a Medida de Liberdade Assistida e discussão de casos com a equipe técnica.</p>	Periodicamente	1 hora ou mais de acordo com a necessidade	Técnico/ Orientador / Psicólogo (a) , Assistente Social e Coordenação	Sempre que necessário	Ampliar a integração entre as medidas.
<p><b>Atividade 18</b> Otimizar os vínculos com as secretarias da, Assistência, Educação, Cultura, Esportes, saúde e outros.</p>	De acordo com a necessidade.	2 horas	Coordenador / Técnico	Sempre que necessário	Ampliar a integração entre os espaços vinculados a vida do adolescente
<p><b>Atividade 19</b> Encaminhar sempre que possível, o adolescente para entidades que oferecem cursos profissionalizantes e semiprofissionalizantes.</p>	Sempre que houver oportunidades	Sempre que houver possibilidade	Coordenadora / orientador técnico.	De acordo com a demanda apresentada	Oportunizar espaços de qualificação profissional
<p><b>Atividade 20</b> Encerramento da medida de L.A . Avaliar o processo junto ao adolescente e família, quando da expiração do prazo.</p>	Mensal	06 meses ou conforme determinação o judiciária.	Orientador Técnico/ Coordenadora	100 % dos casos	Oferecer informações sobre o processo
<p><b>Atividade 21</b> Encaminhar adolescentes para comunidades terapêuticas de tratamento de drogadição.</p>	De acordo com a necessidade.	De acordo com a necessidade	Orientadores Técnicos / Coordenadora	De acordo com a demanda apresentada	De acordo com a demanda apresentada
<p><b>Atividade 22</b> Emitir relatório técnico ao poder judiciário</p>	Bimensal	Durante o período da medida	Orientadores Técnicos	100 % dos casos	Estar em consonância com o Poder Judiciário

#### ASSOCIAÇÃO BOM PASTOR

**CNPJ-MF:** 07.668.736/0001-81

**Endereço:** Rua Capitão Pedro Tavares, 315 – Vila Espírito Santo (sala 1)

**CEP:** 18051-330 – Sorocaba / SP

**Tel:** (15) 3232-5559 / (15) 3212-1965 **E-mail:** projetolagirassol@yahoo.com.br





## PASTORAL DO MENOR - CNBB

"... para que crianças e adolescentes tenham vida em plenitude!"

### ASSOCIAÇÃO BOM PASTOR

<b>Atividade 23</b> Orientação, encaminhamento e acompanhamento para rede de serviços	Diariamente	06 meses ou conforme determinação o judiciária.	Orientadores Técnicos	De acordo com a demanda apresentada	Oportunizar informações sociais
<b>Atividade 24</b> Orientação Jurídica	Mensalmente	06 meses ou conforme determinação o judiciária.	Orientadores Técnicos/ encaminhamento para a Defensoria Pública	De acordo com a demanda apresentada	Formação para a equipe técnica e também discussão de casos.
<b>Atividade 25</b> Utilização de Vale transporte para atendimento individual e/ou familiar.	Diariamente / ou de acordo com a necessidade	Conforme determinação o judiciária.	Orientadores técnicos e Assistente Administrativo	De acordo com a demanda apresentada	Garantir a adesão no cumprimento da medida.
<b>Atividade 26</b> Locação de transporte para atividades externas	Bimensalmente/ ou de acordo com a necessidade	Sempre que houver necessidade	Coordenação e Assistente Administrativo	De acordo com a demanda apresentada	Garantir a adesão na atividade proposta pela equipe.

### 5.10 – CRONOGRAMA/RESUMO DE ATIVIDADES

Atividades	Dias da Semana	Horário	Meses												
			1	2	3	4	5	6	7	8	9	10	11	12	
<b>Atividade 1</b> <b>ACOLHIMENTO INICIAL PRÉ MEDIDA</b>	Diariamente	08h as 17h	X	X	X	X	X	X	X	X	X	X	X	X	X
<b>Atividade 2</b>	Diariamente	08h as 17h	X	X	X	X	X	X	X	X	X	X	X	X	X

#### ASSOCIAÇÃO BOM PASTOR

CNPJ-MF: 07.668.736/0001-81

Endereço: Rua Capitão Pedro Tavares, 315 – Vila Espírito Santo (sala 1)

CEP: 18051-330 – Sorocaba / SP

Tel: (15) 3232-5559 / (15) 3212-1965 E-mail: projetolagirassol@yahoo.com.br



## PASTORAL DO MENOR - CNBB

"... para que crianças e adolescentes tenham vida em plenitude!"

### ASSOCIAÇÃO BOM PASTOR

Aplicação da Pré Medida														
<b>Atividade 3 ACOLHIMENTO INICIAL DA MSE ( LA E PSC )</b>	Diariamente	08h as 17h	X	X	X	X	X	X	X	X	X	X	X	X
<b>Atividade 4 CONSTRUÇÃO DO PIA:</b>	Inicialmente semanal, podendo ser alterado de acordo com a necessidade	08h as 17h	X	X	X	X	X	X	X	X	X	X	X	X
<b>Atividade 5 Atendimento individual</b>	Inicialmente semanal, podendo ser alterado de acordo com a necessidade	08h as 17h	X	X	X	X	X	X	X	X	X	X	X	X
<b>Atividade 6 Atendimento Familiar</b>	Inicialmente semanal, podendo ser alterado de acordo com a necessidade	08h as 17h	X	X	X	X	X	X	X	X	X	X	X	X
<b>Atividade 7 ATENDIMENTO LAC – LIBERDADE ASSISTIDA COMUNITARIA/ GRUPOS:</b>	Inicialmente para a construção do PIA e de acordo com a necessidade	08h as 17h	X	X	X	X	X	X	X	X	X	X	X	X

#### ASSOCIAÇÃO BOM PASTOR

CNPJ-MF: 07.668.736/0001-81

Endereço: Rua Capitão Pedro Tavares, 315 – Vila Espírito Santo (sala 1)

CEP: 18051-330 – Sorocaba / SP

Tel: (15) 3232-5559 / (15) 3212-1965 E-mail: projetolagirassol@yahoo.com.br



PASTORAL DO MENOR - CNBB

"... para que crianças e adolescentes tenham vida em plenitude!"

**ASSOCIAÇÃO BOM PASTOR**

<b>Atividade 8</b> <b>APOIO PEDAGÓGICO :</b>	Semanal e/ou de acordo com a necessidade	08h as 17h	X	X	X	X	X	X	X	X	X	X	X	X
<b>Atividade 09</b> <b>INSERÇÃO E/OU REINSERÇÃO E ACOMPANHAMENTO ESCOLAR</b>	Semanal e/ou de acordo com a necessidade	08h as 17h	X	X	X	X	X	X	X	X	X	X	X	X
<b>Atividade 10</b> <b>Visitas Domiciliares e Busca Ativa</b>	Semanal e/ou de acordo com a necessidade	08h as 17h	X	X	X	X	X	X	X	X	X	X	X	X
<b>Atividade 11</b> <b>Atendimento Psicológico</b>	Semanalmente	08h as 12h	X	X	X	X	X	X	X	X	X	X	X	X
<b>Atividade 12</b> <b>Oficinas / Cursos</b>	Bimensalmente	09h as 17h		X		X		X		X		X		X
<b>Atividade 13</b> <b>Passeios culturais/ atividades externas:</b>	Mensalmente	08h as 17h	X	X	X	X	X	X	X	X	X	X	X	X
<b>Atividade 14</b> <b>ALIMENTAÇÃO / LANCHE</b>	Diariamente	08h as 17h	X	X	X	X	X	X	X	X	X	X	X	X
<b>Atividade 15</b> <b>Ações sócio-educativas, realização de</b>	Sempre que houver	08h as 17h 00	X	X	X	X	X	X	X	X	X	X	X	X

**ASSOCIAÇÃO BOM PASTOR**

**CNPJ-MF:** 07.668.736/0001-81

**Endereço:** Rua Capitão Pedro Tavares, 315 – Vila Espírito Santo (sala 1)

**CEP:** 18051-330 – Sorocaba / SP

**Tel:** (15) 3232-5559 / (15) 3212-1965 **E-mail:** projetolagirassol@yahoo.com.br



## PASTORAL DO MENOR - CNBB

"... para que crianças e adolescentes tenham vida em plenitude!"

### ASSOCIAÇÃO BOM PASTOR

palestras, rodas de conversa, dinâmicas de grupo, reuniões e encontros com adolescentes e famílias.	necessidade																	
<b>Atividade 16</b> Estabelecer contato com a Fundação CASA Dom Luciano, UI, UIP e UAI, buscando desenvolver vínculo com esclarecimento aos adolescentes sobre a Medida de Liberdade Assistida e discussão de casos com a equipe técnica.	Sempre que houver necessidade	08h as 17h 00	X	X	X	X	X	X	X	X	X	X	X	X	X	X	X	X
<b>Atividade 17</b> Otimizar os vínculos com as secretarias da, Assistência, Educação, Cultura, Esportes, saúde e outros.	Sempre que houver oportunidade	08h as 17h 00	X	X	X	X	X	X	X	X	X	X	X	X	X	X	X	X
<b>Atividade 18</b> Encaminhar sempre que possível, o adolescente para entidades que oferecem cursos profissionalizantes e semiprofissionalizantes.	Sempre que houver oportunidade	08h as 17h 00	X	X	X	X	X	X	X	X	X	X	X	X	X	X	X	X
<b>Atividade 19</b> Encerramento da medida de L.A . Avaliar o processo junto ao adolescente e família, quando da expiração do prazo.	Diariamente	08h as 17h 00	X	X	X	X	X	X	X	X	X	X	X	X	X	X	X	X
<b>Atividade 20</b> Encaminhar adolescentes para comunidades terapêuticas de tratamento	Sempre que houver necessidade	08h as 17h 00	X	X	X	X	X	X	X	X	X	X	X	X	X	X	X	X

#### ASSOCIAÇÃO BOM PASTOR

CNPJ-MF: 07.668.736/0001-81

Endereço: Rua Capitão Pedro Tavares, 315 – Vila Espírito Santo (sala 1)

CEP: 18051-330 – Sorocaba / SP

Tel: (15) 3232-5559 / (15) 3212-1965 E-mail: projetolagirassol@yahoo.com.br



## PASTORAL DO MENOR - CNBB

"... para que crianças e adolescentes tenham vida em plenitude!"

### ASSOCIAÇÃO BOM PASTOR

de drogadição.															
<b>Atividade 21</b> Emitir relatório técnico ao poder judiciário	Diariamente / de acordo com a necessidade.	08h as 17h 00	X	X	X	X	X	X	X	X	X	X	X	X	X
<b>Atividade 22</b> Orientação, encaminhamento e acompanhamento para rede de serviços	A cada dois meses / ou de acordo com a necessidade	08h as 17h00	X	X	X	X	X	X	X	X	X	X	X	X	X
<b>Atividade 23</b> Orientação Jurídica	Diariamente	08h as 17h 00	X	X	X	X	X	X	X	X	X	X	X	X	X
<b>Atividade 24</b> Utilização de Vale transporte para atendimento individual e/ou familiar.	Diariamente	08h as 17h00	X	X	X	X	X	X	X	X	X	X	X	X	X
<b>Atividade 25</b> Locação de transporte para atividades externas	Bimensalmente ou de acordo com a necessidade.	08h as 17h00		X		X		X		X		X		X	

#### ASSOCIAÇÃO BOM PASTOR

**CNPJ-MF:** 07.668.736/0001-81

**Endereço:** Rua Capitão Pedro Tavares, 315 – Vila Espírito Santo (sala 1)

**CEP:** 18051-330 – Sorocaba / SP

**Tel:** (15) 3232-5559 / (15) 3212-1965 **E-mail:** projetolagirassol@yahoo.com.br



PASTORAL DO MENOR - CNBB

"... para que crianças e adolescentes tenham vida em plenitude!"

### **ASSOCIAÇÃO BOM PASTOR**

**Observação:** Os atendimentos /atividades acontecerão de segunda a sexta feira das 08h as 17h para atendimentos individuais e grupais com adolescentes e famílias; afim de facilitar o atendimento dos mesmos. Também acontecerão atendimentos aos sábados das 09h as 12h em forma de plantão quando houver necessidade.

#### **5.11 Recursos humanos que atuam no serviço**

**ASSOCIAÇÃO BOM PASTOR**

**CNPJ-MF:** 07.668.736/0001-81

**Endereço:** Rua Capitão Pedro Tavares, 315 – Vila Espírito Santo (sala 1)

**CEP:** 18051-330 – Sorocaba / SP

**Tel:** (15) 3232-5559 / (15) 3212-1965 **E-mail:** projetolagirassol@yahoo.com.br



## PASTORAL DO MENOR - CNBB

"... para que crianças e adolescentes tenham vida em plenitude!"

### ASSOCIAÇÃO BOM PASTOR

FUNÇÃO	ESCOLAR//	CARGA HORARIA	REGIME DE CONTRATAÇÃO	ATRIBUIÇÕES
Coordenador (a)	Superior	40 horas	CLT	<p>Contratar, capacitar, orientar a equipe. Aplicar conhecimento técnico. Estabelecer conexão com dois tipos de ambiente, interno e externo, que influenciam diretamente nos resultados da equipe.</p> <p>Atuar de forma a antever oportunidades e ameaças, tendências, possibilitando o agir.</p> <p>Acompanhar todo procedimento de prestação de contas,</p> <p>Acompanhar quando possível os atendimentos e atividades realizadas com adolescentes e famílias,</p> <p>Participar de reuniões, seminários, fóruns e outros espaços que tenham como temática crianças/ adolescentes / assistência social entre outros,</p> <p>Promover encontros com a equipe técnica para avaliação e melhoria dos processos; Promover encontros com a equipe técnica para treinamento.</p>

**ASSOCIAÇÃO BOM PASTOR**

**CNPJ-MF: 07.668.736/0001-81**

**Endereço:** Rua Capitão Pedro Tavares, 315 – Vila Espírito Santo (sala 1)

**CEP:** 18051-330 – Sorocaba / SP

**Tel:** (15) 3232-5559 / (15) 3212-1965 **E-mail:** projetolagirassol@yahoo.com.br



## PASTORAL DO MENOR - CNBB

"... para que crianças e adolescentes tenham vida em plenitude!"

### ASSOCIAÇÃO BOM PASTOR

				Conduzir veículo da entidade quando necessário, mediante CNH.
<b>Orientador(a) Supervisor JR, Processo Circular e Pré Medida.</b>		<b>30 horas</b>	<b>CLT</b>	Planejar as atividades da semana, do mês e do semestre; Operacionalizar as entradas dos adolescentes na pré medida e distribuir para a equipe técnica; Acompanhar o processo de implantação e implementação do serviço de Justiça Restaurativa na cidade de Sorocaba; Acompanhar os processos junto à equipe técnica, garantindo a execução do serviço; Zelar pelo cumprimento dos direitos dos adolescentes, de suas famílias e demais usuários do serviço, de acordo com as legislações em vigor; Proporcionar atendimento humanizado a todos os usuários; Acompanhar os processos circulares, monitorar em conjunto com a equipe técnica; Acompanhar os dados estatísticos; Promover encontros com a equipe técnica para

#### ASSOCIAÇÃO BOM PASTOR

**CNPJ-MF:** 07.668.736/0001-81

**Endereço:** Rua Capitão Pedro Tavares, 315 – Vila Espírito Santo (sala 1)

**CEP:** 18051-330 – Sorocaba / SP

**Tel:** (15) 3232-5559 / (15) 3212-1965 **E-mail:** projetolagirassol@yahoo.com.br





## PASTORAL DO MENOR - CNBB

"... para que crianças e adolescentes tenham vida em plenitude!"

### ASSOCIAÇÃO BOM PASTOR

				avaliação e melhoria dos processos; Promover encontros com a equipe técnica para treinamento. Conduzir veículo da entidade quando necessário, mediante CNH.
<b>Orientador Técnico e Facilitador de Processo Circular (08)</b>	<b>Superior</b>	<b>40 horas</b>	<b>CLT</b>	Acolher, atender, e promover socialmente o adolescente e sua família, orientando-os e inserindo-os, se necessário, em programa oficial ou comunitário de auxílio e assistência social; realizar o processo circular com adolescentes e famílias, seja na MSE de LA ou PSC, quanto na execução da pré medida, supervisionar a frequência e o aproveitamento escolar do adolescente, promovendo, inclusive, sua matrícula; diligenciar no sentido da profissionalização do adolescente e de sua inserção no mercado de trabalho; emitir relatório do caso à Vara da Infância e Juventude, promover discussão de caso entre os demais educadores e atores da rede

#### ASSOCIAÇÃO BOM PASTOR

**CNPJ-MF:** 07.668.736/0001-81

**Endereço:** Rua Capitão Pedro Tavares, 315 – Vila Espírito Santo (sala 1)

**CEP:** 18051-330 – Sorocaba / SP

**Tel:** (15) 3232-5559 / (15) 3212-1965 **E-mail:** projetolagirassol@yahoo.com.br



## PASTORAL DO MENOR - CNBB

"... para que crianças e adolescentes tenham vida em plenitude!"

### ASSOCIAÇÃO BOM PASTOR

				socioassistencial. Realizar atividades em grupos e atendimentos individualizados para acolher as demandas apresentadas pelo adolescente e suas famílias, realizar periodicamente visitas domiciliares afim de entender a dinâmica familiar e sanar possíveis demandas apresentadas. Ser acolhedor, bem humorado, criar empatia com os atendidos, responsável em suas atribuições. Participar e promover reuniões com a rede socioassistencial. Conduzir veículo da entidade quando necessário, mediante CNH.
Psicólogo(a)	Superior	30 horas	CLT	Atuação junto a equipe tecnica, sempre que houver necessidade. Reuniões com a equipe para discutir e refletir acerca dos casos. Elaboração de pareceres, laudos e informações que são anexadas aos processos pertinentes, para subsidiar as decisões judiciais. Realizar atendimento individual e ou grupal com a família, quando necessário, com objetivo de facilitar o

#### ASSOCIAÇÃO BOM PASTOR

**CNPJ-MF:** 07.668.736/0001-81

**Endereço:** Rua Capitão Pedro Tavares, 315 – Vila Espírito Santo (sala 1)

**CEP:** 18051-330 – Sorocaba / SP

**Tel:** (15) 3232-5559 / (15) 3212-1965 **E-mail:** projetolagirassol@yahoo.com.br



## PASTORAL DO MENOR - CNBB

"... para que crianças e adolescentes tenham vida em plenitude!"

### ASSOCIAÇÃO BOM PASTOR

				<p>resgate do vínculo familiar entre adolescente e seus familiares e fortalecer a relação entre responsáveis e filhos. Realizar atividades coletivas com adolescentes e família que visam trabalhar diversas temáticas importantes para a vida. Realizar visita domiciliar em conjunto com a técnica, a fim de conhecer o ambiente familiar e se necessário auxiliar e encaminhar a família ao serviço da rede. Realizar encaminhamento a rede ao adolescente e a família quando necessário. - Atendimento individuais com o adolescente quando a técnica achar necessário, a fim de construir espaços nos quais o adolescente possa compartilhar seus sentimentos e dar ressignificação das experiências vividas. Supervisão/ Organização dos estagiários de Psicologia, com projetos de direcionamento para as ações necessárias da entidade. Acompanhar quando possível as atividades e grupos realizados nas LACS Conduzir veículo da entidade quando necessário, mediante CNH</p>
--	--	--	--	--

#### ASSOCIAÇÃO BOM PASTOR

**CNPJ-MF:** 07.668.736/0001-81

**Endereço:** Rua Capitão Pedro Tavares, 315 – Vila Espírito Santo (sala 1)

**CEP:** 18051-330 – Sorocaba / SP

**Tel:** (15) 3232-5559 / (15) 3212-1965 **E-mail:** projetolagirassol@yahoo.com.br



## PASTORAL DO MENOR - CNBB

"... para que crianças e adolescentes tenham vida em plenitude!"

### ASSOCIAÇÃO BOM PASTOR

<b>OFICINEIROS/ ORIENTADOR SOCIAL</b>  Oferecer Oficinas/ cursos em diversas áreas, como: barbearia, corte de cabelo, , desenvolvimento humano e pessoal, Comunicação Não Violenta, Relações Interpessoais, trabalhos domésticos, Garçon, culinária, entre outros, oferecendo assim aos adolescentes possibilidade de inserção no mercado de trabalho de forma imediata e sem necessidade de formação intelectual.	<b>Nível Médio</b>		<b>MEI</b>	Profissionais de diversas áreas que possam contribuir na capacitação, orientação e formação dos adolescentes.
--	--------------------	--	------------	---

**Observação :** A equipe técnica será formada por 01 coordenador (a), 01 Vice coordenador (a) /Supervisor (a) de Processo Circular de JR, 01 Assistente Administrativo, 01 Auxiliar de Serviços Gerais, 01 Psicólogo(a) e 08 orientadores técnicos formados por profissionais de nível superior em diversas áreas, devendo ser contemplada a multidisciplinaridade, composta por assistentes sociais, pedagogas, advogada, educador físico dentre os quais

#### ASSOCIAÇÃO BOM PASTOR

**CNPJ-MF:** 07.668.736/0001-81

**Endereço:** Rua Capitão Pedro Tavares, 315 – Vila Espírito Santo (sala 1)

**CEP:** 18051-330 – Sorocaba / SP

**Tel:** (15) 3232-5559 / (15) 3212-1965 **E-mail:** projetolagirassol@yahoo.com.br



## PASTORAL DO MENOR - CNBB

"... para que crianças e adolescentes tenham vida em plenitude!"

### ASSOCIAÇÃO BOM PASTOR

alguns são capacitados em Processo Circular a partir da Metodologia da Justiça Restaurativa. A equipe técnica terá atendimento direto na LAC – Liberdade Assistida Comunitária, sendo uma possibilidade de fortalecer os vínculos desta família com sua comunidade de origem, e também criando oportunidade de ampliar o acesso ao cumprimento da MSE.

#### 5.12 ) ARTICULAÇÃO DA REDE

INSTITUIÇÃO / ÓRGÃO	NATUREZA DA INTERFACE
PODER JUDICIARIO	Manter uma comunicação com o Poder Judiciário no sentido de informar, sobre a situação processual dos adolescentes solicitando quando necessário extinção ou reparação de medida.
ENTIDADES SOCIAIS	Estreitar os laços de comunicação, com os projetos sociais existentes nas comunidades, visando um atendimento mais completo aos adolescentes e seus familiares
SECRETARIAS MUNICIPAIS	Manter contato com as Secretarias Municipais relacionadas a questão de juventude, garantindo o acesso dos adolescentes atendidos e seus familiares inserindo-os em projetos e programas sociais quando necessário.
DIRETORIA DE ENSINO	Garantir o acesso e acompanhar quando necessário os adolescentes no ambiente escolar, através do contato direto com a Diretoria de Ensino e Secretaria de Educação, e com as escolas estaduais e municipais da comunidade

#### ASSOCIAÇÃO BOM PASTOR

CNPJ-MF: 07.668.736/0001-81

Endereço: Rua Capitão Pedro Tavares, 315 – Vila Espírito Santo (sala 1)

CEP: 18051-330 – Sorocaba / SP

Tel: (15) 3232-5559 / (15) 3212-1965 E-mail: projetolagirassol@yahoo.com.br



## PASTORAL DO MENOR - CNBB

"... para que crianças e adolescentes tenham vida em plenitude!"

### ASSOCIAÇÃO BOM PASTOR

COMUNIDADE LOCAL	Através da LAC, Liberdade Assistida Comunitária, acompanhar o adolescente e seus familiares no ambiente em que residem proporcionando a comunicação com a rede socioassistencial. Utilizando também dos equipamentos públicos para ajudar nesta aproximação.
------------------	--

#### 5.13) CONDIÇÕES E FORMAS DE ACESSO DE USUARIOS E FAMILIAS

**CONDIÇÕES DE ACESSO:** Adolescentes e jovens que estão em cumprimento de medidas socioeducativas de Liberdade Assistida e de Prestação de Serviços à Comunidade; Adolescentes de Pré Medida que receberam Boletim de Ocorrência com indicação para participar do Processo Circular da Justiça Restaurativa, através da DIJU ( Delegacia da Infância e Juventude) .

**FORMAS DE ACESSO:** Serão acessados por intermédio de contato telefônico quando este adolescente for encaminhado pelo Cartório/ Fundação CASA, acesso também por meio de busca ativa efetuada pela equipe técnica e psicossocial, com a finalidade de primeiro contato e agendamento de atendimento para a construção do PIA e início do cumprimento do processo de Medida Socioeducativa ou Pré medida.

O horário de atendimento flexível também é uma forma de acesso, pois ocorrerá atendimentos aos sábados em formato de plantão e/ou quando houver necessidade das 09h as 12h.

#### 5.14 ) RESULTADOS / IMPACTOS ESPERADOS

- Vínculos familiares e comunitários fortalecidos;
- Redução da reincidência da prática do ato infracional;
- Redução do ciclo da violência e da prática do ato infracional;
- Redução da ocorrência de situação de vulnerabilidade social;
- Redução das violações dos direitos socioassistenciais, seus agravamentos ou reincidência;
- Aumento de acesso a serviços socioassistenciais e setoriais;
- Ampliação do acesso aos direitos socioassistenciais;

#### ASSOCIAÇÃO BOM PASTOR

CNPJ-MF: 07.668.736/0001-81

Endereço: Rua Capitão Pedro Tavares, 315 – Vila Espírito Santo (sala 1)

CEP: 18051-330 – Sorocaba / SP

Tel: (15) 3232-5559 / (15) 3212-1965 E-mail: projetolagirassol@yahoo.com.br



## PASTORAL DO MENOR - CNBB

"... para que crianças e adolescentes tenham vida em plenitude!"

### ASSOCIAÇÃO BOM PASTOR

- Melhoria na qualidade de vida dos usuários e famílias;
- Indivíduos e famílias protegidas;
- Indivíduos e famílias incluídas em serviços e com acessos a oportunidades;
- Rompimento do ciclo de violência doméstica e familiar;
- Aumento de jovens autônomos e participantes na vida familiar e comunitária, com plena informação sobre seus direitos e deveres;
- Redução de índices de violência, uso/abuso de drogas, doenças sexualmente transmissíveis e gravidez precoce

#### 5. 15) INDICADORES DE MONITORAMENTO E AVALIAÇÃO

Ações	Indicadores	Monitoramento e verificação
<b>PRE MEDIDA</b>		
<ul style="list-style-type: none"> <li>✓ Adesão do adolescente e família na Pré Medida</li> <li>✓ Reflexão e responsabilização sobre o Boletim de Ocorrência cometido</li> </ul>	<ul style="list-style-type: none"> <li>✓ Participação no Processo Circular</li> <li>✓ Pré-círculo</li> <li>✓ Círculo</li> <li>✓ plano de ação,</li> <li>✓ pós círculo</li> </ul>	<ul style="list-style-type: none"> <li>✓ Termo de adesão,</li> <li>✓ Relatório mensal do projeto</li> <li>✓ Lista de buscas ativas realizadas</li> <li>✓ Lista de visitas domiciliares realizadas</li> <li>✓ Relatório dos processos circulares que deram acordo</li> <li>✓ Lista de processos circulares não realizados</li> <li>✓ Pesquisa de satisfação do adolescente e vítima pós processo circular</li> <li>✓ Fotos das atividades realizadas</li> </ul>
<b>MEDIDA SOCIOEDUCATIVA DE LA E PSC</b>		
<ul style="list-style-type: none"> <li>✓ Atendimento ao adolescente e família</li> </ul>	<ul style="list-style-type: none"> <li>✓ Participação no atendimento individual e grupal</li> </ul>	<ul style="list-style-type: none"> <li>✓ Lista de presença, registro instrumental. Registros fotográficos das atividades em grupo</li> </ul>

#### ASSOCIAÇÃO BOM PASTOR

CNPJ-MF: 07.668.736/0001-81

Endereço: Rua Capitão Pedro Tavares, 315 – Vila Espírito Santo (sala 1)

CEP: 18051-330 – Sorocaba / SP

Tel: (15) 3232-5559 / (15) 3212-1965 E-mail: projetolagrassol@yahoo.com.br



## PASTORAL DO MENOR - CNBB

"... para que crianças e adolescentes tenham vida em plenitude!"

### ASSOCIAÇÃO BOM PASTOR

<ul style="list-style-type: none"><li>✓ Apontamento de avanços e necessidades dos adolescentes</li><li>✓ Avaliar avanços no aspecto escolar</li></ul>	<ul style="list-style-type: none"><li>✓ Participação do Adolescente no Plano Individual de Atendimento. (PIA)</li><li>✓ Acompanhamento da equipe técnica em Unidades Escolares</li></ul>	<ul style="list-style-type: none"><li>✓ Concretização do estabelecido no Plano Individual de Atendimento</li><li>✓ Visita a Unidades Escolares</li></ul>
<ul style="list-style-type: none"><li>✓ Avaliar avanços no aspecto de cursos profissionais.</li><li>✓ Avaliar avanços no aspecto da reinserção social</li><li>✓ Finalização da providência de documentos</li><li>✓ Finalização da medida</li><li>✓ Elaboração de relatório</li></ul>	<ul style="list-style-type: none"><li>✓ Participação, envolvimento, comprometimento com o curso.</li><li>✓ Monitoramento com parceria dos educadores da Pastoral do Menor</li><li>✓ Encaminhamento junto aos órgãos competentes desta área.</li><li>✓ Avaliar o cumprimento do Plano de Atendimento personalizado do adolescente e seu desenvolvimento</li><li>✓ Encaminhar relatório fundamentado ao Poder Judiciário</li></ul>	<ul style="list-style-type: none"><li>✓ Conclusão dos cursos através de participação e certificado.</li><li>✓ Observação do adolescente no convívio social por meio dos educadores</li><li>✓ Documentos em mãos.</li><li>✓ Reflexão junto às famílias, sobre o desenvolvimento do adolescente.</li><li>✓ Análise de relatório pelo Poder Judiciário e assentir sugestões do Poder Judiciário.</li><li>✓ Finalização da Medida Socioeducativa, mediante participação em Processo Circular de avaliação do PIA.</li></ul>

#### 5.16 ) IDENTIFICAÇÃO DAS INSTALAÇÕES FÍSICAS PARA EXECUÇÃO DO SERVIÇO

A organização Social possui neste momento espaço físico/núcleo de atendimento para a execução do Serviço?

#### ASSOCIAÇÃO BOM PASTOR

CNPJ-MF: 07.668.736/0001-81

Endereço: Rua Capitão Pedro Tavares, 315 – Vila Espírito Santo (sala 1)

CEP: 18051-330 – Sorocaba / SP

Tel: (15) 3232-5559 / (15) 3212-1965 E-mail: projetolagirassol@yahoo.com.br





PASTORAL DO MENOR - CNBB

"... para que crianças e adolescentes tenham vida em plenitude!"

### ASSOCIAÇÃO BOM PASTOR

( X ) SIM

( ) NÃO

Se a resposta for SIM, descrever:

Núcleo 1 / Endereço : Rua Capitão Grandino, 251 – Jd. Paulistano ( **PROVISÓRIO** )

Locado ( ) Próprio ( ) Cedido ( X )

Condições de acessibilidade:

SIM ( ) PARCIALMENTE ( X ) NÃO POSSUI ( )

Descrição e quantificação dos ambientes disponíveis.	Equipamentos/ móveis disponíveis para o desenvolvimento do Serviço		Materiais de consumo disponíveis para o desenvolvimento do Serviço	
07 salas 01 cozinha 01 copa 05 banheiros 01 area de serviço 01 garagem coberta 01 espaço gourmet	04 armários 06 mesas e cadeiras de escritório. 01 arquivos 10 computadores 03 impressoras 03 mesa 80 cadeiras	01 geladeira 01 fogão 02 TV 02 extintores com placas sinalizadoras	- copos - panelas / panelas de pressão/ formas - pratos - talheres - assadeiras - bandeja	- utensílios domésticos - Botijão de gás - Lixeiras grandes e pequenas - Telefone

### 6.0 ) IDENTIFICAÇÃO DO COORDENADOR TÉCNICO DO SERVIÇO

**NOME COMPLETO:** ANDREIA CRISTINA MODESTO

**FORMAÇÃO:** PEDAGOGA E ASSISTENTE SOCIAL - NUMERO DE REGISTRO PROFISSIONAL: CRESS 51.256

**ASSOCIAÇÃO BOM PASTOR**

**CNPJ-MF:** 07.668.736/0001-81

**Endereço:** Rua Capitão Pedro Tavares, 315 – Vila Espírito Santo (sala 1)

**CEP:** 18051-330 – Sorocaba / SP

**Tel:** (15) 3232-5559 / (15) 3212-1965 **E-mail:** projetolagirassol@yahoo.com.br



PASTORAL DO MENOR - CNBB

"... para que crianças e adolescentes tenham vida em plenitude!"

**ASSOCIAÇÃO BOM PASTOR**

**TELEFONE PARA CONTATO: (15) 99128-3959, E-MAIL DO COORDENADOR: [andreyamo9@hotmail.com](mailto:andreyamo9@hotmail.com)**

**NOME DO RESPONSÁVEL LEGAL: JOSE ROBERTO ROSA e/ou SARA ARACELI DE CARVALHO RIBEIRO MENDES**

**ASSINATURA:**

**ASSOCIAÇÃO BOM PASTOR**

**CNPJ-MF: 07.668.736/0001-81**

**Endereço: Rua Capitão Pedro Tavares, 315 – Vila Espírito Santo (sala 1)**

**CEP: 18051-330 – Sorocaba / SP**

**Tel: (15) 3232-5559 / (15) 3212-1965 E-mail: [projetolagirassol@yahoo.com.br](mailto:projetolagirassol@yahoo.com.br)**



**ASSOCIAÇÃO BOM PASTOR**  
**FLUXOGRAMA**  
**PRÉ MEDIDA (PRAZO 50 DIAS ATÉ A AUDIÊNCIA)**

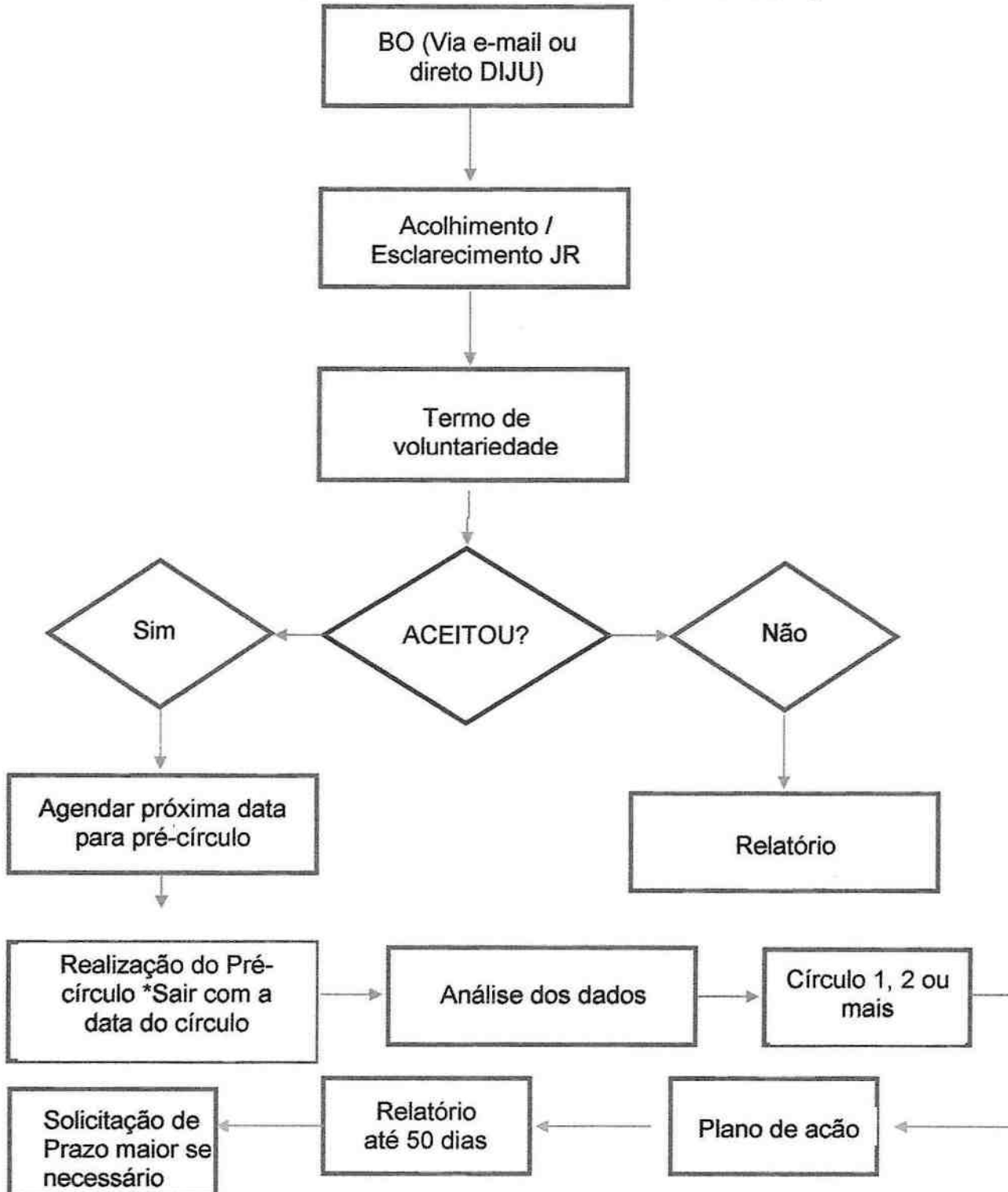

**ASSOCIAÇÃO BOM PASTOR**

**CNPJ-MF: 07.668.736/0001-81**

**Endereço: Rua Capitão Pedro Tavares, 315 – Vila Espírito Santo (sala 1)**

**CEP: 18051-330 – Sorocaba / SP**

**Tel: (15) 3232-5559 / (15) 3212-1965 E-mail: projetolagirassol@yahoo.com.br**



## PASTORAL DO MENOR - CNBB

"... para que crianças e adolescentes tenham vida em plenitude!"

### ASSOCIAÇÃO BOM PASTOR RELAÇÃO NOMINAL DOS FUNCIONÁRIOS QUE EXECUTARÃO O CONTRATO

NOME	RG	FUNÇÃO
ANDREIA CRISTINA MODESTO	25.430.943-4	COORDENADORA
ELIZA FERREIRA ALVES	40.641.556-0	ASSISTENTE ADMINISTRATIVA
NEIDE CRISTINA SANTOS DOMINGUES	30.626.734-7	AUXILIAR DE SERVIÇOS GERAIS
IANDRA GIARDINI SALVATORI	34.189.893-4	PSICOLOGA
CRISTIANE DE CASSIA GARCIA	16.187.245-1	SUPERVISORA JR/ORIENTADORA TECNICA
CINTIA REGINA MARQUES	40.618.431-8	ORIENTADORA TECNICA
WELLINGTON A. R. MENDES DE CARVALHO	32.506.836-7	ORIENTADOR TÉCNICO
MARIANA FERREIRA DOMINGUES RODRIGUES	43.020.727-X	ORIENTADORA TÉCNICA
SHIRLEI SILVA	11.870.900-8	ORIENTADORA TÉCNICA
TATIANA MORAES DOS SANTOS	32.835.146-5	ORIENTADORA TÉCNICA
HUDSON MAICON DA SILVA	30.426.453-2	ORIENTADOR TÉCNICO
MARIA TEREZA PADILHA SEWAYBRICKER	7.839.617	ORIENTADORA TÉCNICA

Sorocaba, 27 de Maio de 2021

JOSÉ ROBERTO ROSA e/ou SARA ARACÉLI DE CARVALHO RIBEIRO MENDES  
PRESIDENTE-VICE PRESIDENTE

**ASSOCIAÇÃO BOM PASTOR**

**CNPJ-MF:** 07.668.736/0001-81

**Endereço:** Rua Capitão Pedro Tavares, 315 – Vila Espírito Santo (sala 1)

**CEP:** 18051-330 – Sorocaba / SP

**Tel:** (15) 3232-5559 / (15) 3212-1965 **E-mail:** projetolagirassol@yahoo.com.br

**PLANILHA ORÇAMENTÁRIA TERMO 21897/2019 - ZONA OESTE 2021-2022**

	Julho	Agosto	Setembro	Outubro	Novembro	Dezembro	Janeiro	Fevereiro	Março	Abril	Maior	Junho
<b>PLANILHA ORÇAMENTÁRIA</b>												
<b>RUBRICAS</b>	<b>MÊS 01</b>	<b>MÊS 02</b>	<b>MÊS 03</b>	<b>MÊS 04</b>	<b>MÊS 05</b>	<b>MÊS 06</b>	<b>MÊS 07</b>	<b>MÊS 08</b>	<b>MÊS 09</b>	<b>MÊS 10</b>	<b>MÊS 11</b>	<b>MÊS 12</b>
Recursos humanos (5)	40.400,00	40.400,00	40.400,00	40.400,00	40.400,00	40.400,00	40.400,00	42.000,00	42.000,00	42.000,00	42.000,00	42.000,00
Recursos humanos (6)	1.000,00	1.000,00	1.000,00	1.000,00	1.000,00	1.000,00	1.000,00	1.000,00	1.000,00	1.000,00	1.000,00	1.000,00
Medicamentos												
Gêneros alimentícios	400,00	400,00	400,00	400,00	400,00	400,00	400,00	400,00	400,00	400,00	400,00	400,00
Outros materiais de consumo	300,00	300,00	300,00	300,00	300,00	300,00	300,00	300,00	300,00	300,00	300,00	300,00
Outros serviços de terceiros	1.000,00	1.000,00	1.000,00	1.000,00	1.000,00	1.000,00	1.000,00	1.000,00	1.000,00	1.000,00	1.000,00	1.000,00
Locação de imóveis												
Locações diversas												
Utilidades públicas (7)	500,00	500,00	500,00	500,00	500,00	500,00	500,00	500,00	500,00	500,00	500,00	500,00
Combustível	300,00	300,00	300,00	300,00	300,00	300,00	300,00	300,00	300,00	300,00	300,00	300,00
Provisões	3.300,00	3.300,00	3.300,00	3.300,00	3.300,00	3.300,00	3.300,00	1.700,00	1.700,00	1.700,00	1.700,00	1.700,00
<b>Total</b>	<b>47.200,00</b>	<b>47.200,00</b>	<b>47.200,00</b>	<b>47.200,00</b>	<b>47.200,00</b>	<b>47.200,00</b>	<b>47.200,00</b>	<b>47.200,00</b>	<b>47.200,00</b>	<b>47.200,00</b>	<b>47.200,00</b>	<b>47.200,00</b>
Repasse	47.200,00	47.200,00	47.200,00	47.200,00	47.200,00	47.200,00	47.200,00	47.200,00	47.200,00	47.200,00	47.200,00	47.200,00



(5) Salários, encargos e benefícios.

(6) Autônomos e pessoa jurídica.

(7) Energia elétrica, água e esgoto, gás, telefone e internet.

(8) No rol exemplificativo incluir também as aquisições e os compromissos assumidos que não são classificados contabilmente como DESPESAS, como, por exemplo, aquisição de bens permanentes.

(9) Quando a diferença entre a Coluna DESPESAS CONTABILIZADAS NESTE EXERCÍCIO e a Coluna DESPESAS CONTABILIZADAS NESTE EXERCÍCIO E PAGAS NESTE EXERCÍCIO for decorrente de descontos obtidos ou pagamento de multa por atraso, o resultado não deve aparecer na coluna DESPESAS CONTABILIZADAS NESTE EXERCÍCIO A PAGAR EM EXERCÍCIOS SEGUINTEs, uma vez que tais descontos ou multas são contabilizados em contas de receitas ou despesas. Assim sendo deverá se indicado como nota de rodapé os valores e as respectivas contas de receitas e despesas.