



PASTORAL DO MENOR - CNBB

... para que crianças e adolescentes tenham vida em plenitude!

Cópia

ASSOCIAÇÃO BOM PASTOR – CNPJ 07.668.736/0001-81

SOROCABA/SP, 10 DE JANEIRO DE 2021.

**PRESTAÇÃO DE CONTAS FEDERAL – DEZEMBRO/2020
ASSOCIAÇÃO BOM PASTOR**

OFERTA DO SERVIÇO: **SCFV – 6 A 11 ANOS**

À
SECRETARIA DA CIDADANIA/PMS

ASSOCIAÇÃO BOM PASTOR, CNPJ 07.668.736/0001-81, vem encaminhar a esta Secretaria os documentos e/ou esclarecimentos abaixo relacionados, que compõe a prestação de contas, indicando de forma detalhada, a aplicação dos recursos recebidos, na importância de **RS 64.614,60 (SESSENTA E QUATRO MIL SEISCENTOS E QUATORZE REAIS E SESSENTA CENTAVOS)**.

- 1) ANEXO RP14, RELAÇÃO DE PAGAMENTOS.
- 2) EXTRATO BANCÁRIO
- 3) SOLICITAÇÃO DE PAGAMENTO DO MÊS SUBSEQUENTE
- 4) CRF/ FGTS/GFIP
- 5) CND ESTADUAL
- 6) CND INSS
- 7) CERTIDÃO DE DÉBITOS TRABALHISTAS
- 8) CERTIDÃO MOBILIÁRIA DE REGULARIDADE MUNICIPAL
- 9) CERTIDÃO IMOBILIÁRIA DE REGULARIDADE MUNICIPAL
- 10) RELAÇÃO DE PROFISSIONAIS VINCULADOS AO SERVIÇO
- 11) RELATÓRIO DE ATIVIDADES
- 12) RELAÇÃO NOMINAL DE USUÁRIOS
- 13) RELAÇÃO DOCUMENTOS ORIGINAIS E CÓPIAS.

JOSÉ ROBERTO ROSA – PRESIDENTE E/OU ADRIANA COSTA CAMPOS ROSA – 1ª TESOUREIRA
ASSOCIAÇÃO BOM PASTOR

07/11
F

RELATORIO DE EXECUÇÃO FINANCEIRA						
REPASSE AO TERCEIRO SETOR						
DEMONSTRATIVO INTEGRAL DAS RECEITAS E DESPESAS						
TERMOS DE COLABORAÇÃO/FOMENTO						
RELAÇÃO DAS DESPESAS						
DATA DO DOCUMENTO	DATA DO PAGAMENTO	ESPECIFICAÇÃO DO DOCUMENTO FISCAL	CREADOR	NATUREZA DA DESPESA RESUMIDAMENTE		
17/12/2020	21/12/2020	NF 254	MARIA DE LOURDES BELEI DO AMARAL	OUTROS SERVIÇOS DE TERCEIROS		540,00
17/12/2020	4/12/2020	NF 3073	AUTO POSTO CORREA NETO SEMPRE AB ZONA OESTE LTDA	COMBUSTIVEL		688,77
7/12/2020	8/12/2020	NF 22	ROSANGELA SILVA	GENEROS ALIMENTICIOS		173,00
7/12/2020	14/12/2020	REC	VIVO	UTILIDADES PUBLICAS (7)		769,57
7/12/2020	14/12/2020	REC	VIVO	UTILIDADES PUBLICAS (7)		30,00
7/12/2020	14/12/2020	REC	VIVO	UTILIDADES PUBLICAS (7)		165,86
21/12/2020	14/12/2020	NF 3314	MEDIC ASSessorIA E PERICIA CONTABIL SOC SIMPLES LTDA ME	OUTROS SERVIÇOS DE TERCEIROS		380,05
18/12/2020	18/12/2020	CARNE	IFUPRAS 2020 - CEC HABITETO	UTILIDADES PUBLICAS (7)		432,82
14/12/2020	10/12/2020	NF 8925	GUMARAES COM TRANSP DE GAS E INSTAL LTDA ME	UTILIDADES PUBLICAS (7)		225,00
16/12/2020	16/12/2020	REC	AMARILDO DE CARVALHO - PENSÃO ALIMENTICIA S/13º SALARIO	RECURSOS HUMANOS (5)		508,18
16/12/2020	16/12/2020	GUIA	DARF IRRF S/FOLHA 13º SALARIO	RECURSOS HUMANOS (5)		216,09
17/12/2020	17/12/2020	GUIA	GUIA DA PREVIDENCIA SOCIAL - INSS S/13º SALARIO	RECURSOS HUMANOS (5)		3625,78
17/12/2020	17/12/2020	RPS 2º PARC. 13º	AMARILDO DE CARVALHO	RECURSOS HUMANOS (5)		253,64
17/12/2020	17/12/2020	RPS 2º PARC. 13º	BARBARA CRUZ	RECURSOS HUMANOS (5)		740,09
17/12/2020	17/12/2020	RPS 2º PARC. 13º	CAMILA CRISTIANE DA SILVA	RECURSOS HUMANOS (5)		684,57
17/12/2020	17/12/2020	RPS 2º PARC. 13º	ELIANA PIRES DE OLIVEIRA	RECURSOS HUMANOS (5)		1367,74
17/12/2020	17/12/2020	RPS 2º PARC. 13º	FRANCINY FARIAS YAREE	RECURSOS HUMANOS (5)		713,65
17/12/2020	17/12/2020	RPS 2º PARC. 13º	GEM DE ALMEIDA RODRIGUES	RECURSOS HUMANOS (5)		1045,69
17/12/2020	17/12/2020	RPS 2º PARC. 13º	HELENA DA LUZ CECHETTI	RECURSOS HUMANOS (5)		740,09
17/12/2020	17/12/2020	RPS 2º PARC. 13º	ISABEL CRISTINA OLIVEIRA SILVA	RECURSOS HUMANOS (5)		597,52
17/12/2020	17/12/2020	RPS 2º PARC. 13º	IZABEL DO CARMO ALMEIDA FOGAÇA	RECURSOS HUMANOS (5)		1458,74
17/12/2020	17/12/2020	RPS 2º PARC. 13º	JANETE COSTA DA SILVA	RECURSOS HUMANOS (5)		795,00
17/12/2020	17/12/2020	RPS 2º PARC. 13º	JULIANO ANDRADE DE SOUZA	RECURSOS HUMANOS (5)		740,09
17/12/2020	17/12/2020	RPS 2º PARC. 13º	KALIANE VITORIA PONTES	RECURSOS HUMANOS (5)		740,09
17/12/2020	17/12/2020	RPS 2º PARC. 13º	LIGIA MOTA CORDEIRO	RECURSOS HUMANOS (5)		144,19
17/12/2020	17/12/2020	RPS 2º PARC. 13º	VALNEIDE OLIVEIRA ROCHA	OUTROS MATERIAIS DE CONSUMO		108,00
15/12/2020	17/12/2020	NF 4367	NATANICOLAS COMOD E AGUA E GAS LTDA ME	OUTROS MATERIAIS DE CONSUMO		535,54
11/12/2020	22/12/2020	NF 3565	MARGARETH FELIPE OLIVEIRA ME	COMBUSTIVEL		655,00
16/12/2020	22/12/2020	NF 1188	AUTO POSTO CORREA SEMPRE AB SP LTDA	RECURSOS HUMANOS (5)		219,09
22/12/2020	22/12/2020	GUIA	DARF	RECURSOS HUMANOS (5)		308,18
22/12/2020	22/12/2020	REC	AMARILDO DE CARVALHO - PENSÃO ALIMENTICIA	RECURSOS HUMANOS (5)		5059,49
22/12/2020	22/12/2020	GUIA	GUIA DE RECOLH DO FGTS	RECURSOS HUMANOS (5)		3413,37
22/12/2020	22/12/2020	GUIA	GUIA DA PREVIDENCIA SOCIAL	RECURSOS HUMANOS (5)		1273,75
22/12/2020	22/12/2020	RPS	AMARILDO DE CARVALHO	RECURSOS HUMANOS (5)		1784,30
22/12/2020	22/12/2020	RPS	BARBARA CRUZ	RECURSOS HUMANOS (5)		1764,32
22/12/2020	22/12/2020	RPS	CAMILA CRISTIANE DA SILVA	RECURSOS HUMANOS (5)		1641,09
22/12/2020	22/12/2020	RPS	ELIANA PIRES DE OLIVEIRA	RECURSOS HUMANOS (5)		3005,54
22/12/2020	22/12/2020	RPS	FRANCINY FARIAS YAREE	RECURSOS HUMANOS (5)		1504,84
22/12/2020	22/12/2020	RPS	GEM DE ALMEIDA RODRIGUES	RECURSOS HUMANOS (5)		2560,64
22/12/2020	22/12/2020	RPS	HELENA DA LUZ CECHETTI	RECURSOS HUMANOS (5)		1623,52
22/12/2020	22/12/2020	RPS	ISABEL CRISTINA OLIVEIRA SILVA	RECURSOS HUMANOS (5)		1306,83
22/12/2020	22/12/2020	RPS	IZABEL DO CARMO ALMEIDA FOGAÇA	RECURSOS HUMANOS (5)		1867,53
22/12/2020	22/12/2020	RPS	JULIANO ANDRADE DE SOUZA	RECURSOS HUMANOS (5)		1785,32
22/12/2020	22/12/2020	RPS	KALIANE VITORIA PONTES	RECURSOS HUMANOS (5)		1764,32
22/12/2020	22/12/2020	RPS	LIGIA MOTA CORDEIRO	RECURSOS HUMANOS (5)		2475,35
22/12/2020	22/12/2020	RPS	LUCILENE ZANETI	RECURSOS HUMANOS (5)		1786,62
22/12/2020	22/12/2020	RPS	MARCOS DE SOUZA RODRIGUES	RECURSOS HUMANOS (5)		2954,26
22/12/2020	22/12/2020	RPS	MARIA APARECIDA MAGALHÃES FERREIRA	RECURSOS HUMANOS (5)		2621,56
22/12/2020	22/12/2020	RPS	MURILO JORGE LEITE PRITO	RECURSOS HUMANOS (5)		1632,32
22/12/2020	22/12/2020	RPS	TAIS CARNELETA DA SILVA	RECURSOS HUMANOS (5)		1764,32
22/12/2020	22/12/2020	RPS	VALDEVINA MARIA NUNES RUIVO	RECURSOS HUMANOS (5)		979,95
22/12/2020	22/12/2020	RPS	VALNEIDE DE OLIVEIRA ROCHA	RECURSOS HUMANOS (5)		1632,20
22/12/2020	22/12/2020	RPS	VANUSA FREIRE	RECURSOS HUMANOS (5)		1784,30
22/12/2020	22/12/2020	RPS	YASMIN FERREIRA DA SILVA	GENEROS ALIMENTICIOS		1420,00
22/12/2020	22/12/2020	NF 1954	OLIVIO CARNES SOROCABA LTDA	UTILIDADES PUBLICAS (7)		130,02
18/12/2020	28/12/2020	REC	VIVO	UTILIDADES PUBLICAS (7)		69.806,89
					TOTAL R\$	

Declaramos, na qualidade de responsáveis pela entidade supra epigrafada, sob as penas da Lei, que a despesa relacionada, examinada pelo Conselho Fiscal, comprova a exata aplicação dos recursos restituídos para os fins indicados, conforme programa de trabalho aprovado, proposto ao Órgão Concessor.

LOCAL e DATA: 3000CAM/SP, 10 DE JANEIRO DE 2021

DIRIGENTE: JOSÉ ROBERTO ROSA, PRESIDENTE E/OU ADRIANA COSTA CAMPOS ROSA - 1ª TESOUREIRA

CONTADOR/Nº CRC: MAGALI CARVALHO RODRIGUES - CONTADORA - CRC 15P 100272/07



RELATÓRIO DE EXECUÇÃO FINANCEIRA
ANEXO RP-14 - REPASSES AO TERCEIRO SETOR - DEMONSTRATIVO INTEGRAL DAS RECEITAS E DESPESAS
TERMO DE COLABORAÇÃO/FOMENTO

ÓRGÃO PÚBLICO: PREFEITURA MUNICIPAL DE SOROCABA - SECRETARIA DA CIDADANIA
ORGANIZAÇÃO DA SOCIEDADE CIVIL: ASSOCIAÇÃO BOM PASTOR
CNPJ: 07.668.736/0001-81
ENDEREÇO E CEP: SEDE ADM. - RUA CAPITÃO PEDRO TAVARES, 315 - VILA ESPÍRITO SANTO - SOROCABA/SP - CEP 18051-330
RESPONSÁVEL(S) PELA OSC: JOSÉ ROBERTO ROSA - PRESIDENTE E/OU ADRIANA COSTA CAMPOS ROSA - 2ª TESOUREIRA
CPF: 749.457.268-68 / 184.058.328-23
OBJETO DA PARCERIA: SERVIÇO DE CONVIVÊNCIA E FORTALECIMENTO DE VÍNCULO - SCPV 6 A 11 ANOS
EXERCÍCIO: 2020
ORIGEM DOS RECURSOS (1): FEDERAL
COMPETÊNCIA: DEZEMBRO

DOCUMENTO	NÚMERO	DATA	VIGÊNCIA	VALOR MENSAL - R\$
Termo de Colaboração/Fomento nº	2017/21635	21/07/2017	01/7/2017 A 30/6/2019	R\$ 10.973,00
Aditamento nº	2017/21635	02/02/2018	01/07/2018 a 30/6/2019	2.075,00
Aditamento nº	2017/21635	17/12/2018	01/01/2019 A 31/12/2019	11422,00
Aditamento nº	2017/21635	06/02/2020	01/01/2020 A 29/2/2020	82.586,01
Aditamento nº	2017/21635	23/03/2020	1/3/2020 A 30/6/2020	0,00
Aditamento nº	2017/21635	30/07/2020	1/7/2020 A 31/10/2020	30.000,00
Aditamento nº	2017/21635	19/11/2020	1/11/2020 A 31/12/2020	65.445,04

DEMONSTRATIVO DOS RECURSOS DISPONÍVEIS NO EXERCÍCIO				
DATA PREVISTA PARA O REPASSE	VALORES PREVISTOS (R\$)	DATA DO REPASSE	DOC. DE CRÉDITO Nº	VALORES REPASSADOS (R\$)
dezembro-20	R\$ 65.445,04	18/12/2020	1.362.234	R\$ 64.614,60
[A] SALDO DO MÊS ANTERIOR				R\$ 44.835,05
[B] REPASSES PÚBLICOS NO MÊS DE COMPETÊNCIA				R\$ 64.614,60
[C] RECEITAS COM APLICAÇÕES FINANCEIRAS DOS REPASSES PÚBLICOS				R\$ 3,57
[D] OUTRAS RECEITAS DECORRENTES DA EXECUÇÃO DO AJUSTE (2)				R\$ -
[E] TOTAL DE RECURSOS PÚBLICOS (A + B + C + D)				R\$ 109.453,22
[F] RECURSOS PRÓPRIOS DA ENTIDADE PARCEIRA				R\$ -
[G] TOTAL DE RECURSOS DISPONÍVEIS PARA O MÊS DE COMPETÊNCIA (E + F)				R\$ 109.453,22

(1) Fonte do recurso: Federal, Estadual ou Municipal, devendo ser elaborado um anexo para cada fonte de recurso.
(2) Receitas com estacionamento, aluguéis, entre outras.

O(s) signatário(s), na qualidade de representante(s) da organização:
ASSOCIAÇÃO BOM PASTOR
Vem indicar, na forma abaixo detalhada, as despesas incorridas e pagas na competência de:
DEZEMBRO
bem como as despesas a pagar no exercício seguinte.

DEMONSTRATIVO DAS DESPESAS INCORRIDAS NO MÊS DE COMPETÊNCIA			
CATEGORIA OU FINALIDADE DA DESPESA	PERÍODO DE REALIZAÇÃO		VALOR APLICADO - R\$
Recursos humanos (5)	DEZEMBRO	2020	R\$ 63.340,03
Recursos humanos (6)	DEZEMBRO	2020	R\$ -
Medicamentos	DEZEMBRO	2020	R\$ -
Gêneros alimentícios	DEZEMBRO	2020	R\$ 1.593,00
Outros materiais de consumo	DEZEMBRO	2020	R\$ 647,54
Outros serviços de terceiros	DEZEMBRO	2020	R\$ 930,05
Locação de imóveis	DEZEMBRO	2020	R\$ -
Locações diversas	DEZEMBRO	2020	R\$ -
Utilidades públicas (7)	DEZEMBRO	2020	R\$ 1.754,27
Combustível	DEZEMBRO	2020	R\$ 1.542,00
Bens e materiais permanentes	DEZEMBRO	2020	R\$ -
Obras	DEZEMBRO	2020	R\$ -
Outras despesas	DEZEMBRO	2020	R\$ -
		TOTAL DAS DESPESAS	R\$ 69.806,89

(5) Salários, encargos e benefícios. (6) Autônomos e pessoa jurídica. (7) Energia elétrica, água e esgoto, gás, telefone e internet.
Outras despesas apenas mediante autorização prévia.

DEMONSTRATIVO DO SALDO FINANCEIRO DO EXERCÍCIO	
[G] TOTAL DE RECURSOS DISPONÍVEL NO EXERCÍCIO	R\$ 109.453,22
[J] DESPESAS PAGAS REFERENTES AO MÊS DE REFERÊNCIA	R\$ 69.806,89
[K] RECURSO PÚBLICO NÃO APLICADO [E - (J - F)]	R\$ 39.646,33
[L] VALOR DEVOLVIDO AO ÓRGÃO PÚBLICO	R\$ -
[M] VALOR AUTORIZADO PARA APLICAÇÃO NO EXERCÍCIO SEGUINTE [K - L]	R\$ 39.646,33



Consultas - Extrato de conta corrente

Cliente - Conta atual

Agência 191-0
Conta corrente 73510-8 ASSOCIACAO BOM PASTOR
Período do extrato 12 / 2020

Lançamentos

Dt. balancete	Dt. movimento	Ag. origem	Lote	Histórico	Documento	Valor R\$	Saldo
							0,00 C
30/11/2020		0000	00000	000 Saldo Anterior			
02/12/2020		0000	13105	393 TED Transf.Eletr.Disponiv	120.201	540,00 D	
				341 2920 020791082000147 MARIA DE LOUR			
02/12/2020		0000	13113	231 Tar Manuten Conta Ativa	823.370.700.070.527	54,95 D	
				Cobrança referente 02/12/2020			
02/12/2020		0000	13113	310 Tar DOC/TED Eletrônico	893.371.100.022.264	10,45 D	
				Cobrança referente 02/12/2020			
02/12/2020		0000	00000	855 BB RF CP Aut Empresa	5	605,40 C	0,00 C
04/12/2020		0000	13105	109 Pagamento de Boleto	120.401	686,72 D	
				AUTO POSTO CORREA NETO SEMPRE			
04/12/2020		0000	00000	855 BB RF CP Aut Empresa	5	686,72 C	0,00 C
08/12/2020		0000	13105	393 TED Transf.Eletr.Disponiv	120.801	173,00 D	
				341 1653 033827714000127 ROSANGELA DA			
08/12/2020		0000	13113	310 Tar DOC/TED Eletrônico	883.431.100.025.405	10,45 D	
				Cobrança referente 08/12/2020			
08/12/2020		0000	00000	855 BB RF CP Aut Empresa	5	183,45 C	0,00 C
09/12/2020		0000	14113	670 Tar Manuten Conta Ativa	103.440.800.008.121	54,95 C	
				Estorno cobrança de 02/12/2020			
09/12/2020		0000	14113	670 Tar DOC/TED Eletrônico	103.440.800.008.122	10,45 C	
				Estorno cobrança de 02/12/2020			
09/12/2020		0000	14113	670 Tar DOC/TED Eletrônico	103.440.800.008.122	10,45 C	
				Estorno cobrança de 08/12/2020			
09/12/2020		0000	00000	345 BB RF CP Aut Empresa	5	75,85 D	0,00 C
14/12/2020		0000	13105	363 Pagto conta telefone	121.401	769,57 D	
				TELECOMUNICACOES DE			
14/12/2020		0000	13105	363 Pagto conta telefone	121.402	30,00 D	
				TELECOMUNICACOES DE			
14/12/2020		0000	13105	363 Pagto conta telefone	121.403	166,86 D	
				TELECOMUNICACOES DE			
14/12/2020		0000	13105	109 Pagamento de Boleto	121.404	390,05 D	
				MC C			
14/12/2020		0000	00000	855 BB RF CP Aut Empresa	5	1.356,48 C	0,00 C
16/12/2020		0191	99015	470 Transferência enviada	550.191.000.073.511	3.625,78 D	
				16/12 0191 73511-6 ASSOCIACAO BOM			
16/12/2020		0000	13105	375 Impostos	121.601	432,82 D	
				PREFEITURA MUN SOROCABA			
16/12/2020		0000	13105	109 Pagamento de Boleto	121.602	225,00 D	
				GUIMARAES COMERCIO E TRANSPORT			
16/12/2020		0000	13105	393 TED Transf.Eletr.Disponiv	121.603	508,18 D	
				104 0356 30982362803 SALETE CRISTINA G			
16/12/2020		0000	13105	375 Impostos	121.604	219,09 D	
				RFB- DARF PRETO CALCULADO			
16/12/2020		0000	00000	855 BB RF CP Aut Empresa	5	5.010,87 C	0,00 C
				250 Folha de Pagamento	4.711	10.691,59 D	

05/01/2021		Banco do Brasil				
17/12/2020	0000	13105	109 Pagamento de Boleto	121.701	108,00 D	
			NATANICOLAS COMERCIO DE AGUA E GAS			
17/12/2020	0000	00000	855 BB RF CP Aut Empresa	5	10.799,59 C	0,00 C
18/12/2020	0000	14134	612 Recebimento Fornecedor	1.362.234	64.164,80 C	//
			FUNDO MUNICIPAL DE ASSISTENCIA SOCI			
18/12/2020	0000	00000	345 BB RF CP Aut Empresa	5	64.164,60 D	0,00 C
22/12/2020	0191	99015	470 Transferência enviada	550.191.000.073.511	5.059,49 D	pl 0003
			22/12 0191 73511-6 ASSOCIACAO BOM			
22/12/2020	0191	99015	470 Transferência enviada	550.191.000.073.511	3.413,37 D	pl 0003
			22/12 0191 73511-6 ASSOCIACAO BOM			
22/12/2020	0000	13105	109 Pagamento de Boleto	122.201	539,54 D	
			CASH TECNOLOGIA DE ATIVOS			
22/12/2020	0000	13105	109 Pagamento de Boleto	122.202	855,28 D	
			AUTO POSTO C S A S PAULO LTDA			
22/12/2020	0000	13105	375 Impostos	122.203	219,09 D	
			RFB- DARF PRETO CALCULADO			
22/12/2020	0000	13105	393 TED Transf.Eletr.Disponiv	122.204	508,18 D	
			104 0356 30982362803 SALETE CRISTINA G			
22/12/2020	0000	00000	855 BB RF CP Aut Empresa	5	10.594,95 C	0,00 C
23/12/2020	0191	99015	870 Transferência recebida	550.191.000.230.536	9.937,14 C	
			23/12 0191 230536-4 ASSOCIACAO BOM			
23/12/2020	0191	99015	470 Transferência enviada	550.191.000.105.462	1.420,00 D	
			23/12 0191 105462-7 DIVINO CARNES			
23/12/2020	0000	13134	250 Folha de Pagamento	3.112	39.095,26 D	
23/12/2020	0000	13134	250 Folha de Pagamento	3.113	9.937,14 D	
23/12/2020	0000	00000	855 BB RF CP Aut Empresa	5	40.515,26 C	0,00 C
28/12/2020	0000	13105	363 Pagto conta telefone	122.801	130,02 D	
			VIVO FIXO/BRASIL			
28/12/2020	0000	00000	855 BB RF CP Aut Empresa	5	130,02 C	0,00 C
31/12/2020	0000	00000	999 S A L D O			0,00 C

OBSERVAÇÕES:

Transação efetuada com sucesso por: J7110126 ADRIANA DA COSTA CAMPOS ROSA.



Extratos - Investimentos Fundos - Mensal

G333051140789682011
05/01/2021 11:43:16

Cliente

Agência 191-0
Conta 73510-8 ASSOCIACAO BOM PASTOR
Mês/ano referência DEZEMBRO/2020

BB Automático Empres - CNPJ: .071.477/0001-68

Data	Histórico	Valor	Valor IRPrej. Comp.	Valor IOF	Quantidade cotas	Valor cota	Saldo cotas
30/11/2020	SALDO ANTERIOR	44.814,43			4.469,502064		
02/12/2020	RESGATE	605,40		0,01	60,378939	10,026840642	4.409,123125
	Aplicação 19/11/2020	605,40		0,01	60,378939		
04/12/2020	RESGATE	686,72		0,01	68,488689	10,026911097	4.340,634436
	Aplicação 19/11/2020	686,72		0,01	68,488689		
08/12/2020	RESGATE	183,45			18,295551	10,027028134	4.322,338885
	Aplicação 19/11/2020	183,45			18,295551		
09/12/2020	APLICAÇÃO	75,85			7,564503	10,027095759	4.329,903388
14/12/2020	RESGATE	1.356,48	0,01	0,01	135,281795	10,027217640	4.194,621593
	Aplicação 19/11/2020	1.356,48	0,01	0,01	135,281795		
16/12/2020	RESGATE	5.010,87	0,08	0,04	499,735045	10,027293561	3.694,886548
	Aplicação 19/11/2020	5.010,87	0,08	0,04	499,735045		
17/12/2020	RESGATE	10.799,59	0,16	0,13	1.077,045677	10,027318458	2.617,640871
	Aplicação 19/11/2020	3.114,99	0,06	0,01	310,656857		
	Aplicação 23/11/2020	7.684,60	0,10	0,12	766,386820		
18/12/2020	APLICAÇÃO	64.164,60			6.398,971000	10,027330956	9.016,811871
22/12/2020	RESGATE	10.594,95	0,21	0,02	1.056,616261	10,027462560	7.960,195610
	Aplicação 23/11/2020	10.594,95	0,21	0,02	1.056,616261		
23/12/2020	RESGATE	40.515,26	0,36	0,38	4.040,480697	10,027519754	3.919,714913
	Aplicação 23/11/2020	15.579,01	0,35		1.553,660107		
	Aplicação 09/12/2020	75,85			7,564503		
	Aplicação 18/12/2020	24.860,40	0,01	0,38	2.479,256087		
28/12/2020	RESGATE	130,02			12,966235	10,027583419	3.906,748678
	Aplicação 18/12/2020	130,02			12,966235		
31/12/2020	SALDO ATUAL	39.175,71			3.906,748678		3.906,748678

Resumo do mês

SALDO ANTERIOR	44.814,43
APLICAÇÕES (+)	64.240,45
RESGATES (-)	69.882,74
RENDIMENTO BRUTO (+)	4,99
IMPOSTO DE RENDA (-)	0,82
IOF (-)	0,60
RENDIMENTO LÍQUIDO	3,57
SALDO ATUAL =	39.175,71

Valor da Cota

30/11/2020	10,026715488
31/12/2020	10,027701256

Rentabilidade

No mês	0,0098
No ano	0,4897
Últimos 12 meses	0,4897

Transação efetuada com sucesso por: J5910716 JOSE ROBERTO ROSA.

Serviço de Atendimento ao Consumidor - SAC 0800 729 0722

Ouvidoria BB 0800 729 5678
Para deficientes auditivos 0800 729 0088



Consultas - Extrato de conta corrente

G33508118722427015
08/01/2021 11:21:39

Cliente - Conta atual

Agência 191-0
 Conta corrente 73510-8 ASSOCIACAO BOM PASTOR
 Período do extrato Mês atual

Lançamentos

Dt. balancete	Dt. movimento	Ag. origem	Lote	Histórico	Documento	Valor R\$	Saldo
28/12/2020		0000	00000	000 Saldo Anterior			0,00 C
06/01/2021		0191	99015	870 Transferência recebida	550.191.000.073.511	395,95 C	
06/01/2021		0191	99015	870 Transferência recebida	550.191.000.101.754	74,67 C	
06/01/2021		0000	00000	345 BB RF CP Aut Empresa	5	470,62 D	0,00 C
07/01/2021		0000	13105	109 Pagamento de Boleto	10.701	729,14 D	
07/01/2021		0000	00000	855 BB RF CP Aut Empresa	5	729,14 C	0,00 C
08/01/2021		0000	00000	999 S A L D O			0,00 C
Invest.com Resgate Autom.							38.917,11 C
Saldo							38.917,11 C
Juros *							0,00
Data de Debito de Juros							29/01/2021
IOF *							0,00
Data de Debito de IOF							01/02/2021
Saldo de fundos de investimento							38.918,21
BB Automático Empres							

OBSERVAÇÕES:

Transação efetuada com sucesso por: J7110126 ADRIANA DA COSTA CAMPOS ROSA.

08/01/2021

Banco do Brasil

Extratos - Investimentos Fundos - Mensal

 G335081118722427026
 08/01/2021 11:31:10

Cliente

 Agência 191-0
 Conta 73510-8 ASSOCIACAO BOM PASTOR
 Mês/ano referência JANEIRO/2021

BB Automático Empres - CNPJ: .071.477/0001-68

Data	Histórico	Valor	Valor IRPrej. Comp.	Valor IOF	Quantidade cotas	Valor cota	Saldo cotas
31/12/2020	SALDO ANTERIOR	39.175,71			3.906,748678		
06/01/2021	APLICAÇÃO	470,62			46,931244	10,027861080	3.953,679922
07/01/2021	RESGATE	729,14		0,01	72,712065	10,027909402	3.880,967857
	Aplicação 18/12/2020	729,14		0,01	72,712065		
08/01/2021	SALDO ATUAL	38.918,21			3.880,967857		3.880,967857

Resumo do mês

SALDO ANTERIOR	39.175,71
APLICAÇÕES (+)	470,62
RESGATES (-)	729,14
RENDIMENTO BRUTO (+)	1,03
IMPOSTO DE RENDA (-)	0,00
IOF (-)	0,01
RENDIMENTO LÍQUIDO	1,02
SALDO ATUAL =	38.918,21
Disponível p/ Resg =	38.917,11
Carência p/ Resg =	0,00
IR Estimado =	0,34
IR complementar =	0,04
IOF estimado =	0,72

Aplicações em ser

Data	Documento	Valor aplicado	Quantidade cotas	Saldo cotas
18/12/2020	909.019.118	64.164,60	6.398,971000	3.834,036613
06/01/2021	909.019.106	470,62	46,931244	46,931244

Valor da Cota

31/12/2020	10,027701256
08/01/2021	10,027965830

Rentabilidade

No mês	0,0026
No ano	0,0026
Últimos 12 meses	0,4668

VALORES LÍQUIDOS PARA RESGATE

Projeção para 08/01/2021 - Cota: 10,027965830

Transação efetuada com sucesso por: J7110126 ADRIANA DA COSTA CAMPOS ROSA.

Serviço de Atendimento ao Consumidor - SAC 0800 729 0722

 Ouvidoria BB 0800 729 5678
 Para deficientes auditivos 0800 729 0088

06/01/2021

Banco do Brasil

Transferência entre contas diversas

Debitado

Nome ASSOCIACAO BOM PASTOR
Agência 191-0
Conta corrente 101754-3

Creditado

Nome ASSOCIACAO BOM PASTOR
Agência 191-0
Conta corrente 73510-8
Valor 74,67
Destinação 0
Data Nesta data
Assinada por J7110126 ADRIANA DA COSTA CAMPOS ROSA
J5910716 JOSE ROBERTO ROSA

*Nf. acerto reembolso com
base no saldo final do
documento "Rec" - Prot.
Outros SAPV GAM -
Kedbrook - Day 120.*

06/01/2021 10:33:58
06/01/2021 10:34:34

Transação efetuada com sucesso.

Transação efetuada com sucesso por: J5910716 JOSE ROBERTO ROSA.



PASTORAL DO MENOR - CNBB

"... para que crianças e adolescentes tenham vida em plenitude!"

ASSOCIAÇÃO BOM PASTOR – CNPJ 07.668.736/0001-81

Sorocaba/SP, 10 de Janeiro de 2021..

À
Secretaria da Cidadania/PMS
Seção de Suporte aos Convênios

PRESTAÇÃO DE CONTAS FEDERAL – DEZEMBRO/2020 - SCFV – 6 A 11 ANOS

ASSOCIAÇÃO BOM PASTOR, CNPJ 07.668.736/0001-81, vem encaminhar a esta Secretaria os documentos e/ou esclarecimentos abaixo, que compõe a prestação de contas:

- Os holerites seguem sem as assinaturas em decorrência da atual conjuntura. Os nossos Centros Educacionais Comunitários funcionam em diversos bairros da cidade e como meio de prevenção de contágio por manuseio de papéis, entendemos como vital importância adotar esse critério como um dos protocolos de segurança da OSC. Considerando ainda que o documento expedido pelo banco, que relaciona os funcionários beneficiários de salário, anexado junto à prestação de contas, comprova e demonstra a exatidão e transparência dos pagamentos em questão.

- Na rubrica "Recursos Humanos", consta valor acima do previsto em razão do provento de ajuda de custo com transporte, lançado em holerite nesse atual período de retorno parcial às atividades presenciais, para deslocamento dos funcionários até os Centros Educacionais Comunitários e pagamento da 2ª parcela do 13º salário e 1/3 de férias previstas nas provisões trabalhistas.

- Na rubrica "Outros Materiais de Consumo", consta valor acima do previsto, em decorrência de readequações vistas como prioritárias de modo a suprir às necessidades do Projeto.

- Na rubrica "Outros Serviços de Terceiros", consta despesa abaixo do previsto tendo em vista que mensalmente há oscilação de valores da rubrica, no que diz respeito a itens de necessidades diárias do Projeto.

- Na rubrica "Utilidades Públicas", consta despesa acima do previsto, em razão de adequações necessárias para execução do Projeto.

- Na rubrica "Combustível" consta despesa acima do previsto em razão do deslocamento dos veículos para retirada de inúmeras doações no respectivo mês e consequente distribuição aos Centros Educacionais e famílias assistidas.

- Sobre tudo ressaltamos que desde 19/10/2020 houve a retomada parcial gradativa às atividades presenciais, de modo que ainda estamos nos readequando para a vivência da nova normalidade ao atendimento em consequência da Pandemia da COVID 19.

Diante do exposto, vimos respeitosamente solicitar consideração dos documentos/esclarecimentos por ora apresentados que mesmo em razão das dificuldades do presente momento possibilitou a perfeita execução do atendimento.

Colocando-nos à disposição para maiores esclarecimentos, reiteramos protestos da mais elevada estima e consideração.

JOSÉ ROBERTO ROSA - PRESIDENTE E/OU ADRIANA COSTA CAMPOS ROSA - 1ª TESOUREIRA



PASTORAL DO MENOR - CNBB

"... para que crianças e adolescentes tenham vida em plenitude!"

ASSOCIAÇÃO BOM PASTOR – CNPJ 07.668.736/0001-81

SOROCABA/SP, 10 DE JANEIRO DE 2021.

SCFV – 6 A 11 ANOS – RECURSO FEDERAL

Solicitamos o pagamento do mês de JANEIRO/2021 no valor de R\$ 64.614,60, referente a recursos do Termo de Repasse de Subvenção com o Município de Sorocaba/ Secretaria da Cidadania, movimentados exclusivamente no Banco do Brasil, Agência 191-0 Conta Corrente 230536-4.

Atenciosamente,

José Roberto Rosa – Presidente e/ou Adriana Costa C. Rosa – 1ª Tesoureira

ASSOCIAÇÃO BOM PASTOR

[Voltar](#)[Imprimir](#)

Certificado de Regularidade do FGTS - CRF

Inscrição: 07.668.736/0001-81

Razão Social: ASSOCIACAO BOM PASTOR

Endereço: R. CAPITAO PEDRO TAVARES 315 SALA 1 / VILA ESPIRITO SANTO /
SOROCABA / SP / 18051-330

A Caixa Econômica Federal, no uso da atribuição que lhe confere o Art. 7, da Lei 8.036, de 11 de maio de 1990, certifica que, nesta data, a empresa acima identificada encontra-se em situação regular perante o Fundo de Garantia do Tempo de Serviço - FGTS.

O presente Certificado não servirá de prova contra cobrança de quaisquer débitos referentes a contribuições e/ou encargos devidos, decorrentes das obrigações com o FGTS.

Validade: 20/12/2020 a 18/01/2021

Certificação Número: 2020122001033514962713

Informação obtida em 07/01/2021 11:23:15

A utilização deste Certificado para os fins previstos em Lei esta condicionada a verificação de autenticidade no site da Caixa:
www.caixa.gov.br

COMPROVANTE DE DECLARAÇÃO DAS CONTRIBUIÇÕES A RECOLHER À PREVIDÊNCIA SOCIAL E A OUTRAS ENTIDADES E FUNDOS POR FPAS EMPRESA

EMPRESA: ASSOCIACAO BOM PASTOR N° ARQUIVO: IHVV9JBPFI70000-5
 COMP: 13/2020 COD REC: 115 COD GPS: 2305 FPAS: 639 OUTRAS ENT: 0000 SIMPLES: 1 ALIQ RAT: 0,0 INSCRIÇÃO: 07.668.736/0001-81
 TOMADOR/QUEB: LOGRADUJO: RUA CAPITAO PEDRO TAVARES 315 SALA 1 BAIRRO: VILA ESPIRITO SANCHEZ PREFONDERANTE: 8800600
 CIDADE: SOGOCABA UF: SP CEP: 18051-330 TELEFONE: 0015-32179263 CIME: 8800600
 AFUNACAO DO VALOR A RECOLHER: 639 744 779 TOTAL

EMPREGADOS/AVULSOS	14.674,26	0,00	0,00	0,00	14.674,26
Contribuintes Individuais	0,00	0,00	0,00	0,00	0,00
EMPRESA					
Empregados/Avulsos	0,00	0,00	0,00	0,00	0,00
Contribuintes Individuais	0,00	0,00	0,00	0,00	0,00
RAT	0,00	0,00	0,00	0,00	0,00
RAT - Agentes Nocios	0,00	0,00	0,00	0,00	0,00
Valores Pagos a Cooperativas	0,00	0,00	0,00	0,00	0,00
Adicional Cooperativas	0,00	0,00	0,00	0,00	0,00
Comercializacao Producao	0,00	0,00	0,00	0,00	0,00
Evento Desportivo/Patrocinio	0,00	0,00	0,00	0,00	0,00
RECOLHIMENTO COMP ANT - VALOR INSS	0,00	0,00	0,00	0,00	0,00
(-) Retencao Lei 9.711/98	0,00	0,00	0,00	0,00	0,00
(-) Sal. Familia/Sal. Maternidade	579,84	0,00	0,00	0,00	579,84
(-) Compensacao	0,00	0,00	0,00	0,00	0,00
VALOR A RECOLHER - PREVIDENCIA SOCIAL	14.094,42	0,00	0,00	0,00	14.094,42
OUTRAS ENTIDADES	0,00	0,00	0,00	0,00	0,00
RECOLH COMP ANT - VALOR QUF ENTID	0,00	0,00	0,00	0,00	0,00
VALOR A RECOLHER - OUTRAS ENTIDADES	0,00	0,00	0,00	0,00	0,00
TOTAL A RECOLHER	14.094,42	0,00	0,00	0,00	14.094,42

(*) Os valores de retenção, salário-família/salário-maternidade e compensação demonstrados são os efetivamente abatidos.
 A DECLARAÇÃO DE DADOS CONSTANTES DESTA GFIP E DO ARQUIVO SEFIP CORRESPONDENTE A CONTRIBUIÇÃO PREVIDENCIÁRIA, EQUIVALE A CONFISSÃO DE DÍVIDA DOS VALORES DELA DECORRENTES E CONSTITUI(EM) CRÉDITO(S) PASSIVEL(IS) DE INSCRIÇÃO EM DÍVIDA ATIVA, NA AUSÊNCIA DO OPORTUNO RECOLHIMENTO OU PARCELAMENTO, E CONSEQUENTE EXECUÇÃO JUDICIAL NOS TERMOS DA LEI Nº 6.830/80.

O EMPREGADOR/CONTRIBUINTE, RENUNCIANDO EXPRESSAMENTE A QUALQUER CONTESTAÇÃO QUANTO AO VALOR E PROCEDÊNCIA DESTA DECLARAÇÃO/DÍVIDA, ASSUME INTEGRAL RESPONSABILIDADE PELA EXATIDÃO DO MONTANTE DECLARADO E CONFESSADO, FICANDO, ENTRETANTO, RESERVADO A SECRETARIA DA RECEITA FEDERAL DO BRASIL O DIREITO DE APURAR, A QUALQUER TEMPO, A EXISTÊNCIA DE OUTRAS INFORTANCIAS DEVIDAS NÃO INCLUIDAS NESTE INSTRUMENTO, ALINDA QUE RELATIVAS AO MESMO PERÍODO.

O EMPREGADOR/CONTRIBUINTE RECONHECE QUE A PRESENTE CONFISSÃO DE DÍVIDA NÃO OBRIGA A SECRETARIA DA RECEITA FEDERAL DO BRASIL A EXEDIR DOCUMENTO COMPROBATORIO DA INEXISTENCIA DE DEBITO, SALVO SE SEU CREDITO FOR GARANTIDO NA FORMA DOS ARTS. 258 E 259 DO REGULAMENTO DA PREVIDENCIA SOCIAL, APROVADO PELLO DECRETO 3.048, DE 12/05/1999, E ALTERAÇÕES POSTERIORES.

CONNECTIVIDADE SOCIAL



Protocolo de Envio de Arquivos

Prezado cliente ASSOCIACAO BOM PASTOR:07668736000181,

Seu arquivo SEFIPABP13.zip foi armazenado na Caixa Econômica Federal em 14/12/2020 às 20:22:23.

O número do Protocolo de Envio deste arquivo é:
C3E2D840D9D1D7F240404040404040D8F8532E70C74807.

Este protocolo é sua garantia de que o arquivo foi devidamente recebido e armazenado para processamento pela Caixa Econômica Federal.
Havendo ocorrências impeditivas no processamento do arquivo, será enviada uma nota explicativa para a sua caixa postal no Conectividade Social contendo a(s) ocorrência(s) encontrada(s) e as ações necessárias para a solução.

Informações Complementares:

Transmissor:	ASSOCIACAO BOM PASTOR:07668736000181
Inscrição Transmissor:	07.668.736/0001-81
Responsável:	MCEC ASSESSORIA CONTABIL
Inscrição Responsável:	03.228.177/0001-38
Competência:	13/2020
NRA:	MHVY9JBPF1700005
Base de Processamento:	CP - Sorocaba
Código de Recolhimento:	115
Contato:	MAGALI CARAMANTI COC
Telefone:	001532179263

Atenção: Este Protocolo de Envio de Arquivos não garante a legitimidade do conteúdo das informações.

MINISTÉRIO DA FAZENDA - MF
SECRETARIA DA RECEITA FEDERAL DO BRASIL - RFB
GFP - SRF1P8.40 (29/03/2020) TABELAS 41.0 (01/03/2020)

DATA: 14/12/2020
HORA: 20:06:29
PÁG : 001/001

RELATÓRIO ANALÍTICO DE GPS

COMPETÊNCIA: 13/2020

EMPRESA	INSCRIÇÃO	OUTRAS ENTIDADES	COD PAGTO	FPAS
VALORES: SEGURADOS	DED FPAS	OUTRAS ENT	JUROS/MULTA	TOTAL
ASSOCIACAO BM PASTOR	07.668.736/0001-81	0,00	0,00	2305
14.674,26	579,84	0,00	0,00	14.094,42
				639
				0,00

OBSERVAÇÃO : PERCENTUAL DE ISENÇÃO DE FILANTROPIA : 100,00 %

RELAÇÃO DOS TRABALHADORES CONSTANTES NO ARQUIVO SEFIP
MODALIDADE 1-DECLARAÇÃO AO FGTS E À PREVIDÊNCIA

EMPRESA: ASSOCIAÇÃO BOM PASTOR								INSCRIÇÃO: 07.668.736/0001-81	
COMP: 13/2020 COD REC: 115		COD GPS: 2305	FPAS: 059	OUTRAS ENT:	SIMPLES: 1	RAT: 0,0	FAP: 1,16	RAT AJUSTADO: 0,00	
TOMADOR/GERA:									INSCRIÇÃO:
NOME TRABALHADOR	REM SEM 13º SAL	REM 13º SAL	PIS/PASEP/CI	ADMISSÃO	CAT	OCOR	DATA/CCO	MOVIMENTAÇÃO	OCOR
			BASE CÁL 13º SAL PREV SOC	CONTRIB SEG DEVIDA			DEPÓSITO	JAM	
			BASE CÁL PREV SOCIAL						
ALESSANDRA BARAN SANTOS BARBOSA	0,00	0,00	126.19785.50-4 2.562,00	12/07/2019 229,05	01	01	0,00	05153 0,00	
AMARILDO DE CARVALHO	0,00	0,00	122.89901.17-4 1.844,22	03/07/2017 150,29	01		0,00	05153 0,00	
ANA PAULA DIAS MARTINELLI	0,00	0,00	129.67123.22-8 77,94	04/12/2020 5,64	01		0,00	05153 0,00	
ANA PAULA MARTINS DE FREITAS TESSUTTI	0,00	0,00	127.68997.89-9 640,80	18/10/2020 48,03	01		0,00	05153 0,00	
ANDREIA APARECIDA MOCCI DA COSTA	0,00	0,00	123.76313.01-8 2.961,72	11/07/2019 277,03	01	01	0,00	05153 0,00	
ANDREIA CRISTINA MODESTO	0,00	0,00	126.09185.24-5 4.889,69	11/07/2019 515,49	01	01	0,00	02521 0,00	
ANGELA ISABEL DE SOUZA	0,00	0,00	210.73500.01-4 147,24	01/12/2020 11,04	01		0,00	05153 0,00	
ANGELA MARIA DOS SANTOS NASCIMENTO	0,00	0,00	123.02093.71-9 1.531,43	04/12/2019 131,14	01		0,00	05132 0,00	
BARBARA CRUZ	0,00	0,00	123.88463.80-9 1.766,65	02/07/2019 143,33	01		0,00	05153 0,00	
BRUNA APARECIDA LOPES DA COSTA	0,00	0,00	212.14246.12-7 935,28	05/04/2018 70,14	01		0,00	05153 0,00	
BRUNA PALOMA DE SOUZA CARDOZO	0,00	0,00	210.73586.80-6 416,14	16/11/2020 31,43	01		0,00	02516 0,00	
BRUNA PAULINO DE ALMEIDA FERREIRA	0,00	0,00	129.75093.25-2 525,00	01/10/2020 39,37	01		0,00	03391 0,00	
CAMILA CRISTIANE DA SILVA	0,00	0,00	220.23875.88-8 1.766,65	03/07/2017 143,33	01		0,00	05153 0,00	
CARINA AMANCIO	0,00	0,00	127.77185.25-2 2.063,46	03/07/2017 170,03	01		0,00	04110 0,00	
CARINA SARTORTE ROCHA ALMEIDA	0,00	0,00	163.20117.29-0 1.766,65	19/09/2019 143,33	01		0,00	05153 0,00	
CINTIA APARECIDA RODRIGUES	0,00	0,00	151.29185.06-8 1.631,43	18/04/2019 131,14	01		0,00	05132 0,00	
CINTIA REGINA MARQUES	0,00	0,00	128.00793.25-4 2.961,72	11/07/2019 277,03	01	01	0,00	05153 0,00	
CIRO RODRIGUES DE OLIVEIRA	0,00	0,00	108.74653.17-4 1.844,22	03/07/2017 150,29	01		0,00	05141 0,00	

RELAÇÃO DOS TRABALHADORES CONSTANTES NO ARQUIVO SEFIP
 MODALIDADE: 1-DECLARAÇÃO AO FGTS E À PREVIDÊNCIA

EMPRESA: ASSOCIAÇÃO BOM PASTOR						INSCRIÇÃO: 07.668.738/0001-91	
COMP: 13/2020	COD REC: 115	COD GPS: 2305	FPAS: 639	OUTRAS ENT:	SIMPLES: 1	RAT: 0,0	FAP: 1,16 RAT AJUSTADO: 0,00
TOMADOR/DEBRA:							
NO ME TRABA LHADOR	REM SEM 13º SAL	REM 13º SAL	PIS/PASEP/CI BASE CÁL 13º SAL PREV SOC BASE CÁL PREV SOCIAL	ADMISSÃO CONTRIB SEG DEVIDA	CAT	OCOR DEPÓSITO	DATA/COD MOVIMENTAÇÃO OBSO JAM
CRISLENI APARECIDA DA SILVA PEREIRA	0,00	0,00	128.87041,25-8 1.631,43	03/07/2017 131,14	01	0,00	05132 0,00
CRISTIANE DE CASSIA GARCIA	0,00	0,00	121.80899,64-1 2.961,72	11/07/2016 277,03	01	01 0,00	04101 0,00
DANIELE LIMA ALBUQUERQUE	0,00	0,00	128.81962,28-9 147,24	01/12/2020 11,04	01	0,00	05153 0,00
DENISE CRISTINA DE ALMEIDA	0,00	0,00	161.52194,20-3 157,60	16/11/2020 11,82	01	0,00	07841 0,00
DJALMA ROBERTO DE JESUS	0,00	0,00	161.11072,44-8 1.766,85	06/01/2020 143,33	01	0,00	05153 0,00
EDICNE PEREIRA DA SILVA BRITO	0,00	0,00	160.12263,97-0 1.416,63	03/07/2017 111,99	01	0,00	07841 0,00
EDVALDO LEITE DA SILVA	0,00	0,00	129.09025,22-7 1.844,22	03/07/2017 150,29	01	0,00	05141 0,00
ELCI NEGRETE	0,00	0,00	108.70961,84-2 236,44	16/11/2020 17,73	01	0,00	07841 0,00
ELIANA ESTEVES ROSA DIAS	0,00	0,00	122.79913,86-2 3.611,05	03/07/2017 364,48	01	0,00	02394 0,00
ELIANA PIRES DE OLIVEIRA	0,00	0,00	201.21439,53-9 1.631,43	20/02/2018 131,14	01	0,00	05192 0,00
ELIJA FERREIRA ALVES	0,00	0,00	160.16779,69-9 2.961,72	11/07/2016 277,03	01	0,00	04110 0,00
ELIZETE REIS BARBOSA	0,00	0,00	203.60755,02-4 2.708,29	03/07/2017 246,62	01	0,00	02521 0,00
FERNANDA ANTONIA RAMOS SANTOS	0,00	0,00	137.06595,69-9 157,60	16/11/2020 11,82	01	0,00	07841 0,00
FERNANDO DE JESUS SILVA CARLOS	0,00	0,00	128.86594,26-3 419,14	16/11/2020 31,43	01	0,00	02515 0,00
FRANCINY FARIAS RODRIGUES	0,00	0,00	210.29484,33-7 3.317,20	01/11/2017 323,34	01	0,00	02394 0,00
GENI DE ALMEIDA RODRIGUES	0,00	0,00	161.93912,25-5 1.702,37	03/07/2017 137,53	01	0,00	07841 0,00
GISELE CUNHA HADLICH	0,00	0,00	128.52841,26-8 233,82	15/10/2020 17,53	01	0,00	05153 0,00
HELENA DA LUZ DECHETTI	0,00	0,00	129.22427,23-6 2.708,29	03/07/2017 246,62	01	0,00	02521 0,00

RELAÇÃO DOS TRABALHADORES CONSTANTES NO ARQUIVO SEFIP
 MODALIDADE : 1-DECLARAÇÃO AO FGTS E À PREVIDÊNCIA

EMPRESA/SOCIEDADE BOM PASTOR		COD GPS: 2905 FPAS: 638 OUTRAS ENT:				SIMPLES: 1 RAT: 0,0		INSCRICAO: 07.668.736/0001-61	
COMP: 13/2020 COD REC: 115		REM 13º SAL		PIS/PASEP/CI		ADMISSÃO		FAP: 1,16 RAT AJUSTADO: 0,00	
TOMADOR/GERA:		REM 13º SAL		BASE CÁL 15º SAL PREV SOC		CONTRIB SEG DEVIDA		INSCRICAO:	
NCME TRABALHADOR	REM SEM 13º SAL	REM 13º SAL	BASE CÁL 15º SAL PREV SOC	BASE CÁL PREV SOCIAL	ADMISSÃO	CAT	OCOR	DATA/COD MOVIMENTAÇÃO	OCOR
							DEPÓSITO	JAM	
HELLEN AMARAL DA SILVA	0,00	0,00	210.73640,25-8	2.231,12	03/07/2017	01	0,00	04110	0,00
HUDSON MAICON DA SILVA	0,00	0,00	127.24044,23-3	2.348,50	03/02/2020	01	01	05153	0,00
ISABEL CRISTINA OLIVEIRA SILVA	0,00	0,00	122.84316,47-8	1.766,85	16/08/2017	01	0,00	05153	0,00
ISABEL SILVEIRA LEITE LOPES	0,00	0,00	107.87296,69-6	3.334,10	03/02/2020	01	01	02394	0,00
IZABEL DO CARMO ALMEIDA FOGACA	0,00	0,00	151.24811,54-8	1.418,62	03/07/2017	01	0,00	07841	0,00
JANETE COSTA DA SILVA	0,00	0,00	125.52040,11-1	2.100,00	14/02/2018	01	0,00	03331	0,00
JAQUELINE SANTOS DE OLIVEIRA	0,00	0,00	204.33024,09-1	155,88	16/11/2020	01	0,00	05153	0,00
JOCILENE DE PAULA GING	0,00	0,00	130.05905,26-2	198,82	01/12/2020	01	0,00	02394	0,00
JULIANO ANDRADE DE SOUZA	0,00	0,00	162.41560,69-3	1.902,25	03/07/2017	01	0,00	04141	0,00
KAUANE VICTORIA PONTES DA SILVA	0,00	0,00	164.16716,74-9	1.766,85	03/07/2017	01	0,00	05153	0,00
LISIA MOTTA CORDEIRO	0,00	0,00	124.91143,53-8	1.766,85	03/07/2017	01	0,00	05153	0,00
LUCEMIR DE ARAUJO	0,00	0,00	124.91362,41-0	3.250,87	03/07/2017	01	0,00	02521	0,00
LUCILENE ZANETI	0,00	0,00	129.51531,05-3	2.669,60	03/07/2017	01	0,00	02394	0,00
MARCIA SANCHES	0,00	0,00	125.03216,01-5	2.810,00	02/01/2019	01	01	02516	0,00
MARCOS DE SOUZA RODRIGUES	0,00	0,00	165.64213,65-1	1.802,57	02/03/2018	01	0,00	05153	0,00
MARIA APARECIDA MAGALHAES FERREIRA	0,00	0,00	127.40217,23-6	3.353,12	03/07/2017	01	0,00	02516	0,00
MARIA DAS GRACAS ROCHA	0,00	0,00	128.21901,22-6	147,24	01/12/2020	01	0,00	05153	0,00
MARIA DE LOURDES PAULA SILVA	0,00	0,00	108.31731,13-0	4.103,72	03/07/2017	01	0,00	02394	0,00

RELAÇÃO DOS TRABALHADORES CONSTANTES NO ARQUIVO SEFIP
 MODALIDADE: 1-DECLARAÇÃO AO FGTS E À PREVIDÊNCIA

EMPRESA/SOCIEDADE BOM PASTOR							INSCRIÇÃO: 07.668.736/0001-81									
COMP:	13/2020	COD REC:	115	COD GPS:	2905	FPAS:	699	OUTRAS ENT:	SIMPLES:	1	RAT:	0,0	FAP:	1,16	RAT AJUSTADO:	0,00
TOMADOR/OBRA:							INSCRIÇÃO:									
NOME TRABALHADOR	REM SEM 13º SAL	REM 13º SAL	PIS/PASEP/CI	ADMISSÃO	CAT	OCOR	DATA/COD MOVIMENTAÇÃO	OCOR	DEPÓSITO	JAM						
			BASE CÁL 13º SAL PREV SOC	CONTRIB SEG DEVIDA												
			BASE CÁL PREV SOCIAL													
MARIA JOSE FREITAS DA SILVA	0,00	0,00	164.48465,71-6 1.631,43	03/07/2017	01				0,00	05132 0,00						
MARIA LUIZA MARESTONI	0,00	0,00	164.85554,25-5 935,28	01/02/2018	01				0,00	05153 0,00						
MARIA SOLANGE DE JESUS GOOY	0,00	0,00	124.22070,00-2 1.631,43	03/07/2017	01				0,00	05132 0,00						
MARIA TEREZA PADILHA SEWAYBRICKER	0,00	0,00	132.11395,33-2 2.562,00	11/07/2018	01	01			0,00	05153 0,00						
MARIANA FERREIRA DOMINGUES RODRIGUES	0,00	0,00	129.51611,24-4 2.348,50	03/02/2020	01				0,00	05153 0,00						
MARIE LUNEDA DORISMA MYRTIL	0,00	0,00	267.73668,17-2 1.402,92	11/07/2019	01	01			0,00	08621 0,00						
MAURO DE JESUS SILVA CARLOS	0,00	0,00	127.87121,25-1 735,00	01/10/2020	01				0,00	02515 0,00						
MAYARA PISSATTO FAKRI	0,00	0,00	141.33107,17-3 2.805,84	11/07/2019	01	01			0,00	02515 0,00						
MEIRE ELIZABETE ALVES	0,00	0,00	122.37522,52-0 1.631,43	23/08/2019	01	01			0,00	05132 0,00						
MURILO JORGE LEITE PINTO	0,00	0,00	203.85661,36-8 2.231,12	03/07/2017	01				0,00	04110 0,00						
NERIA PRISCILA MARQUES GONCALVES	0,00	0,00	210.73449,05-1 118,22	23/11/2020	01				0,00	07641 0,00						
PAULO APARECIDO DE SOUZA	0,00	0,00	107.30837,88-5 2.670,35	02/05/2018	01				0,00	02521 0,00						
PRISCILA DOS SANTOS SILVA	0,00	0,00	127.54393,34-4 2.385,88	03/07/2017	01				0,00	02521 0,00						
PRISCILA SANAE HASHIMOTO DA SILVA	0,00	0,00	201.06480,41-5 3.353,12	14/05/2018	01				0,00	02516 0,00						
QUEOCILINE CRISTINE LUCAS	0,00	0,00	125.52645,26-6 596,47	01/10/2020	01				0,00	02521 0,00						
RENATA TAVARES DE SOUSA PEREIRA	0,00	0,00	203.64865,60-6 233,82	15/10/2020	01				0,00	05153 0,00						
ROSANA DE CARVALHO	0,00	0,00	203.13552,66-6 2.961,72	11/07/2018	01	01			0,00	05153 0,00						
ROSELI SOUZA DIAS SILVA	0,00	0,00	123.64992,06-2 1.805,53	03/07/2017	01				0,00	07923 0,00						

RELAÇÃO DOS TRABALHADORES CONSTANTES NO ARQUIVO SEFIP
 MODALIDADE: 1-DECLARAÇÃO AO FGTS E À PREVIDÊNCIA

EMPRESA/SOCIEDADE BOM PASTOR						INSCRICAO: 07.668.736/0001-81	
COMP: 13/2020	COD REC: 115	COD GPS: 2305	FPAS: 639	OUTRAS ENT:	SIMPLES: 1	RAT: 0,0	FAP: 1,15 RAT AJUSTADO: 0,00
TOMADOR/CBRA:						INSCRICAO:	
NOVEMBRO	DECEMRO	JAN	FEB	MAR	ABR	MAY	JUN
REIM SEM 13º SAL	REM 13º SAL	BASE CÁL 13º SAL PREV SOC	PIS/PASEP/CI	ADMISSÃO	CAT	OCOR	DATA/COD MOVIMENTAÇÃO
		BASE CÁL. PREV SOCIAL		CONTRIB SEG DEVIDA		DEPÓSITO	JAM
ROSENILDA RAMOS	0,00	0,00	130.33965,24-4 236,44	16/11/2020 17,73	01	0,00	07841 0,00
SANDRA REGINA DA SILVA MARIANO	0,00	0,00	124.14072,87-5 1.419,62	01/07/2019 111,99	01	0,00	08021 0,00
SARA ARACELI DE CARVALHO RIBEIRO MENDES	0,00	0,00	128.17978,26-0 4.103,71	03/07/2017 -33,45	01	0,00	01421 0,00
SELMA SASDELLI CARDOSO	0,00	0,00	126.67955,26-9 2.385,86	03/07/2017 207,93	01	0,00	02521 0,00
SHIRLEI SILVA	0,00	0,00	108.21172,39-2 2.348,50	03/02/2020 203,44	01	01 0,00	05153 0,00
SILVIA LETICIA DE CARVALHO	0,00	0,00	165.39114,68-1 2.231,12	03/07/2017 189,36	01	0,00	04110 0,00
SIMONE GONCALVES NUNES	0,00	0,00	126.43023,23-6 1.631,43	03/07/2017 131,14	01	0,00	05132 0,00
SOLANGE APARECIDA FOGACA DA SILVA	0,00	0,00	120.16932,95-5 2.669,60	03/07/2017 241,98	01	0,00	02994 0,00
TAIS CARMELITA DA SILVA	0,00	0,00	165.78802,34-6 1.786,85	03/07/2017 143,33	01	0,00	05153 0,00
TATIANA MORAES DOS SANTOS	0,00	0,00	127.16905,26-5 2.991,72	11/07/2016 277,03	01	01 0,00	05153 0,00
TEREZINHA RIBEIRO DOS SANTOS MENDES	0,00	0,00	108.04761,99-6 2.053,46	03/07/2017 170,03	01	0,00	05153 0,00
THAIS APARECIDA FOGACA	0,00	0,00	210.73428,10-7 155,88	16/11/2020 11,69	01	0,00	05153 0,00
VALDEVINA MARIA NUNES RUIVO	0,00	0,00	123.13965,76-9 1.766,85	03/07/2017 143,33	01	0,00	05153 0,00
VALDINEIA APARECIDA DOS SANTOS ALMEIDA	0,00	0,00	165.66907,75-7 1.766,85	06/04/2016 143,33	01	0,03	05153 0,00
VALERIA APARECIDA MANFRE DIAS	0,00	0,00	120.80355,86-5 2.348,50	03/02/2020 203,44	01	01 0,00	05153 0,00
VALNEIDE OLIVEIRA ROCHA	0,00	0,00	128.73444,77-2 155,88	16/11/2020 11,69	01	0,00	05153 0,00
VALQUIRIA DE ASSUNCAO TELES	0,00	0,00	122.79821,19-4 525,00	01/10/2020 33,37	01	0,00	03331 0,00
VANUSA FREIRE	0,00	0,00	126.43116,26-9 1.631,43	14/11/2019 131,14	01	0,00	05132 0,00

RELAÇÃO DOS TRABALHADORES CONSTANTES NO ARQUIVO SEFIP
 MODALIDADE : 1-DECLARAÇÃO AD FGTS E À PREVIDÊNCIA

EMPRESA/SOCIAÇÃO BOM PASTOR
 COMP: 13/2020 COD REC: 115 COD GPS: 2905 FPAS: 600 OUTRAS ENT: SIMPLIS: 1 RAT: 0,0 INSCRICAO: 07.668.735/0001-81
 TOMADOR/DBRA: FAP: 1,16 RAT AJUSTADO: 0,00 INSCRICAO:

NOME TRABALHADOR	REM SEM 13º SAL	REM 13º SAL	PIS/PASEP/CI BASE CÁL 13º SAL PREV SOC BASE CÁL FREQ SOCIAL	ADMISSÃO CONTRIB SEG DEVIDA	CAT	CODR DEPÓSITO	DATA/COD MOVIMENTAÇÃO/CBO	JAN
WELLINGTON AUGUSTO RIBEIRO MENDES DE CAR	0,00	0,00	129.67835,23-6 2.961,72	12/07/2019 277,03	01	01	05153	0,00
YASMIN FERNANDA DA SILVA	0,00	0,00	210.73476,64-4 1.766,85	03/07/2017 143,33	01		05153	0,00

 TOTAIS DA EMPRESA/TOMADOR
 0,00 0,00 165.913,89 14.674,26 0,00 0,00

MINISTÉRIO DO TRABALHO E EMPREGO - MTE
GRIP - SEFIP 8.40 (29/03/2020) TABELAS 41.0 (01/03/2020)

MINISTÉRIO DA FAZENDA - MF

DATA: 14/12/2020
HORA: 20:06:28
PÁG: 0007/0008

RELAÇÃO DOS TRABALHADORES CONSTANTES NO ARQUIVO SEFIP
RESUMO DO FECHAMENTO - EMPRESA
MODALIDADE : 1-DECLARAÇÃO AD FGTS E À PREVIDÊNCIA

EMPRESA/SOCIAÇÃO BOM PASTOR		Nº DE CONTROLE: H0RANQZ30wK0000-0				Nº ARQUIVO: MHVY9JBPF170000-5		
COMP: 13/2020	COD REC: 115	COD GPS: 2305	FPAS: 639	OUTRAS ENT:	SIMPLES: 1	RAT: 0,0	INSCRICAD: 07.568.736/0001-81	
TOMADOR/OBRA:							FAP: 1,16	RAT AJUSTADO: 0,00
							INSCRICAD:	
LOGRADUJO: RUA CAPITAO PEDRO TAVARES 315 SALA 1		UF: SP		CEP: 13051-030	BAIRRO: VILA ESPIRITO SANT		CNAE PREPONDERANTE: 88009000	
CIDADE: SOROCABA							CNAE: 88009000	
CAT	QUANT	REMUNERAÇÃO SEM 13ª	REMUNERAÇÃO 13ª	BASE CÁL PREV SOC	BASE CÁL 13ª PREV SOC			
01	92	0,00	0,00	0,00	165.913,89			
TOTAIS:	92	0,00	0,00	0,00	165.913,89			

MINISTÉRIO DO TRABALHO E EMPREGO - MTE
GFIP - SEFIP 8.40 (29/03/2020) TABELAS 41.0 (01/03/2020)

MINISTÉRIO DA FAZENDA - MF

DATA: 14/12/2020
HORA: 20:08:29
PÁG: 0008/0009

RELAÇÃO DOS TRABALHADORES CONSTANTES NO ARQUIVO SEFIP
RESUMO DO FECHAMENTO - EMPRESA
FGTS

EMPRESA: ASSOCIAÇÃO BOM PASTOR Nº DE CONTROLE: HM7ANQZ30W40000-0 Nº ARQUIVO: MHVY9JBRF170000-5
COMP: 13/2/20 COD REC: 115 COD GPS: 2305 FPAS: 639 OUTRAS ENT: SIMPLES: 1 RAT: 0,0 INSCRICAD: 07.668.736/0001-61
TOMADOR/GERA: INSCRICAO: FAP: 1,16 RAT AJUSTADO: 0.00

LOGRADOURO: RUA CAPITAO PEDRO TAVARES 315 SALA 1 BAIRRO: VILA ESPIRITO SANT CNAE PREPONDERANTE: 8803620
CIDADE: SOROCABA UF: SP CEP: 13051-330 CNAE: 8800500

MODALIDADE: 1-DECLARAÇÃO AO FGTS E À PREVIDÊNCIA

	FGTS - 8%
REMUNERAÇÃO SEM 13º SALÁRIO	0,00
REMUNERAÇÃO 13º SALÁRIO	0,00
QUANTIDADE TRABALHADORES	92

MINISTERIO DO TRABALHO E EMPREGO - MTE
 GFIP - SEFIP 8.40 (29/03/2020) TABELAS 41.0 (01/03/2020)

MINISTERIO DA FAZENDA - MF

DATA: 14/12/2020
 HORA: 20:05:29
 PÁG: 0009/0009

RESUMO DAS INFORMAÇÕES À PREVIDÊNCIA SOCIAL CONSTANTES NO ARQUIVO SEFIP
 EMPRESA

EMPRESA/SOCIAÇÃO BOM PASTOR Nº DE CONTROLE: H0RANQZ39W/K0050-0 Nº ARQUIVO: MHVYSJBPF170000-5
 COIMP: 13/2020 COD REC: 115 COD GPS: 2305 FPAS: 633 OUTRAS ENT: SIMPLES: 1 RAT: 0,0 INSCRICAO: 07.668.736/0001-81
 TOMADOR/ÓBRA: INSCRICAO: FAP: 1,16 RAT AJUSTADO: 0,00

LOGRADOURO: RUA CAPITAO PEDRO TAVARES 315 SALA 1 BAIRRO: VILA ESPIRITO SANT CNAE PREPONDERANTE: 88006000
 CIDADE: SOROCABA UF: SP CEP: 13051-330 TELEFONE: 0015 3217 5203 CNAE: 88006000

VALOR DEV PREV SOC CALCULADO SEFIP:	14.094,42	CONTRIB SEGURADOS - DEVIDA:	14.674,26
SALÁRIO FAMILIA:	0,00	RECEITA EVENTO DESP/PATROCÍNIO:	0,00
SALÁRIO MATERNIDADE:	0,00	PERC DE ISENÇÃO DE PLANTROPIA:	100,00
VALORES PAGOS COOP TRABALHO - SEM ADICIONAL:	0,00	1ª SALÁRIO MATERNIDADE:	579,84
VALORES PAGOS COOP TRABALHO - ADIC. 15 ANOS:	0,00	COM PRODUÇÃO P.I:	0,00
VALORES PAGOS COOP TRABALHO - ADIC. 20 ANOS:	0,00	COM PRODUÇÃO PP:	0,00
VALORES PAGOS COOP TRABALHO - ADIC. 25 ANOS:	0,00	VALOR DAS FATURAS EMITIDAS PARA O TOMADOR:	0,00

COMPENSAÇÃO		VALOR SOLICITADO:		0,00
PERÍODO INICIAL:	PERÍODO FINAL:	VALOR EXCEDENTE AO LIMITE DOS 30%:	0,00	
VALOR ABATIDO:	0,00	VALOR A COMPENSAR:	0,00	

RETENÇÃO (LEI 9.711/98)					
VALOR INFORMADO:	0,00	VALOR ABATIDO PELO SEFIP:	0,00	VALOR A COMPENSAR/RESTITUIR:	0,00

BASE DE CÁLCULO APOSENTADORIA ESPECIAL/OCORRÊNCIA					
15 ANOS:	0,00	25 ANOS:	0,00	25 ANOS:	0,00
QUANTIDADE:	0	QUANTIDADE:	0	QUANTIDADE:	0

QUANTIDADE DE MOVIMENTAÇÕES / CODIGOS

H:	0	I1:	0	I2:	0	I3:	0	I4:	0	J1:	0	K1:	0	L1:	0	M1:	0	N1:	0
N2:	0	N3:	0	O1:	0	O2:	0	O3:	0	P1:	0	P2:	0	P3:	0	Q1:	0	Q2:	0
Q3:	0	Q4:	0	Q5:	0	Q6:	0	Q7:	0	R1:	0	S2:	0	S3:	0	U1:	0	U2:	0
US:	0	V3:	0	W1:	0	X1:	0	Y1:	0	Z1:	0	Z2:	0	Z3:	0	Z4:	0	Z5:	0

MINISTÉRIO DA FAZENDA - NF
GFIP - SEFIP 8.40 (29/03/2020) TABELAS 41.0 (01/03/2020)

DATA: 18/12/2020
HORA: 10:34:58
PÁG: 0001

COMPROVANTE DE DECLARAÇÃO DAS CONTRIBUIÇÕES A RECOLHER À PREVIDÊNCIA SOCIAL E À OUTRAS ENTIDADES E FUNDOS POR FPAS EMPRESA

EMPRESA: ASSOCIAÇÃO BOM PASTOR
COMP: 12/2020 COD REC: 115 COD GRS: 2305 FPAS: 639 OUTRAS ENT: 0000 SIMPLES: 1 ALIQ RAT: 0,0
Nº ARQUIVO: FVUJQJAVWJ0000-6
INSCRIÇÃO: 07.668.736/0001-81
FAP: 1,16 RAT AJUSTADO: 0,00
INSCRIÇÃO:

TOMADOR/OPERA: LOGRADOURO: RUA CAETANO PEDRO TAVARES 315 SALA 1
CIDADES: SOROCABA UF: SP
CEP: 18051-330 TELEFONE: 0015-32179263 CHAVE: 88006000
APURAÇÃO DO VALOR A RECOLHER: 639 744 779
BARRIO: VILA ESPÍRITO SANCHEZ PREFONDERANTE: 88006000

EMPRESA	639	744	779	TOTAL
SEGURO	17.362,15	0,00	0,00	17.362,15
Empregados/Avulsos	0,00	0,00	0,00	0,00
Contribuintes Individuais	0,00	0,00	0,00	0,00
EMPRESA	0,00	0,00	0,00	0,00
Empregados/Avulsos	0,00	0,00	0,00	0,00
Contribuintes Individuais	0,00	0,00	0,00	0,00
RAT	0,00	0,00	0,00	0,00
RAT - Agentes Nativos	0,00	0,00	0,00	0,00
Valores Pagos a Cooperativas	0,00	0,00	0,00	0,00
Adicional Cooperativas	0,00	0,00	0,00	0,00
Comercialização Produção	0,00	0,00	0,00	0,00
Evento Desportivo/Patrocinio	0,00	0,00	0,00	0,00
RECOLHIMENTO COMP AMT - VALOR INSS	0,00	0,00	0,00	0,00
(-) Retenção Lei 9.711/98	1.615,96	0,00	0,00	1.615,96
(-) Sal. Família/Sal. Maternidade	0,00	0,00	0,00	0,00
(-) Compensação	15.746,19	0,00	0,00	15.746,19
VALOR A RECOLHER - PREVIDÊNCIA SOCIAL	0,00	0,00	0,00	0,00
OUTRAS ENTIDADES	0,00	0,00	0,00	0,00
RECOLH COMP AMT - VALOR OUT ENTID	0,00	0,00	0,00	0,00
VALOR A RECOLHER - OUTRAS ENTIDADES	0,00	0,00	0,00	0,00
TOTAL A RECOLHER	15.746,19	0,00	0,00	15.746,19

(*) Os valores de retenção, salário-família/salário-maternidade e compensação demonstrados são os efetivamente abatidos.
A DECLARAÇÃO DE DADOS CONSTANTES DESTA GFIP E DO ARQUIVO SEFIP CORRESPONDE A CONTRIBUIÇÃO PREVIDENCIÁRIA, EQUIVALE A CONFESSÃO DE DÍVIDA DOS VALORES DELA DECORRENTES E CONSTITUI (EM) CRÉDITO(S) PASSIVEL(IS) DE INSCRIÇÃO EM DIVÍDA ATIVA, NA AUSÊNCIA DO OPORTUNO RECOLHIMENTO OU PARCELAMENTO, E CONSEQUENTE EXECUÇÃO JUDICIAL NOS TERMO(S) DA LEI Nº 6.830/80.

O EMPREGADOR/CONTRIBUINTE, RENUNCIANDO EXPRESSAMENTE A QUALQUER CONTESTAÇÃO QUANTO AO VALOR E PROCEDÊNCIA DESTA DECLARAÇÃO/DÍVIDA, ASSUME INTEGRAL RESPONSABILIDADE PELA EXATIDÃO DO MONTANTE DECLARADO E CONFESSADO, FICANDO, ENTRETANTO, RESSALVADO A SECRETARIA DA RECEITA FEDERAL DO BRASIL O DIREITO DE DUBAR, A QUALQUER TEMPO, A EXISTÊNCIA DE OUTRAS IMPORTANCIAS DEVIDAS NÃO INCLUIDAS NESTE INSTRUMENTO, AINDA QUE RELATIVAS AO MESMO PERÍODO.

O EMPREGADOR/CONTRIBUINTE RECONHECE QUE A PRESENTE CONFESSÃO DE DÍVIDA NÃO OBRIGA A SECRETARIA DA RECEITA FEDERAL DO BRASIL A EXPEDIR DOCUMENTO CONFIRMATORIO DA INEXISTÊNCIA DE DÉBITO, SALVO SE SEU CRÉDITO FOR GARANTIDO NA FORMA DOS ARTS. 258 E 259 DO REGULAMENTO DA PREVIDÊNCIA SOCIAL, APROVADO PELO DECRETO 3.048, DE 12/05/1999, E ALTERAÇÕES POSTERIORES.

CONECTIVIDADE SOCIAL



Protocolo de Envio de Arquivos

Prezado cliente ASSOCIACAO BOM PASTOR:07668736000181 ,

Seu arquivo SEFIPABP122020.zip foi armazenado na Caixa Econômica Federal em 18/12/2020 às 10:54:57.

O número do Protocolo de Envio deste arquivo é:
C3E2D840D9D1D7F240404040404040D8FCDBCF1F27DC00.

Este protocolo é sua garantia de que o arquivo foi devidamente recebido e armazenado para processamento pela Caixa Econômica Federal.
Havendo ocorrências impeditivas no processamento do arquivo, será enviada uma nota explicativa para a sua caixa postal no Conectividade Social contendo a(s) ocorrência(s) encontrada(s) e as ações necessárias para a solução.

Informações Complementares:

Transmissor:	ASSOCIACAO BOM PASTOR:07668736000181
Inscrição Transmissor:	07.668.736/0001-81
Responsável:	MCEC ASSESSORIA CONTABIL
Inscrição Responsável:	03.228.177/0001-38
Competência:	12/2020
NRA:	FDV1QB1AVW000006
Base de Processamento:	CP - Sorocaba
Código de Recolhimento:	115
Contato:	MAGALI CARAMANTI COC
Telefone:	001532179263

Atenção: Este Protocolo de Envio de Arquivos não garante a legitimidade do conteúdo das informações.

DATA: 16/12/2020
HORA: 10:34:58
PÁG : 001/001

FGTS - FUNDO DE GARANTIA DO TEMPO DE SERVIÇO
GFIP - SEFIP 8.40 (29/03/2020)

RELATÓRIO ANALÍTICO DA GRF

EMPRESA: ASSOCIACAO BOM PASTOR
COMPETÊNCIA: 12/2020
CÓD REC: 115
FPAS: 639
INSCRIÇÃO: 07.668.736/0001-81
SIMPLES: 1

FGTS - 8%

QTDE TRABALHADORES	92
REMUNERAÇÃO	283.372,56
DEPÓSITO	22.669,80
ENCARGOS FGTS	0,00
CONTRIB SOCIAL	0,00
ENCARGOS CONTRIB SOC	0,00
TOTAL A RECOLHER	22.669,80

VALIDADE DO CÁLCULO: até 07/01/2021

RELATÓRIO PARA SIMPLES CONFERÊNCIA, NÃO É VÁLIDO PARA QUITAÇÃO.

A(S) GRF(S), PARA FINS DE QUITAÇÃO, SERÁ(ÃO) IMPRESSA(S) SOMENTE APÓS TRANSMISSÃO DO ARQUIVO VALIDADO PELO CONECTIVIDADE SOCIAL.

MINISTÉRIO DA FAZENDA - MF
 SECRETARIA DA RECEITA FEDERAL DO BRASIL - RFB
 GFIP - SEFIP8.40 (29/03/2020) TABELAS 41.0 (01/03/2020)

DATA: 18/12/2020
 HORA: 10:34:58
 PÁG.: 001/001

RELATÓRIO ANALÍTICO DE GPS

COMPETÊNCIA: 12/2020

EMPRESA	EMPRESA	OUTRAS ENT	INSCRIÇÃO	OUTRAS ENTIDADES	COD PAGTO	FPAS
VALORES: SEGURADOS	EMPRESA	OUTRAS ENT	DED FPAS	JUROS/MULTA	TOTAL	REEMBOLSO
ASSOCIACAO HOM PASTOR	0,00	0,00	07.668.736/0001-81	0000	2305	639
17.362,15	0,00	0,00	1.615,96	0,00	15.746,19	0,00

OBSERVAÇÃO : PERCENTUAL DE ISENÇÃO DE FILANTROPIA : 100,00 %



GFIP - SEFIP V 8.40 (29/03/2020)

DATA: 18/12/2020
HORA: 10:34:58
PÁG.: 001/001

RELATÓRIO DE ALTERAÇÕES DE ENDEREÇO DO TRABALHADOR

EMPRESA: ASSOCIACAO BOM PASTOR

COMP: 12/2020

Nº ARQUIVO: F0V1QB.JAVVJ0000-6

CONTATO: MAGALI CARAMANTI COC

E-MAIL: MCC@MCCASSESSORIA.COM.BR

INSCRIÇÃO: 07.668.736/0001-81

Nº DE CONTROLE: HoyRU1h3Yaj0000-0

TELEFONE: (0015)32179263

NOME DO TRABALHADOR
LOGRADOURO
CIDADE

PIS/PASEP/CI
BAIRRO
UF

ADMISSÃO
01/12/2020

CATEGORIA
CEP

JOCILENE DE PAULA GINO
R ARY ANUNCIATO 570
SOROCABA

130.05805.26-2
JARDIM ATILIO SILVAN
SP

01
18077-080

O(s) Comprovante(s)/Protocolo de Alterações de Endereço do Trabalhador será (ão) impresso(s) somente após a transmissão do arquivo pelo Conectividade Social

RELAÇÃO DOS TRABALHADORES CONSTANTES NO ARQUIVO SEIIP
 MODALIDADE : "BRANCO"-RECOLHIMENTO AO FGTS E DECLARAÇÃO À PREVIDÊNCIA

85800002265 698001702104 107648050800 766879600018

EMPRESA/SOCIAÇÃO COM PASTOR						INSCRIÇÃO: 07.668.796/0001-81			
COMP: 12/2020	COD REC: 115	COD GPS: 2305	FPAS: 639	OUTRAS ENT:	SIMPLES: 1	RAT: 0,0	FAP: 1,16	RAT AJUSTADO: 0,00	
TOMADOR/OBRA:						INSCRIÇÃO:			
NO ME TRABALHADOR	REM SEM 13º SAL	REM 13º SAL	PIS/PASEP/CI BASE CÁL 13º SAL PREV SOC BASE CÁL PREV SOCIAL	ADMISSÃO CONTRIB SEG DEVIDA	CAT	OCOR DEPÓSITO	DATA/COD MOVIMENTAÇÃO	CBO	JAN
BRUNA APARECIDA LOPES DA COSTA	835,29	497,64	212.14246.12-7 0,00	05/04/2018 70,14	01	112,23	30/11/2020 Q1		05153 0,00
ALESSANDRA BARAN SANTOS BARBOSA	2.562,00	1.281,00	126.15785.50-4 0,00	12/07/2019 229,06	01	01			05153 0,00
AMARILDO DE CARVALHO	1.844,22	922,11	122.86901.17-4 0,00	03/07/2017 150,29	01				05153 0,00
ANA PAULA DIAS MARTINELLI	841,75	77,94	126.67123.22-6 0,00	04/12/2020 63,19	01				05153 0,00
ANA PAULA MARTINS DE FREITAS TESSUTI	2.562,00	427,00	127.86997.89-9 0,00	16/10/2020 229,06	01				05153 0,00
ANDREIA APARECIDA MOCCI DA COSTA	2.961,72	1.480,86	123.79319.01-8 0,00	11/07/2019 277,03	01	01			05153 0,00
ANDREIA CRISTINA MODESTO	4.686,89	2.344,84	126.09185.24-5 0,00	11/07/2019 515,49	01	01			02521 0,00
ANGELA ISABEL DE SOUZA	1.766,85	147,24	210.73500.01-4 0,00	01/12/2020 143,33	01				05153 0,00
ANGELA MARIA DOS SANTOS NASCIMENTO	1.631,43	915,71	123.02083.71-9 0,00	04/12/2019 131,14	01				05132 0,00
BARBARA CRUZ	1.766,85	893,42	123.88463.80-9 0,00	02/07/2019 143,33	01				05153 0,00
BRUNA PALOMA DE SOUZA CARDOZO	2.514,84	419,14	210.73506.80-6 0,00	16/11/2020 223,40	01				02516 0,00
BRUNA PALLINO DE ALMEIDA FERREIRA	2.100,00	410,83	129.73093.26-2 0,00	01/10/2020 179,62	01				03331 0,00
CAMILA CRISTIANE DA SILVA	1.766,85	893,42	220.23875.88-8 0,00	09/07/2017 143,33	01				05153 0,00
CARINA AMANCIO	2.063,46	1.031,73	127.77195.25-2 0,00	03/07/2017 170,03	01				04110 0,00
CARINA SARTORTE ROCHA ALMEIDA	1.766,85	893,42	163.20117.29-0 0,00	19/09/2019 143,33	01				05153 0,00
CINTIA APARECIDA RODRIGUES	1.631,43	915,71	151.29185.06-8 0,00	16/04/2019 131,14	01				05132 0,00
CINTIA REGINA MARQUES	2.961,72	1.480,86	126.00793.26-4 0,00	11/07/2019 277,03	01	01			05153 0,00
CIRO RODRIGUES DE OLIVEIRA	1.844,22	922,11	108.74653.17-4 0,00	03/07/2017 150,29	01				05141 0,00

RELAÇÃO DOS TRABALHADORES CONSTANTES NO ARQUIVO SEFIP
 MODALIDADE : "BRANCO"-RECOLHIMENTO AO FGTS E DECLARAÇÃO À PREVIDÊNCIA

858300002265 698001792104 107648050800 766873600018

EMPRESA: ASSOCIAÇÃO BOM PASTOR
 COMP: 12/2020 COD REC: 115 COD GPS: 2305 FPAS: 609 OUTRAS ENT: SIMPLES: 1 RAT: 0,0 INSCRICAC: 07.668.736/0001-81
 TOMADOR/OBRA: FAP: 1,16 RAT AJUSTADO: 0,00 INSCRICAO:

NOME TRABALHADOR	REM SEM 13ª SAL	REM 13ª SAL	PIS/PASEP/CI	ADMISSÃO	CAT	OCOR	DATA/COD MOVIMENTAÇÃO	CBO
		BASE CÁL 13ª SAL PREV SOC	BASE CÁL PREV SOCIAL	CONTRIB SEG DEVIDA		DEPÓSITO		JAM
CRISLENI APARECIDA DA SILVA PEREIRA	1.631,43	815,71	126.87041.25-6 0,00	03/07/2017 131,14	01	195,78		05132 0,00
CRISTIANE DE CASSIA GARCIA	2.991,72	1.480,86	121.80889.64-1 0,00	11/07/2019 277,03	01	355,41	01	04101 0,00
DANIELE LIMA ALBUQUERQUE	1.796,89	147,24	126.61992.26-9 0,00	01/12/2020 143,33	01	153,12		05153 0,00
DENISE CRISTINA DE ALMEIDA	945,60	157,60	161.52194.20-3 0,00	16/11/2020 70,92	01	88,25		07841 0,00
DUALMA ROBERTO DE JESUS	1.649,05	893,42	161.11072.44-8 0,00	06/01/2020 132,73	01	202,59		05153 0,00
EDIONE PEREIRA DA SILVA BRITO	1.418,62	709,32	160.12353.07-0 0,00	03/07/2017 111,59	01	170,23		07841 0,00
EDIVALDO LEITE DA SILVA	1.844,22	922,11	129.09025.22-7 0,00	03/07/2017 150,29	01	221,30		05141 0,00
ELCI NEGRETE	1.418,62	236,44	108.70961.84-2 0,00	16/11/2020 111,59	01	132,41		07841 0,00
ELIANA ESTEVES ROSA DIAS	3.811,05	1.805,52	122.79913.86-2 0,00	03/07/2017 354,48	01	433,33		02394 0,00
ELIANA PIRES DE OLIVEIRA	1.631,43	815,71	201.21438.53-9 0,00	20/02/2018 131,14	01	195,77		05132 0,00
ELIZA FERREIRA ALVES	2.991,72	1.480,86	150.18779.66-9 0,00	11/07/2019 277,03	01	355,40		04110 0,00
ELIZETE REIS BARBOSA	2.736,29	1.354,14	203.80755.02-4 0,00	03/07/2017 246,62	01	324,99		02521 0,00
FERNANDA ANTONIA RAMOS SANTOS	945,60	157,60	137.96965.89-8 0,00	16/11/2020 70,92	01	88,25		07841 0,00
FERNANDO DE JESUS SILVA CARLOS	2.514,84	419,14	128.86594.26-3 0,00	16/11/2020 223,40	01	234,71		02515 0,00
FRANCINY FARIAS RODRIGUES	3.917,20	1.658,90	210.29484.32-7 0,00	01/11/2017 323,34	01	398,06		02394 0,00
GENI DE ALMEIDA RODRIGUES	1.702,37	891,19	161.59312.25-5 0,00	03/07/2017 137,59	01	204,28		07841 0,00
GISELE CUNHA HADLICH	935,38	155,98	128.52641.25-8 0,00	15/10/2020 70,14	01	87,28		05153 0,00
HELENA DA LUZ CECHETTI	2.736,29	1.354,14	128.22427.23-6 0,00	03/07/2017 246,62	01	324,99		02521 0,00

RELAÇÃO DOS TRABALHADORES CONSTANTES NO ARQUIVO SEFIP
 MODALIDADE : 'BRANCO'-RECOLHIMENTO AO FGTS E DECLARAÇÃO À PREVIDÊNCIA

858300002265 698001782104 107848050800 766873600018

EMPRESA: ASSOCIAÇÃO BOM PASTOR		COD GPS: 2305		FPAS: 838	OUTRAS ENT:	SIMPLES: 1	RAT: 0,0	INSCRIÇÃO: 07.668.736/0001-81
COMP: 12/2020		COD REC: 116					FAP: 1,16	RAT AJUSTADO: 0,00
TOMADOR/OBRA:		INSCRIÇÃO:						
NOME TRABALHADOR	REM SEM 13º SAL	REM 13º SAL	PIS/PASEP/CI	ADMISSÃO	CAT	OCOR	DATA/COD MOVIMENTAÇÃO	CBO
			BASE CÁL 13º SAL PREV SOC	CONTRIB SEG DEVIDA		DEPOSITO	JAM	
			BASE CÁL PREV SOCIAL					
HELLEN AMARAL DA SILVA	2.251,12	1.115,56	210.73640,25-8	03/07/2017	01	267,73	04110	0,00
			0,00	189,36				0,00
HUDSON MAICON DA SILVA	2.562,00	1.281,00	127.24044,23-3	03/02/2020	01	307,44	05153	0,00
			0,00	229,06				0,00
ISABEL CRISTINA OLIVEIRA SILVA	1.766,65	883,42	122.84316,47-8	16/08/2017	01	212,03	05153	0,00
			0,00	143,33				0,00
ISABEL SILVEIRA LEITE LOPES	3.637,20	1.818,60	107.67296,69-6	03/02/2020	01	436,47	02384	0,00
			0,00	308,14				0,00
ISABEL DO CARMO ALMEIDA FOGACA	1.418,62	709,31	151.24811,54-8	03/07/2017	01	170,23	07841	0,00
			0,00	111,99				0,00
JANETE COSTA DA SILVA	2.100,00	1.050,00	125.52040,11-1	14/02/2018	01	296,56	03331	0,00
			0,00	173,62				0,00
JACQUELINE SANTOS DE OLIVEIRA	936,29	468,14	304.33024,08-1	16/11/2020	01	87,29	05153	0,00
			0,00	70,14				0,00
JOCILENE DE PAULA GINO	2.385,99	1.192,99	130.05805,26-2	01/12/2020	01	206,77	02384	0,00
			0,00	207,53				0,00
JULIANO ANDRADE DE SOUZA	1.502,25	751,12	162.41550,66-3	03/07/2017	01	228,25	04141	0,00
			0,00	155,52				0,00
KALLIANE VICTORIA PONTES DA SILVA	1.766,65	883,42	164.16716,74-6	03/07/2017	01	212,02	05153	0,00
			0,00	143,33				0,00
LIGIA MOTTA CORDEIRO	1.766,65	883,42	124.91143,53-6	03/07/2017	01	212,03	05153	0,00
			0,00	143,33				0,00
LUCEMIR DE ARAUJO	3.250,87	1.625,43	124.91355,41-0	03/07/2017	01	390,11	02521	0,00
			0,00	314,05				0,00
LUCILENE ZANETI	2.669,60	1.334,80	123.51531,05-3	03/07/2017	01	320,36	02384	0,00
			0,00	241,98				0,00
MARCIA SANCHES	2.610,00	1.305,00	125.03216,01-5	02/01/2019	01	337,21	02516	0,00
			0,00	256,82				0,00
MARCOS DE SOUZA RODRIGUES	1.802,57	901,28	163.64213,65-1	02/03/2018	01	216,30	05153	0,00
			0,00	146,55				0,00
MARIA APARECIDA MAGALHAES FERREIRA	3.353,12	1.676,56	127.40217,23-6	03/07/2017	01	402,37	02516	0,00
			0,00	329,37				0,00
MARIA DAS GRACAS ROCHA	1.766,65	883,42	128.21901,22-6	01/12/2020	01	153,12	05153	0,00
			0,00	143,33				0,00
MARIA DE LOURDES PAULA SILVA	4.103,72	2.051,86	108.31731,13-0	03/07/2017	01	492,45	02384	0,00
			0,00	433,45				0,00

RELAÇÃO DOS TRABALHADORES CONSTANTES NO ARQUIVO SEFIP
MODALIDADE: "BRANCO"-RECOLHIMENTO AD FGTS E DECLARAÇÃO À PREVIDÊNCIA

85830002285 698001792104 107648050800 766873600018

EMPRESA/SOCIAÇÃO SEM PASTOR		COD GPS: 2305 FPAS: 639 OUTRAS ENT:				SIMPLES: 1	RAT: 0,0	INSCRIÇÃO: 07.868.736/0001-81	FAP: 1,16 RAT AJUSTADO: 0,00	
COM.P: 12/2020 COD REC: 115		TOMADOR/OSRA:		INSCRIÇÃO:						
NOME TRABALHADOR	REM SEM 13º SAL	REM 13º SAL	PIS/PASEP/CI	ADMISSÃO	CAT	OCOR	DATA/COD MOVIMENTAÇÃO	OCBO	JAM	
		BASE CÁL 13º SAL PREV SOC	BASE CÁL PREV SOCIAL	CONTRIB SEG DEVIDA		DEPÓSITO				
MARIA JOSE FREITAS DA SILVA	1.631,43	815,71	164.48465.71-6	03/07/2017	01	195,77			05132	
			0,00	131,14					0,00	
MARIA LUIZA MARESTONI	595,28	487,84	164.85554.25-5	01/02/2018	01	112,23			05153	
			0,00	70,14					0,00	
MARIA SOLANGE DE JESUS GODOY	1.631,43	815,71	124.22070.00-2	03/07/2017	01	195,78			05132	
			0,00	131,14					0,00	
MARIA TEREZA PADILHA SEWAYBRICKER	2.592,00	1.281,00	132.11385.53-2	11/07/2019	01	307,44	01		05153	
			0,00	229,06					0,00	
MARIANA FERREIRA DOMINGUES RODRIGUES	2.592,00	1.281,00	129.51611.24-4	03/02/2020	01	307,44			05153	
			0,00	229,06					0,00	
MARIE LUNEDA DORISIMA MYRTIL	1.402,92	701,46	267.79568.17-2	11/07/2019	01	168,35	01		08621	
			0,00	110,58					0,00	
MAURO DE JESUS SILVA CARLOS	2.940,00	588,00	127.67121.25-1	01/10/2020	01	282,00			02515	
			0,00	274,42					0,00	
MAYARA PISSATTO FAKRI	2.805,84	1.402,92	141.33107.17-5	11/07/2019	01	336,70	01		02515	
			0,00	258,32					0,00	
MEIRE ELIZABETE ALVES	1.631,43	815,71	122.37522.52-0	22/08/2019	01	195,78	01		05132	
			0,00	131,14					0,00	
MURILO JORGE LEITE PINTO	2.231,12	1.115,56	203.85061.38-8	03/07/2017	01	267,73			04110	
			0,00	189,26					0,00	
NERIA PRISCILA MARQUES GONCALVES	1.419,62	119,22	210.73448.05-1	23/11/2020	01	122,94			07841	
			0,00	111,89					0,00	
PAULO APARECIDO DE SOUZA	2.670,25	1.335,17	107.30837.58-5	02/05/2018	01	320,45			02521	
			0,00	242,07					0,00	
PRISCILA DOS SANTOS SILVA	2.385,88	1.192,94	127.54393.24-4	03/07/2017	01	289,30			02521	
			0,00	207,63					0,00	
PRISCILA SANAÉ HASHIMOTO DA SILVA	3.353,12	1.676,56	201.06480.41-5	14/05/2019	01	402,37			02516	
			0,00	328,37					0,00	
QUECILINE CRISTINE LUCAS	2.385,88	397,65	126.52645.26-6	01/10/2020	01	222,88			02521	
			0,00	207,93					0,00	
RENATA TAVARES DE SOUSA PEREIRA	695,28	159,88	203.64665.60-6	15/10/2020	01	87,29			05153	
			0,00	70,14					0,00	
ROSANA DE CARVALHO	2.961,72	1.480,86	206.13952.66-9	11/07/2019	01	355,40	01		05153	
			0,00	277,03					0,00	
ROSELI SOUZA DIAS SILVA	1.805,53	902,76	123.64992.06-2	03/07/2017	01	216,67			07823	
			0,00	146,61					0,00	

RELAÇÃO DOS TRABALHADORES CONSTANTES NO ARQUIVO SEFIP
 MODALIDADE : "BRANCO"-RECOLHIMENTO AO FGTS E DECLARAÇÃO À PREVIDÊNCIA

858300002265 698001792104 107548050800 766873600018

EMPRESA/SOCIAÇÃO BOM PASTOR INSCRIÇÃO: 07.668.736/0001-81
 COMP: 12/2020 COD REC: 115 COD GPS: 2305 FPAS: 639 OUTRAS ENT: SIMPLES: 1 RAT: 0,0 FAP: 1,16 RAT AJUSTADO: 0,00
 TOMADOR/CBRA: INSCRIÇÃO:

NOME TRABALHADOR	REM SEM 13ª SAL	REM 13ª SAL	PIS/PASEP/CI	ADMISSÃO	CAT	OCOR	DATA/COD MOVIMENTAÇÃO	OCOR	CBO
		BASE CÁL 13ª SAL PREV SOC	BASE CÁL PREV SOCIAL	CONTRIB SEG DEVIDA		DEPÓSITO	JAM		
ROSENILDA RAMOS	1.416,62	236,44	130.33955.24-4 0,00	16/11/2020	01	132,40	07841 0,00		
SANDRA REGINA DA SILVA MARIANO	1.416,62	709,31	124.14072.87-5 0,00	01/07/2018	01	170,24	08621 0,00		
SARA ARACELI DE CARVALHO RIBEIRO MENCIES	4.103,71	2.051,85	128.17678.26-0 0,00	03/07/2017	01	492,44	01421 0,00		
SELMA SASDELLI CARDOSO	2.385,88	1.152,94	126.97655.26-6 0,00	03/07/2017	01	296,31	02521 0,00		
SHIRLEI SILVA	2.562,00	1.281,00	108.21172.35-2 0,00	03/02/2020	01	307,45	05153 0,00		
SILVA LETICIA DE CARVALHO	2.231,12	1.115,56	165.39114.66-1 0,00	03/07/2017	01	267,73	04110 0,00		
SIMONE GONCALVES NUNES	1.631,43	815,71	126.43023.23-6 0,00	03/07/2017	01	195,78	05132 0,00		
SOLANGE APARECIDA FOGACA DA SILVA	2.689,60	1.334,80	120.16932.95-5 0,00	03/07/2017	01	320,36	02394 0,00		
TAIS CARMELITA DA SILVA	1.766,85	883,42	163.78802.34-8 0,00	03/07/2017	01	212,02	05153 0,00		
TATIANA MORAES DOS SANTOS	2.951,72	1.480,86	127.18905.26-5 0,00	11/07/2019	01	355,41	05153 0,00		
TEREZINHA RIBEIRO DOS SANTOS MENDES	2.053,46	1.031,73	103.04761.99-9 0,00	03/07/2017	01	247,62	05153 0,00		
THAIS APARECIDA FOGACA	935,28	155,88	210.73429.10-7 0,00	16/11/2020	01	87,29	05153 0,00		
VALDEVINA MARIA NUNES RUIVO	1.766,85	883,42	123.13965.75-9 0,00	03/07/2017	01	212,03	05153 0,00		
VALDINEIA APARECIDA DOS SANTOS ALMEIDA	1.766,85	883,42	163.86907.75-7 0,00	06/04/2019	01	212,02	05153 0,00		
VALERIA APARECIDA MANFRE DIAS	2.562,00	1.281,00	120.80335.85-5 0,00	03/02/2020	01	307,45	05153 0,00		
VALNEIDE OLIVEIRA ROCHA	935,28	155,88	128.73444.77-2 0,00	16/11/2020	01	87,29	05153 0,00		
VALQUIRIA DE ASSUNCAO TELES	2.100,00	400,00	122.79821.19-4 0,00	01/10/2020	01	200,01	03331 0,00		
VANUSA FREIRE	1.631,43	815,71	126.43116.26-9 0,00	14/11/2019	01	195,78	05132 0,00		

RELAÇÃO DOS TRABALHADORES CONSTANTES NO ARQUIVO SEFIP
 MODALIDADE: "BRANCO"-RECOLHIMENTO AO FGTS E DECLARAÇÃO À PREVIDÊNCIA

85830002265 698001792104 107648050600 766873600018

EMPRESA: ASSOCIAÇÃO BOM PASTOR
 CNPJ: 12/2020 COD REC: 115 COD GPS: 2305 FPAS: 839 OUTRAS ENT: SIMPLES: 1 RAT: 0,0
 INSCRIÇÃO: 07.668.736/0001-81
 FAP: 1,16 RAT AJUSTADO: 0,00
 TOMADOR/CSRA: INSCRIÇÃO:

NOME TRABALHADOR	REM SEM 13ª SAL	REM 13ª SAL	PIS/PASEP/CI BASE CÁL 13ª SAL PREV SOC BASE CÁL PREV SOCIAL	ADMISSÃO CONTRIB SEG DEVIDA	CAT	CCOR DEPÓSITO	DATA MOVIMENTAÇÃO	CBO JAM
WELLINGTON AUGUSTO RIBEIRO MENDES DE CAR	2.991,72	1.480,86	126,67835,23-6 0,00	12/07/2019 277,03	01	01 355,40	05153	0,00
YASMIN FERNANDA DA SILVA	1.766,65	883,42	210,73476,64-4 0,00	03/07/2017 143,33	01	212,02	05153	0,00

TOTAIS DA EMPRESA/TOMADOR
 197.002,07 86.370,49 0,00 17.362,15 22.689,80 0,00

MINISTÉRIO DO TRABALHO E EMPREGO - MTE
GFIP - SEFIP 8.40 (29/03/2020)

TABELAS 41.0 (01/03/2020)

MINISTÉRIO DA FAZENDA - MF

DATA: 18/12/2020
HORA: 10:34:58
PAG: 0007/0009

RELAÇÃO DOS TRABALHADORES CONSTANTES NO ARQUIVO SEFIP

RESUMO DO FECHAMENTO - EMPRESA

MODALIDADE: "BRANCO"-RECOLHIMENTO AO FGTS E DECLARAÇÃO À PREVIDÊNCIA

858330022265 698001792104 107648050803 766873600018

EMPRESA: ASSOCIAÇÃO BOM PASTOR

Nº DE CONTROLE: H6YRU1R3Y9J0000-0

Nº ARQUIVO: F0V1QBIAVWJ0000-6

INSCRIÇÃO: 07.668.736/0001-81

CCMP: 12/2020 COD REQ: 115

COD GPS: 2305

FPAS: 639

OUTRAS ENT:

SIMPLES: 1

RAT: 0,0

FAP: 1,16

RAT AJUSTADO: 0,00

TOMADOR/JOBRA:

INSCRIÇÃO:

LOGRADUORO: RUA CAPITAO PEDRO TAVARES 315 SALA 1
CIDADE: SOROCABA

UF: SP

CEP: 18051-330

BAIRRO: VILA ESPIRITO SANT

CNAE PREPONDERANTE: 8800600
CNAE: 8800600

GAT	QUANT	REMUNERAÇÃO SEM 13*	REMUNERAÇÃO 13*	BASE CÁL PREV SOC	BASE CÁL 13* PREV SOC
01	92	197.002,07	85.370,49	197.002,07	0,00
TOTAIS:	92	197.002,07	85.370,49	197.002,07	0,00

MINISTÉRIO DO TRABALHO E EMPREGO - MTE
GFIP - SEFIP 8.40 (29/03/2020) TABELAS 41.0 (01/03/2020)

MINISTÉRIO DA FAZENDA - MF

DATA: 18/12/2020
HORA: 10:34:58
PÁG: 0008/0009

RELACÃO DOS TRABALHADORES CONSTANTES NO ARQUIVO SEFIP
RESUMO DO FECHAMENTO - EMPRESA
FGTS

859300022265 698001792104 107648050800 766873600018

EMPRESA: ASSOCIACAO BOM PASTOR Nº DE CONTROLE: H0YRU1h3Yq0000-0 Nº ARQUIVO: F0V1QBJAVN10000-6
COMP: 12/2020 COD REC: 115 COD GPS: 2305 FPAS: 659 OUTRAS ENT: SIMPLES: 1 RAT: 0,0 INSCRICAO: 07.668.736/0001-81
TOMADOR(CSRA): FAP: 1,16 RAT AJUSTADO: 0,00 INSCRICAO:
LOGRADUORO: RUA CAPITAO PEDRO TAVARES 315 SALA 1 SAIRRC: VILA ESPIRITO SANT CNAE PREPONDERANTE: 8800600
CIDADE: SOROCABA UF: SP CEP: 18051-330 CNAE: 8800600

MODALIDADE: "Branco"-RECOLHIMENTO AO FGTS E DECLARACÃO À PREVIDENCIA

	FGTS - 8%
REMUNERACÃO SEM 13º SALÁRIO	197.002,07
REMUNERACÃO 13º SALÁRIO	86.370,49
QUANTIDADE DE TRABALHADORES	52

VALORES DO FGTS

DATA DE RECOLHIMENTO ATÉ

DEPÓSITO FGTS	ENCARGOS FGTS	CONTRIB SOCIAL	ENCARGOS CONTRIB SOCIAL	TOTAL RECOLHER
22.669,80	0,00	0,00	0,00	22.669,80

RESUMO DAS INFORMAÇÕES À PREVIDÊNCIA SOCIAL CONSTANTES NO ARQUIVO SEFIP
 EMPRESA

EMPRESA: ASSOCIAÇÃO BOM PASTOR Nº DE CONTROLE: H6yRU1h3Y@0000-0 Nº ARQUIVO: FOY1QBjAVWJ0000-6
 COOP: 12/2020 COD REC: 116 COD GPS: 2305 FPAS: 539 OUTRAS ENT: SIMPLES: 1 RAT: 0,0 INSCRICAO: 07.668.736/0001-81
 TOMADOR/CIERA: INSCRICAO: FAP: 1,16 RAT AJUSTADO: 0,00

LOGRADOURO: RUA CAPITAO PEDRO TAVARES 215 SALA 1 BAIRRO: VILA ESPIRITO SANT CNAE PREPONDERANTE: 8800600
 CIDADE: SOROCABA UF: SP CEP: 18051-330 TELEFONE: 0015 3217 9253 CNAE: 8800600

VALOR DEV PREV SOC CALCULADO SEFIP:	15.746,19	CONTRIB SEGURADOS - DEVIDA:	17.362,15
SALÁRIO FAMÍLIA:	580,68	RECEITA EVENTO DESP/PATROCÍNIO:	0,00
SALÁRIO MATERNIDADE:	935,28	PERC DE ISENÇÃO DE FILANTROPIA:	100,00
VALORES PAGOS COOP TRABALHO - SEM ADICIONAL:	0,00	13º SALÁRIO MATERNIDADE:	0,00
VALORES PAGOS COOP TRABALHO - ADIC. 15 ANOS:	0,00	COM PRODUÇÃO P.:	0,00
VALORES PAGOS COOP TRABALHO - ADIC. 20 ANOS:	0,00	COM PRODUÇÃO PP:	0,00
VALORES PAGOS COOP TRABALHO - ADIC. 25 ANOS:	0,00	VALOR DAS FATURAS EMITIDAS PARA O TOMADOR:	0,00

COMPENSAÇÃO			
PERÍODO INICIAL:		PERÍODO FINAL:	
VALOR ABATIDO:	0,00	VALOR A COMPENSAR:	0,00
		VALOR SOLICITADO:	0,00
		VALOR EXCEDENTE AO LIMITE DOS 30%:	0,00

RETENÇÃO (LEI 5.711/86)			
VALOR INFORMADO:	0,00	VALOR ABATIDO PELO SEFIP:	0,00
		VALOR A COMPENSAR/RESTITUIR:	0,00

BASE DE CÁLCULO APOSENTADORIA ESPECIAL OCORRÊNCIA			
15 ANOS:	0,00	20 ANOS:	0,00
QUANTIDADE:	0	QUANTIDADE:	0
		25 ANOS:	0,00
		QUANTIDADE:	0

QUANTIDADE DE MOVIMENTAÇÕES / CODIGOS

P1:	0 I1:	0 I2:	0 I3:	0 I4:	0 J:	0 K:	0 L:	0 M:	0 N1:	0
N2:	0 N3:	0 O1:	0 O2:	0 O3:	0 P1:	0 P2:	0 P3:	0 Q1:	1 Q2:	0
Q3:	0 Q4:	0 Q5:	0 Q6:	0 Q7:	0 R:	0 S2:	0 S3:	0 U1:	0 U2:	0
U3:	0 V3:	0 W:	0 X:	0 Y:	0 Z1:	0 Z2:	0 Z3:	0 Z4:	0 Z5:	0



**Secretaria da Fazenda e Planejamento do Estado
de São Paulo**

Débitos Tributários Não Inscritos na Dívida Ativa do Estado de São Paulo

CNPJ / IE: 07.668.736/0001-81

Ressalvado o direito da Secretaria da Fazenda e Planejamento do Estado de São Paulo de apurar débitos de responsabilidade da pessoa jurídica acima identificada, é certificado que **não constam débitos** declarados ou apurados pendentes de inscrição na Dívida Ativa de responsabilidade do estabelecimento matriz/filial acima identificado.

Certidão nº 20110008095-16
Data e hora da emissão 03/11/2020 11:10:33
Validade 6 (seis) meses, contados da data de sua expedição.

Qualquer rasura ou emenda invalidará este documento.

A aceitação desta certidão está condicionada à verificação de sua autenticidade no sítio www.pfe.fazenda.sp.gov.br

03/12/2020



MINISTÉRIO DA FAZENDA
Secretaria da Receita Federal do Brasil
Procuradoria-Geral da Fazenda Nacional

CERTIDÃO NEGATIVA DE DÉBITOS RELATIVOS AOS TRIBUTOS FEDERAIS E À DÍVIDA ATIVA DA UNIÃO

Nome: ASSOCIACAO BOM PASTOR
CNPJ: 07.668.736/0001-81

Ressalvado o direito de a Fazenda Nacional cobrar e inscrever quaisquer dívidas de responsabilidade do sujeito passivo acima identificado que vierem a ser apuradas, é certificado que não constam pendências em seu nome, relativas a créditos tributários administrados pela Secretaria da Receita Federal do Brasil (RFB) e a inscrições em Dívida Ativa da União (DAU) junto à Procuradoria-Geral da Fazenda Nacional (PGFN).

Esta certidão é válida para o estabelecimento matriz e suas filiais e, no caso de ente federativo, para todos os órgãos e fundos públicos da administração direta a ele vinculados. Refere-se à situação do sujeito passivo no âmbito da RFB e da PGFN e abrange inclusive as contribuições sociais previstas nas alíneas 'a' a 'd' do parágrafo único do art. 11 da Lei nº 8.212, de 24 de julho de 1991.

A aceitação desta certidão está condicionada à verificação de sua autenticidade na Internet, nos endereços <<http://rfb.gov.br>> ou <<http://www.pgfn.gov.br>>.

Certidão emitida gratuitamente com base na Portaria Conjunta RFB/PGFN nº 1.751, de 2/10/2014. Emitida às 09:06:06 do dia 03/12/2020 <hora e data de Brasília>.

Válida até 01/06/2021.

Código de controle da certidão: **D83D.AE2F.7A47.F1EB**

Qualquer rasura ou emenda invalidará este documento.



PODER JUDICIÁRIO
JUSTIÇA DO TRABALHO

CERTIDÃO NEGATIVA DE DÉBITOS TRABALHISTAS

CNPJ: 07.668.736/0001-81
Certidão nº: 21631345/2020
Expedição: 04/09/2020, às 11:33:26
Validade: 02/03/2021 - 180 (cento e oitenta) dias, contados da data de sua expedição.

Certifica-se que o CNPJ sob o nº 07.668.736/0001-81, **NÃO CONSTA** do Banco Nacional de Devedores Trabalhistas.

Certidão emitida com base no art. 642-A da Consolidação das Leis do Trabalho, acrescentado pela Lei nº 12.440, de 7 de julho de 2011, e na Resolução Administrativa nº 1470/2011 do Tribunal Superior do Trabalho, de 24 de agosto de 2011.

Os dados constantes desta Certidão são de responsabilidade dos Tribunais do Trabalho e estão atualizados até 2 (dois) dias anteriores à data da sua expedição.

Certidão expedida sem indicação do nome/razão social, tendo em vista que o CPF/CNPJ consultado não figura na última versão da base de dados da Receita Federal do Brasil - RFB enviada ao Tribunal Superior do Trabalho - TST. Para saber a situação desse CPF/CNPJ, consulte o sítio da RFB (www.receita.fazenda.gov.br).

No caso de pessoa jurídica, a Certidão atesta a empresa em relação a todos os seus estabelecimentos, agências ou filiais.

A aceitação desta certidão condiciona-se à verificação de sua autenticidade no portal do Tribunal Superior do Trabalho na Internet (<http://www.tst.jus.br>).

Certidão emitida gratuitamente.

INFORMAÇÃO IMPORTANTE

Do Banco Nacional de Devedores Trabalhistas constam os dados necessários à identificação das pessoas naturais e jurídicas inadimplentes perante a Justiça do Trabalho quanto às obrigações estabelecidas em sentença condenatória transitada em julgado ou em acordos judiciais trabalhistas, inclusive no concernente aos recolhimentos previdenciários, a honorários, a custas, a emolumentos ou a recolhimentos determinados em lei; ou decorrentes de execução de acordos firmados perante o Ministério Público do Trabalho ou Comissão de Conciliação Prévia.



PREFEITURA DE SOROCABA
SECRETARIA DA FAZENDA

Página 1 de 1

CERTIDÃO NEGATIVA MOBILIÁRIO

CERTIDÃO Nº: 292.155/20-36

Certidão via web

Inscrição Municipal: 146.206

Contribuinte: ASSOCIACAO BOM PASTOR

CPF/CNPJ: 07.668.736/0001-81

Endereço: RUA CAPITAO PEDRO TAVARES, 315 - SALA 01
VILA SENE
SOROCABA/SP - CEP: 18.051-330

Atividade: 880060000 - SERVICOS DE ASSISTENCIA SOCIAL SEM ALOJAMENTO

CERTIFICO, para os devidos fins e efeitos, a requerimento da parte interessada, e a vista dos registros existentes, que NÃO há débitos vinculados ao cadastro fiscal acima até a presente data, ressalvado o direito da Fazenda Municipal exigir os créditos municipais que sejam apurados e vinculados ao cadastro citado.

Certidão emitida às 09:11:59 h, do dia 03/12/2020.

Válida até 01/02/2021.

Código de autenticidade: 0CD8BCECB57FC0D8

Para conferir a autenticidade de certidões, utilize o seguinte endereço: portalsiat.sorocaba.sp.gov.br e acesse o link "Validar Certidões".

Atenção: qualquer rasura ou emenda invalidará este documento.



PREFEITURA DE SOROCABA
SECRETARIA DA FAZENDA

Página 1 de 1

CERTIDÃO NEGATIVA IMOBILIÁRIO

CERTIDÃO Nº: 292.151/20-02

Certidão via web

Inscrição Imobiliária: 44.14.00.0261.01.000

Endereço: RUA DEMANDA DO VALLE BLASECK, 517
VILA BARAO Quadra 52
SOROCABA/SP - CEP: 18.065-580

CERTIFICO, para os devidos fins e efeitos, a requerimento da parte interessada, e a vista dos registros existentes, que NÃO há débitos vinculados ao cadastro fiscal acima até a presente data, ressalvado o direito da Fazenda Municipal exigir os créditos municipais que sejam apurados e vinculados ao cadastro citado.

Certidão emitida às 09:10:26 h, do dia 03/12/2020.

Válida até 01/02/2021.

Código de autenticidade: 66A1852518C27C5B



Para conferir a autenticidade de certidões, utilize o seguinte endereço: portalsiat.sorocaba.sp.gov.br e acesse o link "Validar Certidões".

Atenção: qualquer rasura ou emenda invalidará este documento.

RELAÇÃO DE FUNCIONÁRIOS ASSOCIAÇÃO BOM PASTOR - DEZEMBRO/2020

	NOME	FUNÇÃO	ADMISSÃO	PROJETO	DESLIGAMENTO	MÊS REF.
1	CARINA SARTORTE ROCHA ALMEIDA	ORIENTADORA SOCIAL	19/09/2019	06 A 11 ANOS - ESTADUAL		dez/20
2	SARA ARACELU DE CARVALHO RIBEIRO MENDES	GERENTE ADMINISTRATIVO	03/07/2017	06 A 11 ANOS - ESTADUAL		dez/20
3	SELMA SASDELLI CARDOSO	COORDENADORA I	03/07/2017	06 A 11 ANOS - ESTADUAL		dez/20
4	SOLANGE APARECIDA FOGAÇA DA SILVA	SUPERVISORA DE PROJETO I	03/07/2017	06 A 11 ANOS - ESTADUAL		dez/20
	NOME	FUNÇÃO	ADMISSÃO	PROJETO	DESLIGAMENTO	MÊS REF.
1	AMARILDO DE CARVALHO	FACILITADOR DE OFICINA I	03/07/2017	06 A 11 ANOS - FEDERAL		dez/20
2	BARBARA CRUZ	ORIENTADORA SOCIAL	02/07/2019	06 A 11 ANOS - FEDERAL		dez/20
3	CAMILA CRISTIANE DA SILVA	ORIENTADORA SOCIAL	03/07/2017	06 A 11 ANOS - FEDERAL		dez/20
4	ELIANA PIRES DE OLIVEIRA	COZINHEIRA	20/02/2018	06 A 11 ANOS - FEDERAL		dez/20
5	FRANCINY FARIAS RODRIGUES	COORDENADORA PEDAGÓGICA II	01/11/2017	06 A 11 ANOS - FEDERAL		dez/20
6	GENI DE ALMEIDA RODRIGUES	SERV. GERAIS II	03/07/2017	06 A 11 ANOS - FEDERAL		dez/20
7	HELENA DA LUZ CECHETTI	COORDENADORA I	03/07/2017	06 A 11 ANOS - FEDERAL		dez/20
8	ISABEL CRISTINA OLIVEIRA SILVA	ORIENTADORA SOCIAL	16/08/2017	06 A 11 ANOS - FEDERAL		dez/20
9	IZABEL DO CARMO ALMEIDA FOGAÇA	SERVÇOS GERAIS	03/07/2017	06 A 11 ANOS - FEDERAL		dez/20
10	JULIANO ANDRADE DE SOUZA	ALMOXARIFE	03/07/2017	06 A 11 ANOS - FEDERAL		dez/20
11	KAUANE VITÓRIA PONTES	ORIENTADORA SOCIAL	03/07/2017	06 A 11 ANOS - FEDERAL		dez/20
12	LÍGIA MOTA CORDEIRO	ORIENTADORA SOCIAL	03/07/2017	06 A 11 ANOS - FEDERAL		dez/20
13	LUCILENE ZANETI	SUPERVISORA DE PROJETO I	03/07/2017	06 A 11 ANOS - FEDERAL		dez/20
14	MARCOS DE SOUZA RODRIGUES	FACILITADOR DE OFICINA I	02/03/2018	06 A 11 ANOS - FEDERAL		dez/20
15	MARIA APARECIDA MAGALHÃES FERREIRA	ASSISTENTE SOCIAL	03/07/2017	06 A 11 ANOS - FEDERAL		dez/20
16	MARIA LINDAURA DO NASCIMENTO SILVA	COZINHEIRA - LICENÇA SAÚDE	03/07/2017	06 A 11 ANOS - FEDERAL		dez/20
17	MIRIULO JORGE LEITE PINTO	ASSISTENTE ADMINISTRATIVO II	01/12/2017	06 A 11 ANOS - FEDERAL		dez/20
18	TAÍS CARMELITA DA SILVA	ORIENTADORA SOCIAL	03/07/2017	06 A 11 ANOS - FEDERAL		dez/20
19	VALDEVINA MARIA NUNES RUIVO	ORIENTADORA SOCIAL	03/07/2017	06 A 11 ANOS - FEDERAL		dez/20
20	VALNEIDE OLIVEIRA ROCHA	ORIENTADORA SOCIAL - 1/2 PER.	16/11/2020	06 A 11 ANOS - FEDERAL		dez/20
21	VANUSA FREIRE	COZINHEIRA	14/11/2019	06 A 11 ANOS - FEDERAL		dez/20
22	YASMIN FERNANDA DA SILVA NEVES	ORIENTADORA SOCIAL	03/07/2017	06 A 11 ANOS - FEDERAL		dez/20
	NOME	FUNÇÃO	ADMISSÃO	PROJETO	DESLIGAMENTO	MÊS REF.
1	PRISCILA DOS SANTOS SILVA	COORDENADORA I	03/07/2017	12 A 17 ANOS - ESTADUAL		dez/20
2	PRISCILA SANAE HASHIMOTO DA SILVA	ASSISTENTE SOCIAL	14/05/2018	12 A 17 ANOS - ESTADUAL		dez/20
3	ROSELI SOUZA DIAS SILVA	MOTORISTA	03/07/2017	12 A 17 ANOS - ESTADUAL		dez/20
4	SILVIA LETICIA DE CARVALHO	ASSISTENTE ADM II	03/07/2017	12 A 17 ANOS - ESTADUAL		dez/20
5	SIMONE GONÇALVES NUNES	COZINHEIRA	03/07/2017	12 A 17 ANOS - ESTADUAL		dez/20
6	TEREZINHA RIBEIRO SANTOS MENDES	ORIENTADOR SOCIAL II	03/07/2017	12 A 17 ANOS - ESTADUAL		dez/20
	NOME	FUNÇÃO	ADMISSÃO	PROJETO	DESLIGAMENTO	MÊS REF.
1	ANA PAULA DIAS MARTINELLI	ORIENTADORA SOCIAL - 1/2 PER.	04/12/2020	12 A 17 ANOS - FEDERAL		dez/20
2	BRUNA APARECIDA LOPES DA COSTA	ORIENTADORA SOCIAL - 1/2 PER.	05/04/2018	12 A 17 ANOS - FEDERAL		dez/20
3	BRUNA PALOMA DE SOUZA CARDOZO	ASSISTENTE SOCIAL	16/11/2020	12 A 17 ANOS - FEDERAL		dez/20
4	CARINA AMÂNCIO	AUX. DE COORDENAÇÃO	03/07/2017	12 A 17 ANOS - FEDERAL		dez/20
5	CÍNTIA APARECIDA RODRIGUES	COZINHEIRA	16/04/2019	12 A 17 ANOS - FEDERAL		dez/20

6	CIRO RODRIGUES DE OLIVEIRA	ZELADOR	03/07/2017	12 A 17 ANOS - FEDERAL	dez/20
7	CRISLERI AP SILVA PEREIRA	COZINHEIRA	03/07/2017	12 A 17 ANOS - FEDERAL	dez/20
8	DENISE CRISTINA DE ALMEIDA	SERV. GERAIS 3X SEMANA	16/11/2020	12 A 17 ANOS - FEDERAL	dez/20
9	DIALMA ROBERTO DE JESUS	ORIENTADOR SOCIAL	06/01/2020	12 A 17 ANOS - FEDERAL	dez/20
10	EDIONE PEREIRA DA SILVA BRITO	SERVIÇOS GERAIS	03/07/2017	12 A 17 ANOS - FEDERAL	dez/20
11	EDVALDO LEITE DA SILVA	ZELADOR	03/07/2017	12 A 17 ANOS - FEDERAL	dez/20
12	ELCI NEGRETE	COZINHEIRO	16/11/2020	12 A 17 ANOS - FEDERAL	dez/20
13	ELIANA ESTEVES ROSA	SUPERVISORA DE PEDAGÓGICA II	03/07/2017	12 A 17 ANOS - FEDERAL	dez/20
14	ELIZETE REIS BARBOSA	COORDENADORA I	03/07/2017	12 A 17 ANOS - FEDERAL	dez/20
15	FERNANDA ANTONIA RAMOS SANTOS	SERV. GERAIS 3X SEMANA	16/11/2020	12 A 17 ANOS - FEDERAL	dez/20
16	FERNANDO DE JESUS SILVA CARLOS	PSICÓLOGO	16/11/2020	12 A 17 ANOS - FEDERAL	dez/20
17	GISELE CUNHA HADLICH	ORIENTADORA SOCIAL - 1/2 PER.	15/10/2020	12 A 17 ANOS - FEDERAL	dez/20
18	HELLEN AMARAL DA SILVA	ASSISTENTE ADM II	03/07/2017	12 A 17 ANOS - FEDERAL	dez/20
19	JACQUELINE SANTOS DE OLIVEIRA	ORIENTADORA SOCIAL 1/2 PER.	16/11/2020	12 A 17 ANOS - FEDERAL	dez/20
20	LUCEMIR ARAUJO	COORDENADORA III	03/07/2017	12 A 17 ANOS - FEDERAL	dez/20
21	MARIA DE LOURDES PAUJA SILVA	SUPERVISORA DE PROJ IV	03/07/2017	12 A 17 ANOS - FEDERAL	dez/20
22	MARIA JOSÉ DE FREITAS DA SILVA	COZINHEIRA	03/07/2017	12 A 17 ANOS - FEDERAL	dez/20
23	MARIA LUIZA MARESTONI	ORIENTADORA SOCIAL 1/2 PER.	01/02/2018	12 A 17 ANOS - FEDERAL	dez/20
24	MARIA SOLANGE DE JESUS GODOY	COZINHEIRA	03/07/2017	12 A 17 ANOS - FEDERAL	dez/20
25	MEIRE ELIZABETE ALVES	COZINHEIRA	22/08/2019	12 A 17 ANOS - FEDERAL	dez/20
26	NERIA PRISCILA MARQUES GONÇALVES	SERVIÇOS GERAIS	23/11/2020	12 A 17 ANOS - FEDERAL	dez/20
27	PAULO APARECIDO DE SOUZA	COORDENADOR II	02/05/2018	12 A 17 ANOS - FEDERAL	dez/20
28	RENATA TAVARES DE SOUSA PEREIRA	ORIENTADORA SOCIAL - 1/2 PER.	15/10/2020	12 A 17 ANOS - FEDERAL	dez/20
29	ROSENLDA RAMOS	SERVIÇOS GERAIS	16/11/2020	12 A 17 ANOS - FEDERAL	dez/20
30	QUECILINE CRISTINE LUCAS	COORDENADORA	01/10/2020	12 A 17 ANOS - FEDERAL	dez/20
31	SANDRA REGINA DA SILVA MARIANO	SERVIÇOS GERAIS	01/07/2019	12 A 17 ANOS - FEDERAL	dez/20
32	THAIS APARECIDA FOGAÇA	ORIENTADORA SOCIAL 1/2 PER.	16/11/2020	12 A 17 ANOS - FEDERAL	dez/20
33	VALDINEIA APARECIDA DOS SANTOS RIBEIRO	ORIENTADORA SOCIAL	06/04/2019	12 A 17 ANOS - FEDERAL	dez/20

MARIA DE LOURDES BELEI DO AMARAL 067967848883 ME R. Aureo Arruda, 426 Cj Hab J M Filho - 18053100 Sorocaba/SP 1530190271		DANFE DOCUMENTO AUXILIAR DA NOTA FISCAL ELETRÔNICA 1 - SAÍDA N°. 254 SERIE 1 FOLHA 1 de 1											
NATUREZA DA OPERAÇÃO Venda de Produção Própria		CHAVE DE ACESSO 3520 1220 7910 8200 0147 5500 1000 0002 5411 4457 8068 Consulta de autenticidade no portal nacional da NF-e www.nfe.fazenda.gov.br/portal ou no site da Sefaz Autorizadora											
INSCRIÇÃO ESTADUAL 689848858115		INSC. ESTADUAL DO SUBST. TRIBUTÁRIO		PROTOCOLO DE AUTORIZAÇÃO DE USO 135201121326861 01/12/2020 13:42:42									
DESTINATÁRIO / REMETENTE													
NOME/RAZÃO SOCIAL ASSOCIACAO BOM PASTOR			CNPJ/CPF 07668736000181		DATA DA EMISSÃO 01/12/2020								
ENDEREÇO RUA CAPITAO PEDRO TAVARES 315			BAIRRO VL ESPIRITO SANTO		CEP 18051331								
MUNICÍPIO Sorocaba			UF SP		INSCRIÇÃO ESTADUAL 689848858115								
FATURA / DUPLICATAS			HORA DE SAÍDA 13:41:00										
Num. 001 Vers. 01/12/2020 Vers. 05/2010													
CALCULO DO IMPOSTO													
BASE DE CALCULO DO ICMS 0,00		VALOR DO ICMS 0,00		VALOR TOTAL DOS PRODUTOS 540,00									
VALOR DO FRETE 0,00		VALOR DO SEGURO 0,00		VALOR TOTAL DA NOTA 540,00									
DESCONTO 0,00		OUTRAS DESPESAS 0,00		VALOR DO IPI 0,00									
TRANSPORTADOR / VOLUMES TRANSPORTADOS													
RAZÃO SOCIAL 9 - SEM FRETE		FRETE POR CONTA 9 - SEM FRETE		CODIGO ANTT PLACA DO VEICULO UF CNPJ/CPF									
ENDEREÇO MUNICIPIO		MUNICIPIO		UF INSCRIÇÃO ESTADUAL									
QUANTIDADE 0		ESPÉCIE MARCA		NUMERAÇÃO PESO BRUTO PESO LÍQUIDO 0,000 0,000									
DADOS DO PRODUTO / SERVIÇO													
CODIGO	DESCRIÇÃO	NEW	QST	CFOP	UNID	QUANT	VALOR UNIT	VALOR TOT	BASE CALC	VL ICMS	VL IPI	% ICMS	% IPI
1000	ALM. / TRANSF.	39111010	0101	5105	pe	1,0000	540,0000	540,00					
<div style="text-align: center;">  </div>													
CALCULO DO ISSQN						SISBB - SISTEMA DE INFORMACOES BANCO DO BRASIL 02/12/2020 - AUTOATENDIMENTO - 09.25.03 0191000191 SEGUNDA VIA 0007 COMPROVANTE DE TRANSFERENCIA COMPROVANTE DE TED - TRANSFERENCIA ELETRONICA DISPONIVEL CLIENTE: ASSOCIACAO BOM PASTOR AGENCIA: 0191-0 CONTA: 73.510-8 ===== FINALIDADE: 01 CREDITO EM CONTA REMETENTE : ASSOCIACAO BOM PASTOR BANCO: 341 - ITAU UNIBANCO S.A. AGENCIA: 2920-3 - SOROCABA WANELL VILLE CONTA: 14.150-0							
INSCRIÇÃO MUNICIPAL 334374		VALOR TOTAL DOS SERVIÇOS				FAVORECIDO: MARIA DE LOURDES BELEI DO AMARAL CPF/CNPJ: 20.791.082/0001-47 VALOR: R\$ 540,00 DEBITO EM: 02/12/2020							
DADOS ADICIONAIS						DOCUMENTO: 120201 AUTENTICACAO SISBB: A.F16.43A.849.C67.3FD							
INFORMAÇÕES COMPLEMENTARES I - "DOCUMENTO EMITIDO POR ME OU EPP OPTANTE PELO SIMPLES NACIONAL" II - "NÃO GERA DE ICMS, DE ISS E DE IPTU" Você paga aproximadamente: R\$ 22,66 de Impostos Federais R\$ 07,20 de Impostos Estaduais Fonte: IBPT/empresimnetto.com.br/864103						Transação efetuada com sucesso por: J5910716 JOSE ROBERT							

CEC Manchester

1600-349
 02.2020
 CIC 14150-0



AUTO POSTO CORREA NETO SEMPRE ABASTECE ZONA OESTE
 DOUTOR ARMANDO PANKUNZIO, 439
 JD EUROPA, CEP 13050-009
 SOROCABA - SP
 E-mail: autopostocorreaeste@gnail.com

DANFE
 Documento Auxiliar de Nota Fiscal Eletrônica
 0 - EMISSÃO
 1 - SAÍDA
 N° 0000.003.073
 SÉRIE: 001
 FOLHA: 1/1

CHAVE DE ACESSO DA NOTA FISCAL ELETRÔNICA: 3520 1228 3009 9500 0125 5500 1000 0030 7310 0001 3031
 Consulta de autenticidade no portal nacional da NF-e
 www.nfe.fazenda.gov.br/portal ou no site da Sefaz Autorizadora
 PROTEÇÃO AUTOMÁTICA DE USO
 1-35-20-1121215909 01/12/2020 13:26:13

INDICADOR DE VENDA: **VENDA ECF** | INSCRIÇÃO ESTADUAL: **798070931110** | INSC. FINANCIAL DO FRET. TRIBUTÁRIO: **28.300.995/0001-25**

SÓCIO RESPONSÁVEL: **ASSOCIAÇÃO BOM PASTOR (Cód. 5)** | NÚMERO: **517** | ENDEREÇO: **VILA BARAO** | CEP: **18065-580** | DATA EMISSÃO: **01/12/2020**

PROCEDE: **SOROCABA** | PROCEDE: **SOROCABA** | UF: **SP** | REGIME DE FISCALIDADE: **ISENTO**

Valor: **R\$ 686,72**

BASE DE CÁLCULO DO ICMS	VALOR DE CÁLCULO DO ICMS	VALOR DO ICMS	VALOR DE CÁLCULO DO IPI	VALOR DO IPI	VALOR DE CÁLCULO DO PIS/PASEP	VALOR DO PIS/PASEP	VALOR DE CÁLCULO DO COFINS	VALOR DO COFINS
0,00	0,00	0,00	0,00	0,00	0,00	0,00	0,00	0,00
0,00	0,00	0,00	0,00	0,00	0,00	0,00	0,00	0,00
686,72	686,72	0,00	0,00	0,00	0,00	0,00	0,00	0,00

QUANTIDADE	ESPECIE	UNIDADE	MARKA	NCM	CSF	CTOP	UND	QUANTIDADE	V. UNITARIO	V. DESC.	V. ACRES.	VALOR TOTAL	BC ICMS	VL ICMS	% ICMS
096	ETANOL HIDRATADO COMUM	LTS		22071090	060	5929		179,372	2,899	0,00	0,00	520,00	0,00	0,00	0,00
02	GASOLINA C ADITIVADA	LTS		27101259	060	5929		41,600	3,999	0,00	0,00	166,72	0,00	0,00	0,00

**PAGO COM RECURSOS
 FEDERATIVOS
 TERMO DE COLABORAÇÃO**
 Nº 0014/2016
 RS 68672

VALOR DO ICMS: **0,00** | VALOR DO IPI: **0,00** | VALOR DO PIS/PASEP: **0,00** | VALOR DO COFINS: **0,00**

INFORMAÇÕES COMPLEMENTARES:
 Inf. Esv. ***** Base de Cálculo do ICMS retido por ST ***** Base de Cálculo do ICMS ST Bonide: R\$ 686,72 Valor Icms ST: R\$ 104,08 DOCUMENTOS
 FISCALS:396065,296135,297099,299840,300116,301006,...

Nome beneficiário				AUTO POSTO CORREA NETO SEMPRE ABASTECE ZONA OESTE			
CNPJ		Inscr. Estadual		Telefone		Agência / Código do beneficiário	
28.300.995/0001-25		798.070.931.110				8513/33035-0	
Endereço beneficiário							
DOUTOR ARMANDO PANUNZIO, 439, SOROCABA - SP - CEP: 18050-000							
Pagador							
(5) ASSOCIAÇÃO BOM PASTOR							
Endereço				Bairro			
RUA DAMANDA DO VALLE BLAZECK,517				VILA BARAO			
CEP	Cidade	UF	Cpt/Cno	CNPJ: 07.668.736/0001-81		Régime, estadual	
18805521	SOROCABA	SP				ISENTO	
Nº documento	Data de vencimento	Folha número		Valor documento			
1604	06/12/2020	109/00001604-1		686,72			
Notas Fiscais : 000003073							

Autenticação mecânica - Recibo do pagador

Pagamento de títulos com débito em conta corrente

04/12/2020 - BANCO DO BRASIL - 16:22:37
019100191 0007

COMPROVANTE DE PAGAMENTO DE TITULOS

CLIENTE: ASSOCIACAO BOM PASTOR
AGENCIA: 0191-0 CONTA: 73.510-8

ITAU UNIBANCO S.A.

341910900000160418513330350000418461000068672

BENEFICIARIO:

AUTO POSTO CORREA NETO SEMPRE

NOME FANTASIA:

AUTO POSTO CORREA NETO SEMPRE

CNPJ: 28.300.995/0001-25

BENEFICIARIO FINAL:

AUTO POSTO CORREA NETO SEMPRE

CNPJ: 28.300.995/0001-25

PAGADOR:

ASSOCIACAO BOM PASTOR

CNPJ: 07.668.736/0001-81

NR. DOCUMENTO 120.401

DATA DE VENCIMENTO 06/12/2020

DATA DO PAGAMENTO 04/12/2020

VALOR DO DOCUMENTO 686,72

VALOR COBRADO 686,72

NR. AUTENTICACAO E.728.701.6E0.4C6.719

**AUTO POSTO CORREA NETO SEMPRE ABASTECE ZONA OESTE
EXTRATO DE NOTAS A PRAZO EM ABERTO (DETALHADO)**

Versão : 13.8.0.0

Clientes ativos, Ordem : NOME
Detalhar Descontos/Acréscimos : NÃO

Codigo do cliente 5		Nome do cliente / adquirente ASSOCIAÇÃO BOM PASTOR				Tipo de prazo QUINZENAL 01,16						
Data do fechamento 01/12/2020		Data de vencimento 06/12/2020		RG / IE ISENTO	CPF / CNPJ 07.668.736/0001-81	Telefonas						
Endereço RUA DAMANDA DO VALLE BLAZECK VILA BARAO				Bairro SOROCABA	Cidade	UF SP	CEP 18065-580					
RELAÇÃO DE REQUISIÇÕES/ECF/VALES EM ABERTO												
MOVIMEN.	TN	MOTORISTA / CONVEN.	PLACA	MARCA	KM	MOD	ECF / Série	N. DOC.	QTDE	DESCRIÇÃO	VALOR RS	TOT. DOC. RS
16/11/2020	2	ROSELI SOUZA	FFX5972	KOMBI STA	144688	59		296065	30,7420	ETANOL COMUM	89,12	89,12
16/11/2020	3	PRISCILA	GHD8848	FIAT UNO	29552	59		296135	38,9790	ETANOL COMUM	113,00	113,00
18/11/2020	2	ROSELI SOUZA	FFX5972	KOMBI STA	144894	59		297099	31,4220	ETANOL COMUM	91,09	91,09
23/11/2020	2	ROSELI SOUZA	FFX5972	KOMBI STA	145105	59		298840	33,9600	ETANOL COMUM	98,45	98,45
24/11/2020	3	SARA	FDK4351	TOYOTA ET	82087	59		300416	41,6910	GASOLINA ADITIVADA	166,72	166,72
25/11/2020	3	ROSELI	FFX5972	KOMBI STA	145341	59		301096	44,2710	ETANOL COMUM	128,34	128,34
Observações								RESUMO DOS PRODUTOS / SERVIÇOS				
								DESCRIÇÃO	QTDE	TOTAL (R\$)		
								ETANOL COMUM	179,3740	520,00		
								GASOLINA ADITIVADA	41,6910	166,72		
								TOTAL DE PRODUTOS / SERVIÇOS	221,0650	686,72		
TOTAL												
DESCRIÇÃO	TOTAL (R\$)											
TOTAL DESTE EXTRATO	R\$ 686,72 (=)											
TOTAL A PAGAR	R\$ 686,72 (=)											
Emissão AUTO POSTO CORREA NETO SEMPRE ABASTECE ZONA OESTE		Inscrição estadual 798.070.931.110		CNPJ 28.300.995/0001-25		Telefone						
Endereço DOUTOR ARMANDO PANUNZIO, 439		Bairro JD EUROPA		Cidade SOROCABA - SP		CEP 18050-000						
E-mail autopostocorreaoeste@gmail.com												

73510-8



GOVERNO DO ESTADO DE SÃO PAULO
SECRETARIA DA FAZENDA
DEMONSTRATIVO DA NOTA FISCAL ONLINE

Numero da Nota Fiscal
32
Série **0**

Nota Fiscal de Venda a Consumidor Online (NFVC-Online)
3520.1233.8277.1400.0127.5600.0000.0000.3252.9798.4188

Data de Emissão
07/12/2020
Data Saída
07/12/2020

Chave de Acesso para consulta de autenticidade no site www.nfp.fazenda.sp.gov.br



DADOS DO EMITENTE

RAZÃO SOCIAL: ROSANGELA DA SILVA 11031993827

CNPJ: 33.827.714/0001-27

ENDEREÇO: RUA ANNUNCIATA FAZZIO GRIZZI 193

CEP: 18066-220

BAIRRO: JARDIM NOGUEIRA **MUNICÍPIO:** SOROCABA

UF: SP

Data de Impressão
07/12/2020 13:37

DADOS DO DESTINATÁRIO

NOME/RAZÃO SOCIAL: Associação Bom Pastor

CPF/CNPJ: 07.668.736/0001-81

ENDEREÇO: Rua capitão Pedro Tavares 315

CEP: 18051-330

BAIRRO: vila espirito santo

MUNICÍPIO: SOROCABA

UF: SP

IE:

ITEM	DESCRIÇÃO DO PRODUTO / SERVIÇOS	QUANT.	UNID.	VAL UNIT.	TOTAL
1	Marmitex	4,000	M	13,00	52,00
2	Marmitex	11,000	P	11,00	121,00

PAGO COM RECURSOS
FEDERAIS | SECID
TERMO DE COLABORAÇÃO
Nº 0017/2020
R\$ 173,00

Informações Adicionais para o Fisco

Não Informado.

Informações Adicionais para o Contribuinte

Não Informado.

VALOR: 173,00
 SEGURO: 0,00
 FRETE: 0,00
 DESPESAS: 0,00
 ACESSÓRIAS:
 (-) DESCONTO: 0,00
TOTAL DA NOTA FISCAL 173,00



08/12/2020

Banco do Brasil



Emissão de comprovantes - 3o nível

G336080927300027013
08/12/2020 09:32:43

SISBB - SISTEMA DE INFORMACOES BANCO DO BRASIL
 08/12/2020 - AUTOATENDIMENTO - 09.32.43
 0191000191 - SEGUNDA VIA 0005
 COMPROVANTE DE TRANSFERENCIA
 COMPROVANTE DE
 TED - TRANSFERENCIA ELETRONICA DISPONIVEL
 CLIENTE: ASSOCIACAO BOM PASTOR
 AGENCIA: 0191-0 CONTA: 73.510-8
 =====
 FINALIDADE: 01 CREDITO EM CONTA
 REMETENTE : ASSOCIACAO BOM PASTOR
 BANCO: 341 - ITAU UNIBANCO S.A.
 AGENCIA: 1653-5 - SOROCABA ALEM LINHA
 CONTA: 64.679-2
 FAVORECIDO: ROSANGELA DA SILVA 11031993827
 CPF/CNPJ: 33.827.714/0001-27
 VALOR: R\$ 173,00
 DEBITO EM: 08/12/2020
 =====
 DOCUMENTO: 120801
 AUTENTICACAO SISBB: 9.556.307.136.9E7.C9F

Transação efetuada com sucesso por: J5910716 JOSE ROBERTO ROSA.





Seu Demonstrativo de Despesas

7-3510-8

Telefônica Brasil S.A.
Av. Engenheiro Luiz Carlos Borini, 1376 - Cidade Menegades
São Paulo - SP - CEP: 04571-930
IE: 10520349112 IPI: 2.871.445-0 CNPJ/MF: 02.558.157/0001-42
http://www.vivo.com.br

Local 11609
Uso TRONCO DDR
Telefone 3321-0080
DV 7 NRC 03627311363
Total da Fatura 769,57
Vencimento 15/12/2020
Mês 12/2020



7878 - 9 L

DDO CERRADO SPI SEQ 1
ASSOCIACAO BOM PASTOR
R PEDRO TAVARES CAP 315 - ITANGUA
18051-330 SOROCABA - SP



Vencimento 15/12/2020

Central de Relacionamento:
10315

SERVIÇOS	VALOR (R\$)
Planos de Minutos - Ligações Locais	432,83
Comunicação de dados	1.552,67
Outros Serviços	1.552,87CR
Ligações para Celular	25,54
Chamada Longa Distância Nacional Vivo 15	311,20
TOTAL A PAGAR	769,57

Serviço de Atendimento ao Consumidor (SAC): 103 15.
Pessoas com necessidades especiais de fala/audição, acesso pelo 142.
Para saber qual a loja Vivo mais perto de você acesse www.vivo.com.br

PAGO COM RECURSOS FEDERAIS SECID TERMO DE COLABORAÇÃO
Nº - 0217/2025
R\$ 769,57

Contribuição para o FUST e FUNTEL - 1,5% do valor dos serviços - não repassada às tarifas.

Importante: Pagando sua conta em dia, você evita multa de 2% e juros de 1% ao Mês.

ANATEL 1331 e 1332 para Deficientes auditivos. Recurso de atendimento VIVO igual com o protocolo em mês para 10315 e 142 para deficientes auditivos.

MENSAGEM IMPORTANTE PARA VOCÊ
O relatório detalhado está disponível em www.vivo.com.br/meuvivo

SISBB - SISTEMA DE INFORMACOES BANCO DO BRASIL
14/12/2020 - AUTOATENDIMENTO - 10.25.37
0191000191 SEGUNDA VIA 0012

COMPROVANTE DE PAGAMENTO
CLIENTE: ASSOCIACAO BOM PASTOR
AGENCIA: 0191-0 CONTA: 73.510-8
Convenio TELECOMUNICACOES DE
Codigo de Barras 8463000007-8 69571029116-9
09332100800-0 12204201215-5
Data do pagamento 14/12/2020
Valor Total 769,57
DOCUMENTO: 121401
AUTENTICACAO SISBB: D.049.DFF.DA5.3DS.3F2

O Recibo só será válido com autenticação ou q
----- DESTAQUE AC

TELEFÔNICA BRASIL S.A.

Local	Telefone	Mês	DV	Complemento
11609	3321-00800	12/20	4	2643 0540
Total da Fatura	DV 6	Vencimento		
769,57		15/12/20		

Não Rasure ou perca este documento pois será utilizado no processamento



Autenticação do Agente Autorizado - Não vale como recibo





Nota Fiscal Fatura de Serviços de Telecomunicações

Av. Engenheiro Luiz Carlos Romão, 1010 - Lacerda Andrade, São Paulo - SP - CEP: 04571-030, I.E. 10339389112 - N.E. 2.971.448-0 CNPJ/MF: 02.568.157/0001-02 http://www.vivo.com.br

7878 - S L

Local 11609, Telefone 3321-0080 0 DV 7, NRC 03627311363 Uso TRONCO DDR, Inscrição Estadual nº, CNPJ / CPF Nº 07.669.738/0001-81

CCO CERRADO SPI S&S 1, ASSOCIACAO BOM PASTOR R PEDRO TAVARES CAP 315 - ITANGUA 18051-330 SOROCABA - SP

Table with columns: Total da Fatura, Vencimento, Mês. Values: 769,57, 15/12/2020, 12/2020

Reservado ao Fisco: 486F.5E74.DDCB.B500.5608.D40F.516F.BCB6

Main billing table with columns: Planos Contratados, Comunicação de dados, Plano de Minutos - Ligações Locais, Outros Serviços, Detalhamento Ligações Fixo-Fixo Locais. Includes subtotals and itemized call data.

ICMS: Base de Cálculo: Aliquota: Valor do ICMS:

Para sua comodidade, cadastre já sua conta em Débito Automático. Basta preencher este formulário com seus dados e entregar no seu Banco

Autorização para Débito Automático

Autorizo o débito automático mensal em minha conta corrente dos valores constantes da Nota Fiscal de Serviços de Telecomunicações da Telefonica

Form fields for Name, CPF/CNPJ, Agência, Data, NRC da Conta, Banco, Conta Corrente, Assinatura



Nota Fiscal Fatura de Serviços de Telecomunicações

Nº 11608-015.785.810/12/20-0002/00002
Emissão: 07/12/2020
Régime Especial Prox. ORT 1-14287-90

Telefônica Brasil S.A.
Av. Engenheiro Lucio Carlos Borini, 1376 - Cláudio Manóes
São Paulo - SP - CEP: 04571-895
IC: 0005948112 14.2.2871.448-0 CNPJ/Insc. Est. 02.558.157/0001-42
http://www.vivo.com.br

7880 - 9 L

Local 11609
Telefone 3321-0080 0 DV 7
NRC 03827311363 Uso TRONCO DDR
Inscrição Estadual nº
CNPJ / CPF Nº 07.868.736/0001-81



CDD CERRADO SPI 8S2 1
ASSOCIACAO BOM PASTOR
R PEDRO TAVARES CAP 315 - ITANGUA
18051-330 SOROCABA - SP

Total da Fatura 769,57
Vencimento 15/12/2020
Mês 12/2020

Table with columns: Item, Data, Telefone, Localidade, Operad, Inicio, Duracao, Modalidade, Valor. Includes subtotals for 'Subtotal' and 'DETALHAMENTO PARA CONFERENCIA'.

Table titled 'Ligações para Celular' with columns: Data, Telefone, Localidade, Operad, Inicio, Duracao, Modalidade, Valor. Lists individual call records.

Table titled 'Plano Alternativo de Longa Distância' with columns: Data, Telefone, Localidade, UF, Inicio, Duracao, Modalidade, Valor. Lists long distance call records.

Subtotal 262,50
311,20

ICMS: Base de Cálculo: 769,57 Aliquota: 25% Valor do ICMS: 192,39
PIS: Base de Cálculo: 577,16 Aliquota: 0,65% Valor do PIS: 3,74
COFINS: Base de Cálculo: 577,16 Aliquota: 3,00% Valor do COFINS: 17,32



vivo

Seu Demonstrativo de Despesas

Telefônica Brasil S.A.
Av. Engenheiro Luiz Carlos Berrini, 1376 - Cidade Menções
São Paulo - SP - CEP 04571-938
IE 10832049/112 IN: 2.871.449-0 CNPJ/MF: 02.598.157/0001-62
http://www.vivo.com.br

73510-8

Local 11609 Uso NEGOCIO
Telefone 3217-9609 0 DV 2 NRC 04104810923
Total da Fatura 30,00 Vencimento 15/12/2020 Mês 12/2020

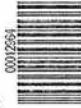

CDD CERRADO SPI SS2 1
ASSOCIACAO BOM PASTOR
R MITRE FIUZA AYRES 105 - PRQ EMERALDA
18055-840 SOROCABA - SP

7907 - 9 L



Vencimento 15/12/2020

Central de Relacionamento:
10315

SERVIÇOS	VALOR (R\$)
Planos de Minutos - Ligações Locais	30,00
TOTAL A PAGAR	30,00

Serviço de Atendimento ao Consumidor (SAC): 103 15. Pessoas com necessidades especiais de fala/audição, acesso pelo 142. Para saber qual a loja Vivo mais perto de você acesse www.vivo.com.br

PAGO COM RECURSOS FEDERAIS / SECID
TERMO DE COLABORAÇÃO
Nº 2019 21625
R\$ 30,00

Contribuição para o FUST e FUNTEL - 1,5% do valor dos serviços - não repassada às tarifas.

Importante: Pagando sua conta em dia, você evita multa de 2% e juros de 1% ao Mês.

ANATEL, 1331 e 1332 para Deficientes auditivos. Recurso de atendimento VIVO Lige com o protocolo em mão para 10315 e 142 para deficientes auditivos.

MENSAGEM IMPORTANTE PARA VOCÊ

O relatório detalhado está disponível em www.vivo.com.br/meuvivo e pode ser 14/12/2020

SISBB - SISTEMA DE INFORMACOES BANCO DO BRASIL
14/12/2020 - AUTOATENDIMENTO - 10.25.37
0191000191 SEGUNDA VIA 0014

COMPROVANTE DE PAGAMENTO

CLIENTE: ASSOCIACAO BOM PASTOR
AGENCIA: 0191-0 CONTA: 73.510-8
Convenio TELECOMUNICACOES DE
Codigo de Barras 8467000000-9 30001029116-3
09321796090-0 12201201215-1
Data do pagamento 14/12/2020
Valor Total 30,00
DOCUMENTO: 121402
AUTENTICACAO SISBB: F.533.E88.FE7.D82.39C

O Recibo só será válido com autenticação ou apresentação c
DESTAQUE AQUI:

TELEFÔNICA BRASIL S.A.				
Local	Telefone	Mês	DV	Complemento
11609	3217-96090	12/20	1	2713 0540
Total da Fatura		DV	Vencimento	
30,00		7	15/12/20	

Não Rasurar ou perfurar este documento pois será utilizado no processamento

Autorização da Agência Autorizada - Não vale como recibo



vivo



de Telecomunicações

Emissão: 07/12/2020 Série: UT
Regime: Especial Priv. DRT 1-14397-30

Sit. Págs. - SP - CEP: 04571-825
E: 10039346112 IM: 2,571.448-0 CNPJ/CPF: 02.558.137/0001-62
Site: www.vivo.com.br

7808 - 9 L



Local 11609
Telefone 3217-8609 0 DV 2
NRC 04104810923 Uso NEGOCIO
Inscrição Estadual nº
CNPJ / CPF Nº 07.868.736/0001-81

CCO CERRADO SP ISS2
ASSOCIACAO BOM PASTOR
R MITRE FIUZA AYRES 105 - PRQ EMERALDA
18055-840 SOROCABA - SP

Total da Fatura 30,00
Vencimento 15/12/2020
Mês 12/2020

Reservado ao Fisco: BF6A.E5B4.57D3.61B6.17D8.6352.FF79.258E

Planos Contratados	Valor(R\$)
PA278 - LIMITADO LOCAL EMPRESAS	
Plano de Minutos - Ligações Locais	
001 FIXO ILIMITADO LOCAL EMPRESAS 18/11/20 A 15/12/20	30,00
Subtotal	30,00

ICMS: Base de Cálculo:	30,00	Aliquota: 25%	Valor do ICMS:	7,50
PIS: Base de Cálculo:	22,50	Aliquota: 0,65%	Valor do PIS:	0,15
COFINS: Base de Cálculo:	22,50	Aliquota: 3,00%	Valor do COFINS:	0,68

Para sua comodidade, cadastre já sua conta em

Débito Automático

Basta preencher este formulário com seus dados e entregar no seu Banco

Autorização para Débito Automático

Autorizo o débito automático mensal em minha conta corrente dos valores constantes da Nota Fiscal de Serviços de Telecomunicações da Telefonica

Nome _____
 CPF/CNPJ _____
 Agência _____
 Data / / _____

NRC da Conta 04104810923
 Banco _____
 Conta Corrente _____
 Assinatura _____



Seu Demonstrativo de Despesas

73510-8

Telefônica Brasil S.A.
Av. Engenheiro Luiz Carlos Berrini, 1376 - Cid. Mogliães
São Paulo, SP - CEP: 04571-908
IE: 1502949112 IN: 2871.495-0 CNPJ/MF: 02.558.157/0001-62
http://www.vivo.com.br

Local 11609
Uso NEGOCIO
Telefone 3234-1557 0
DV 2 NRC 06208142382
Total da Fatura 166,86
Vencimento 15/12/2020
Mês 12/2020



1702 - 1 L

00070815

CDD CERRADO SPI 8821
ASSOCIACAO BOM PASTOR
R PEDRO TAVARES CAP 315 - ITANGUA
18051-330 SOROCABA - SP



Vencimento 15/12/2020

Central de Relacionamento:
10315

SERVIÇOS	VALOR (RS)
Assinatura Mensal	59,61
Outros Serviços	106,75
Ligações para Celular	0,50
TOTAL A PAGAR	166,86

Serviço de Atendimento ao Consumidor (SAC): 103 15. Pessoas com necessidades especiais de fala/audição, acesso pelo 142. Para saber qual a loja Vivo mais perto de você acesse www.vivo.com.br

PAGO COM RECURSOS
RECURSOS SECIO
TERMO DE COLABORACAO
Nº 0019,81025
RS 166,86

Contribuição para o FUST e FUNTEL - 1,5% do valor dos serviços - não repassada às tarifas.

Importante: Pagando sua conta em dia, você evita multa de 2% e juros de 1% ao mês.

ANATEL 1391 e 1332 para Deficientes auditivos. Recursos de atendimento VIVO Igué com o protocolo em mãos para 10315

14/12/2020

MENSAGEM IMPORTANTE PARA VOCÊ

O relatório detalhado está disponível em www.vivo.com.br/meuvivo e p A Telefônica Brasil S.A., em cumprimento à Lei Federal nº 12.007/09, d foram quitadas. Esta declaração substitui, para a comprovação do cu faturas vencidas em 2019. Este documento não quita parcelamentos, v serviços prestados e não faturados e outras exceções previstas na Lei.

SISBB - SISTEMA DE INFORMACOES BANCO DO BRASIL
14/12/2020 - AUTOATENDIMENTO - 10.25.38
0191000191 SEGUNDA VIA 0021

COMPROVANTE DE PAGAMENTO

CLIENTE: ASSOCIACAO BOM PASTOR
AGENCIA: 0191-0 CONTA: 73.510-8
Convenio TELECOMUNICACOES DE
Codigo de Barras 8464000001-0 66861029116-7
09323415570-8 12201201215-1
Data do pagamento 14/12/2020
Valor Total 166,86
DOCUMENTO: 121403
AUTENTICACAO SISBB: 3.9F9.4F7.AE3.BC7.227

O Recibo só será válido com autenticação ou após DESTAQUE AQUI

TELEFÔNICA BRASIL S.A.

Local 11609	Telefone 3234-15570	Mês 12/20	DV 1	Complemento 2313 0540
Total da Fatura 166,86	DV 3	Vencimento 15/12/20		

Não Rasure ou perfure este documento pois será utilizado na processamento

Autenticação de Agência Autorizada - Não vale como recibo





Nota Fiscal Fatura de Serviços de Telecomunicações

Av. Engenheiro Luc Carlos Blum, 10/10 - Jardim Ipanema, São Paulo - SP - CEP: 04571-638
IE: 10328949112 IM: 2.397.448-0 CNPJ/MF: 02.588.577001-02
http://www.vivo.com.br

1703 - 1 L



Local 11609
Telefone 3234-1557 0 DV/2
NRC 06209142362 Uso NEGOCIO
Inscrição Estadual nº
CNPJ / CPF Nº 07.668.736/0001-81

DDD CERRADO SP: 552 1
ASSOCIACAO BOM PASTOR
R PEDRO TAVARES CAP 315 - ITANGUA
16051-330 SOROCABA - SP

Table with columns: Total da Fatura, Vencimento, Mês. Values: 166,86, 15/12/2020, 12/2020

Reservado ao Fisco: C6F1.EAC5.B354.9A69.8DEC.E62B.6CFC.6B42

Main table with columns: Assinatura Mensal, Outros Serviços, Detalhamento Ligações. Includes subtotals and a detailed list of connections with dates, phone numbers, and durations.

ICMS: Base de Cálculo: Aliquota: Valor do ICMS:

Para sua comodidade, cadastre já sua conta em Débito Automático
Basta preencher este formulário com seus dados e entregar no seu Banco

Autorização para Débito Automático
Autorizo o débito automático mensal em minha conta corrente dos valores constantes da Nota Fiscal de Serviços de Telecomunicações da Telefonica

Form fields for Name, CPF/CNPJ, Agência, Data, NRC da Conta, Banco, Conta Corrente, Assinatura



Nota Fiscal Fatura de Serviços de Telecomunicações

Nº 11608-015.865.8571020-000200002
 Emissão: 07/12/2020 Série: UT
 Régime Especial Pro: ORT 1-14397-00

Telefônica Brasil S.A.
 Av. Engenheiro Luc Carlos Borrali, 1376 - Cidade Mogênes
 São Paulo - SP - CEP: 04571-939
 IE: 1203358-0/112 IAS: 2.871.448-0 CNPJ/MF: 02.558.157/0001-02
 http://www.vivo.com.br

1704 - 1 L

Local 11608
 Telefone 3234-1557 0 DV2
 NRC 05209142382 Uso NEGOCIO
 Inscrição Estadual nº
 CNPJ / CPF Nº 07.683.738/0001-81

DD CERRADO SP: S82 1
 ASSOCIACAO BOM PASTOR
 R PEDRO TAVARES CAP 315 - ITANGUA
 18051-330 SOROCABA - SP

Total da Fatura 166,86
 Vencimento 15/12/2020
 Mês 12/2020

Seq	Data	Telefone	Localidade	Operad.	Inico	Duração	Modalidade	Valor
001	12/1/2020	3227-1821	SOROCABA	SP	13H47M12	0,5	VOZ	0,00
002	12/1/2020	3227-1821	SOROCABA	SP	14H31M48	0,5	VOZ	0,00
003	12/1/2020	3227-1821	SOROCABA	SP	14H31M48	0,5	VOZ	0,00
004	12/1/2020	3227-1821	SOROCABA	SP	18H24M24	0,5	VOZ	0,00
005	12/1/2020	3227-1821	SOROCABA	SP	18H54M24	0,5	VOZ	0,00
006	12/1/2020	3227-1821	SOROCABA	SP	18H58M54	0,5	VOZ	0,00
007	12/1/2020	3227-1821	SOROCABA	SP	18H58M54	0,5	VOZ	0,00
008	12/1/2020	3227-1821	SOROCABA	SP	07H42M54	0,5	VOZ	0,00
009	12/1/2020	3227-1821	SOROCABA	SP	18H08M39	0,5	VOZ	0,00
010	12/1/2020	3227-1821	SOROCABA	SP	25H04M48	0,5	VOZ	0,00
011	12/1/2020	3227-1821	SOROCABA	SP	07H45M06	0,5	VOZ	0,00
012	12/1/2020	3227-1821	SOROCABA	SP	07H44M12	0,5	VOZ	0,00
013	12/1/2020	3227-1821	SOROCABA	SP	19H11M24	0,5	VOZ	0,00
014	12/1/2020	3227-1821	SOROCABA	SP	18H07M09	0,5	VOZ	0,00
015	12/1/2020	3227-1821	SOROCABA	SP	18H01M42	0,5	VOZ	0,00
016	12/1/2020	3227-1821	SOROCABA	SP	23H13M00	0,5	VOZ	0,00
017	12/1/2020	3227-1821	SOROCABA	SP	25H04M42	0,5	VOZ	0,00
018	12/1/2020	3227-1821	SOROCABA	SP	25H12M18	0,5	VOZ	0,00
019	12/1/2020	3227-1821	SOROCABA	SP	07H48M18	0,5	VOZ	0,00
020	12/1/2020	3227-1821	SOROCABA	SP	08H58M30	0,5	VOZ	0,00
021	12/1/2020	3227-1821	SOROCABA	SP	18H05M54	0,5	VOZ	0,00
022	12/1/2020	3227-1821	SOROCABA	SP	14H04M06	0,5	VOZ	0,00
023	12/1/2020	3227-1821	SOROCABA	SP	18H07M24	0,5	VOZ	0,00
024	12/1/2020	3227-1821	SOROCABA	SP	25H08M54	0,5	VOZ	0,00
025	12/1/2020	3227-1821	SOROCABA	SP	25H11M24	0,5	VOZ	0,00
026	12/1/2020	3227-1821	SOROCABA	SP	08H01M18	0,5	VOZ	0,00
027	12/1/2020	3227-1821	SOROCABA	SP	17H58M36	0,5	VOZ	0,00
028	12/1/2020	3227-1821	SOROCABA	SP	25H09M00	0,5	VOZ	0,00
029	12/1/2020	3227-1821	SOROCABA	SP	07H48M24	0,5	VOZ	0,00
030	12/1/2020	3227-1821	SOROCABA	SP	18H18M36	0,5	VOZ	0,00
031	12/1/2020	3227-1821	SOROCABA	SP	23H09M12	0,5	VOZ	0,00
032	12/1/2020	3227-1821	SOROCABA	SP	23H08M54	0,5	VOZ	0,00
033	12/1/2020	3227-1821	SOROCABA	SP	07H45M36	0,5	VOZ	0,00
034	12/1/2020	3227-1821	SOROCABA	SP	17H59M12	0,5	VOZ	0,00
035	12/1/2020	3227-1821	SOROCABA	SP	18H48M18	0,5	VOZ	0,00
036	12/1/2020	3227-1821	SOROCABA	SP	23H08M12	0,5	VOZ	0,00
037	12/1/2020	3227-1821	SOROCABA	SP	18H01M36	0,5	VOZ	0,00
038	12/1/2020	3227-1821	SOROCABA	SP	07H48M30	0,5	VOZ	0,00
039	12/1/2020	3227-1821	SOROCABA	SP	18H00M36	0,5	VOZ	0,00
040	12/1/2020	3227-1821	SOROCABA	SP	25H07M54	0,5	VOZ	0,00
041	12/1/2020	3227-1821	SOROCABA	SP	07H48M24	0,5	VOZ	0,00
042	12/1/2020	3227-1821	SOROCABA	SP	18H05M24	0,5	VOZ	0,00
043	12/1/2020	3227-1821	SOROCABA	SP	18H14M18	0,5	VOZ	0,00
044	12/1/2020	3227-1821	SOROCABA	SP	25H07M36	0,5	VOZ	0,00
045	12/1/2020	3227-1821	SOROCABA	SP	07H52M42	0,5	VOZ	0,00
046	12/1/2020	3227-1821	SOROCABA	SP	23H07M24	0,5	VOZ	0,00
047	12/1/2020	3227-1821	SOROCABA	SP	07H45M00	0,5	VOZ	0,00
048	12/1/2020	3227-1821	SOROCABA	SP	23H07M36	0,5	VOZ	0,00
Subtotal								0,00

DETALHAMENTO PARA CONFERENCIA

Seq	Data	Telefone	Localidade	Operad.	Inico	Duração	Modalidade	Valor
049	12/1/2020	3227-1821	SOROCABA	SP	18H11M18	2,0	VOZ	0,00
050	12/1/2020	3227-1821	SOROCABA	SP	18H19M24	2,0	VOZ	0,00
051	12/1/2020	3227-1821	SOROCABA	SP	23H14M06	2,0	VOZ	0,00
052	12/1/2020	3227-1821	SOROCABA	SP	23H13M54	2,0	VOZ	0,00
053	12/1/2020	3227-1821	SOROCABA	SP	23H13M56	2,0	VOZ	0,00
054	12/1/2020	3227-1821	SOROCABA	SP	14H10M00	2,0	VOZ	0,00
055	12/1/2020	3227-1821	SOROCABA	SP	18H08M24	2,0	VOZ	0,00
056	12/1/2020	3227-1821	SOROCABA	SP	25H04M24	2,0	VOZ	0,00
057	12/1/2020	3227-1821	SOROCABA	SP	08H14M52	2,0	VOZ	0,00
058	12/1/2020	3227-1821	SOROCABA	SP	13H37M00	2,0	VOZ	0,00
059	12/1/2020	3227-1821	SOROCABA	SP	14H57M36	2,0	VOZ	0,00
060	12/1/2020	3227-1821	SOROCABA	SP	13H47M00	2,0	VOZ	0,00
061	12/1/2020	3227-1821	SOROCABA	SP	25H12M06	2,0	VOZ	0,00
062	12/1/2020	3227-1821	SOROCABA	SP	13H39M42	2,0	VOZ	0,00
063	12/1/2020	3227-1821	SOROCABA	SP	25H13M00	2,0	VOZ	0,00
064	12/1/2020	3227-1821	SOROCABA	SP	25H10M18	2,0	VOZ	0,00
065	12/1/2020	3227-1821	SOROCABA	SP	14H28M00	2,0	VOZ	0,00
066	12/1/2020	3227-1821	SOROCABA	SP	25H08M42	2,0	VOZ	0,00
067	12/1/2020	3227-1821	SOROCABA	SP	25H08M18	2,0	VOZ	0,00
068	12/1/2020	3227-1821	SOROCABA	SP	23H10M06	2,0	VOZ	0,00
Subtotal								0,00

DETALHAMENTO PARA CONFERENCIA

Seq	Data	Telefone	Localidade	Operad.	Inico	Duração	Modalidade	Valor
069	12/1/2020	36818-5011	AREA-015	OI	14H44M36	0,5	NORMAL	0,21
070	12/1/2020	36818-5011	AREA-015	OI	08H35M30	1,2	NORMAL	0,29
Subtotal								0,50

Seq	Data	Telefone	Localidade	Operad.	Inico	Duração	Modalidade	Valor
069	12/1/2020	36818-5011	AREA-015	OI	14H44M36	0,5	NORMAL	0,21
070	12/1/2020	36818-5011	AREA-015	OI	08H35M30	1,2	NORMAL	0,29
Subtotal								0,50

ICMS: Base de Cálculo: 166,86 Aliquota: 25% Valor do ICMS: 41,72
 PIS: Base de Cálculo: 125,14 Aliquota: 0,65% Valor do PIS: 0,81
 COFINS: Base de Cálculo: 125,14 Aliquota: 3,00% Valor do COFINS: 3,75

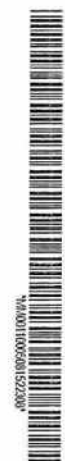

NÃO UTILIZAR PARA CANCELAMENTO

 <p>Prefeitura de Sorocaba SECRETARIA DA FAZENDA NOTA FISCAL DE SERVIÇOS ELETRÔNICA - NFS-e</p>		Número da Nota 00003314		
		Data e Hora de Emissão 02/12/2020 10:52:22		
		Código de Verificação 64fd14bd		
PRESTADOR DE SERVIÇOS				
 Nome/Razão Social: MC&C - ASSESSORIA E PERICIA CONTABIL SOCIEDADE SIMPLES LTDA ME CPF/CNPJ: 03.228.177/0001-38 Inscrição Municipal: 000110849 Endereço: RUA DOUTOR LUIZ MENDES ALMEIDA, Nº1056 - JARDIM PAULO-SAO - CEP:18051-290 Município: SOROCABA UF: SP				
TOMADOR DE SERVIÇOS				
Nome/Razão Social: ASSOCIACAO BOM PASTOR CPF/CNPJ: 07.668.736/0001-81 Endereço: RUA CAPITAO PEDRO TAVARES, Nº315 - SALA 1 - BAIRRO VILA ESPIRITO SANTO - CEP:18051-330 Município: SOROCABA UF: SP E-mail: pastoraldomenor@terra.com.br				
DISCRIMINAÇÃO DOS SERVIÇOS				
Descrição:				
PARCELA DE HONORÁRIO ADICIONAL				
Tributável SIM	Item ASSESSORIA CONTÁBIL, FISCAL E TRABALHISTA	Qtde 1	Unitário R\$ 390,50	Total R\$ 390,50
				
PIS (0,0000%): R\$ 0,00		COFINS (0,0000%): R\$ 0,00		CSLL (0,0000%): R\$ 0,00
		INSS (0,0000%): R\$ 0,00		IR (0,0000%): R\$ 0,00
VALOR TOTAL DA NOTA = R\$ 390,50				
Valor Total das Deduções: R\$ 0,00		Base de Cálculo: R\$ 390,50		Aliquota: 0,00%
				Valor do ISS: R\$ 0,00
OUTRAS INFORMAÇÕES				
Mês de Competência da Nota Fiscal: 12/2020			Tributação: TRIBUTÁVEL FIXO	
Local da Prestação do Serviço: SOROCABA/SP			Incidência: SOROCABA/SP	
Recolhimento: ISS A RECOLHER PELO PRESTADOR				
CNAE: 692060100 - ATIVIDADES DE CONTABILIDADE				
Serviço: 1719 - Contabilidade, inclusive serviços técnicos e auxiliares.				

73510-8

 237-2		23790.15205 90335.000007 06018.334901 4 84700000039005			
Local de Pagamento Pagável Preferencialmente na rede Bradesco ou no Bradesco Expresso.					Vencimento 15/12/2020
Beneficiário MC&C CPF/CNPJ: 003.228.177/0001-38 AV DOUTOR LUIZ MENDES ALMEIDA, 1056 - VILA ESPÍRITO SANTO 18051-290 - SOROCABA - SP					Agência/Código Beneficiário 0152/183349-9
Data do Doc. 30/11/2020	Nº do documento 2PARCHONAD	Espécie doc. DM	Acerto N	Data Proces. 30/11/2020	Nosso número 09/03/350000006-4
Uso do Banco	Carteira g	Espécie R\$	Quantidade	Valor/Percentual	(=) Valor do documento 390,05
Pagador: ASSOCIACAO BOM PASTOR CNPJ/CPF: 007.668.736/0001-81 RUA CAPTÃO PEDRO TAVARES 315 SALA 1 - VILA ESPÍRITO SANTO 18051-330 - SOROCABA - SP					
Sacador avalista: Não informado					Recibo do Pagador
Autenticação Mecânica					

14/12/2020

Banco do Brasil

14/12/2020 - BANCO DO BRASIL - 10:25:38
019100191 0010

COMPROVANTE DE PAGAMENTO DE TÍTULOS

CLIENTE: ASSOCIACAO BOM PASTOR
AGENCIA: 0191-0 CONTA: 73.510-8

BANCO BRADESCO S.A.

2379015205903350000070601833490148470000039005

BENEFICIARIO:

MC C

NOME FANTASIA:

MC C

CNPJ: 03.228.177/0001-38

BENEFICIARIO FINAL:

MC C

CNPJ: 03.228.177/0001-38

PAGADOR:

ASSOCIACAO BOM PASTOR

CNPJ: 07.668.736/0001-81

NR. DOCUMENTO 121.404

DATA DE VENCIMENTO 15/12/2020

DATA DO PAGAMENTO 14/12/2020

VALOR DO DOCUMENTO 390,05

VALOR COBRADO 390,05

NR. AUTENTICACAO F.7F3,82A.52C.3EB.C4D

PREFEITURA DE SOROCABA
I.P.T.U. - 2020

IP DO CARNE	PARCELA	INDICAÇÃO CADASTRAL
276323/20	10	47.51.02.0176.01.000
VENCIMENTO	VALOR EM REAIS (R\$)	
21/12/2020	432,82	

NÃO RECEBER APÓS O VENCIMENTO

Após o vencimento, deverá acessar o site FAZENDA.SOROCABA.SP.GOV.BR/IPTU para emissão do Documento de Arrecadação com os valores devidamente atualizados.

72518 224229 11.702/15

TRIBUTO	Nº DO CARNE	PARCELA	VENCIMENTO
2020	11	276323/20	10
INDICAÇÃO CADASTRAL			21/12/2020
47.51.02.0176.01.000			
VALOR EM REAIS (R\$)			432,82

oec Habilitate

PREFEITURA DE SOROCABA

NÃO RECEBER APÓS O VENCIMENTO

Após o vencimento, deverá acessar o site FAZENDA.SOROCABA.SP.GOV.BR/IPTU para emissão do Documento de Arrecadação com os valores devidamente atualizados.

AUTENTICAR NO VERSO - VIA PREFEITURA

8161000004-0	32824404202-9	01221010400-1	27632320010-1
--------------	---------------	---------------	---------------



SISBB - SISTEMA DE INFORMACOES BANCO DO BRASIL
17/12/2020 - AUTOATENDIMENTO - 09.00.59
0191000151 SEGUNDA VIA 0003

COMPROVANTE DE PAGAMENTO



CLIENTE: ASSOCIACAO BOM PASTOR
AGENCIA: 0191-0 CONTA: 73.510-8

Convenio PREFEITURA MUN SOROCABA
Codigo de Barras 8161000004-0 32824404202-9
01221010400-1 27632320010-1

Data do pagamento 16/12/2020
Valor em Dinheiro 432,82
Valor em Cheque 0,00
Valor Total 432,82

DOCUMENTO: 121601
AUTENTICACAO SISBB: S.SDS.D56.E04.7CA.128

PAGO COM RECURSOS
A FEZENDAS/SECRETARIA
TERMO DE COLABORACAO
Nº 0017/2016/35
RS 432,82

Guimarães Comercio e Transporte de Gas e instalações Ltda Me  Avenida Octavio Augusto Rangel, 1440 - b - Jardim Toledo Cep: 18112-056 - Votorantim - SP Fone: 15 3237-9113		DANFE Documento Auxiliar da Nota Fiscal Eletrônica 0-ENTRADA 1-SAÍDA 1 Nº: 8925 Série: 001 Folha: 1 de 1		 3520121854826500019455001000089251645234218 CHAVE DE ACESSO F/CONSULTA DE AUTENTICIDADE EM WWW.NFE.FAZENDA.GOV.BR 3520 1218 5482 6500 0194 5500 1000 0089 2516 4523 4218 Consulta de autenticidade no portal nacional de NF-e www.nfe.fazenda.gov.br/portal ou no site de sefaz									
NATUREZA DA OPERAÇÃO VD COMB/LIBR ADQ P/USUARIO FINAL		DADOS DA NF-e 135201179104472 - 14/12/2020 15:19:38											
INSCRIÇÃO ESTADUAL 717.063.201.117		INSC. ESTADUAL DO SUBST.		CNPJ 18.548.265/0001-94									
DESTINATÁRIO / REMETENTE													
NOME/RAZÃO SOCIAL Associacao Bom Pastor			CNPJ/CPF 07.668.736/0001-81		DATA DE EMISSÃO 14/12/2020								
ENDEREÇO DEMANDA DO VALE BLAZECK,, 517			BAIRRO VL. BARAO		DATA DE SAÍDA 14/12/2020								
MUNICÍPIO SOROCABA		FONE/FAX 3217-9609	UF SP	INSCRIÇÃO ESTADUAL ISENTO									
FATURA / DUPLICATA													
001		24/12/2020		225,00									
CÁLCULO DO IMPOSTO													
BASE DE CÁLCULO DO ICMS 0,00		VALOR DO ICMS 0,00		VALOR TOTAL DOS PRODUTOS 225,00									
VALOR DO FRETE 0,00		VALOR DO SEGURO 0,00		VALOR TOTAL DA NOTA 225,00									
TRANSPORTADOR / VOLUMES													
NOME / RAZÃO SOCIAL		FRETE POR CONTA 0		CÓDIGO ANTT									
ENDEREÇO		MUNICÍPIO		UF									
QUANTIDADE		ESPÉCIE		MARCA									
VOLUMES		PREÇO BRUTO 0,00		PREÇO LÍQUIDO 0,00									
DADOS DOS PRODUTOS/SERVIÇOS													
CÓDIGO E DESCRIÇÃO DOS PRODUTOS / SERVIÇOS		NCM/SH	CFT	CFCF	UNID.	QUANTIDADE	VALOR UNITÁRIO	VALOR TOTAL	DESCONTO	ICMS	VALOR ICMS	VALOR IPI	I IPI
85-F13-CLP 13KG COB. PRODUTO ANP: 210203001 UF DE CONSUMO: SP		27111919	060	5056	UN	3	75,000000	225,00	0,00	0,00	0,00	0,00	0

PAGO COM RECURSOS
 FEDERAIS / SECID
 TERMO DE COLABORAÇÃO
 Nº 0017, 21/6/20
 R\$ 225,00

INFORMAÇÕES COMPLEMENTARES ONU 1075 GAS(ES) DE PETROLEO, LIQUEFEITO(S) CLAS. 2,1 RISCO 23. Declaramos que o produto está adequadamente acondicionado para suportar os riscos normais de carregamento, descarregamento, transbordo. ICMS RECOLHIDO POR SUBSTITUIÇÃO TRIBUTARIA NOS TERMOS DO ART. 412 INCISO II DEC 45490/00-RICMS/SP BASE DE CALCULO REDUZIDA ARTIGO 8 - ANEXO II DECRETO 45490/00 DO RICMS. CE 453954 DE 11/12	RESERVADO AO FISCO
---	---------------------------

17/12/2020

Banco do Brasil

17/12/2020 - BANCO DO BRASIL - 09:00:59
019100191 0001

COMPROVANTE DE PAGAMENTO DE TITULOS

CLIENTE: ASSOCIACAO BOM PASTOR
AGENCIA: 0191-0 CONTA: 73.510-8
=====

ITAU UNIBANCO S.A.

34191090080086909304783927770004284790000022500

BENEFICIARIO:
GUIMARAES COMERCIO E TRANSPORT

NOME FANTASIA:
GUIMARAES COMERCIO E TRANSPORT

CNPJ: 18.548.265/0001-94

BENEFICIARIO FINAL:
GUIMARAES COMERCIO E TRANSPORT

CNPJ: 18.548.265/0001-94

PAGADOR:
ASSOCIACAO BOM PASTOR

CNPJ: 07.668.736/0001-81

NR. DOCUMENTO 121.602
DATA DE VENCIMENTO 24/12/2020
DATA DO PAGAMENTO 16/12/2020
VALOR DO DOCUMENTO 225,00
VALOR COBRADO 225,00
=====

NR. AUTENTICACAO 3.DFC.862.C7D.42E.EA0
=====

Autenticação Mecânica

Recibo do Pagador

 Banco Itaú S.A.	Vencimento 24/12/2020	Valor do documento 225,00
Pagador ASSOCIACAO BOM PASTOR		Beneficiário GUIMARAES COMERCIO E TRANSPORT
Endereço Beneficiário / Sacador Avalista AV OCTAVIO AUGUSTO RANGEL - JARDIM TOLEDO - VOTORANTIM - SP CEP.18112-055		
Agência / Código Beneficiário 3048/39277-7	Nosso Número 109/00008690-9	Nº Documento 000008925
		CNPJ 18.548.265/0001-94

 Banco Itaú S.A.	341-7	34191.09008 00869.093047 83927.770004 2 84790000022500
Local de Pagamento ATÉ O VENCIMENTO, PREFERENCIALMENTE NO ITAÚ APÓS O VENCIMENTO, SOMENTE NO ITAÚ		Vencimento 24/12/2020
Beneficiário GUIMARAES COMERCIO E TRANSPORT		Agência / Código Beneficiário 3048/39277-7
Data do documento 16/12/2020	No. Do documento 000008925	Espécie doc. DM
Uso do Banco Carteira 109	Espécie RS	Quantidade
		Valor
Instruções de responsabilidade do BENEFICIÁRIO: Qualquer dúvida sobre este boleto, contate o BENEFICIÁRIO. APÓS VENCIMENTO COBRAR R\$ 0,09 POR DIA DE ATRASO APÓS VENCIMENTO COBRAR MULTA DE R\$ 4,50 PROTESTAR 5 DIAS APÓS VENCIMENTO		(-) Descontos/Abatimento
		(+) Mora/Multa
		(=) Valor Cobrado
Pagador: ASSOCIACAO BOM PASTOR		CNPJ - 07.668.736/0001-81
Endereço: RUA DEMANDA DO VALLE BLASECK,517 - 18065-580 - VILA BARAO - SORCOCABA - SP		
Sacador/Avalista:		

Banco Itaú S.A. - CNPJ 003.911.159

Ficha de Compensação
Autenticação Mecânica

17/12/2020

Banco do Brasil

SISBB - SISTEMA DE INFORMACOES BANCO DO BRASIL
17/12/2020 - AUTOATENDIMENTO - 09.00.59
0191000191 SEGUNDA VIA 0002
COMPROVANTE DE TRANSFERENCIA
COMPROVANTE DE
TED - TRANSFERENCIA ELETRONICA DISPONIVEL
CLIENTE: ASSOCIACAO BOM PASTOR
AGENCIA: 0191-0 CONTA: 73.510-8
=====

FINALIDADE: 01 CREDITO EM CONTA
REMETENTE : ASSOCIACAO BOM PASTOR
BANCO: 104 - CAIXA ECONOMICA FEDERAL
AGENCIA: 0356-5 - SOROCABA
CONTA: 1.676-0

FAVORECIDO: SALETE CRISTINA GARCIA DE CARVALHO
CPF/CNPJ: 309.823.628-03
VALOR: R\$ 508,18
DEBITO EM: 16/12/2020
=====

DOCUMENTO: 121603
AUTENTICACAO SISBB: E.885.EA3.CD2.2CD.918

ref. funcionários.

Armando de Carvalho

(pensão alimentícia)

PAGO COM RECURSOS
FEDERAIS SECID
TERMO DE COLABORAÇÃO

Nº 0017101025
RS 508,18

John
13º
Salomá

17/12/2020

Banco do Brasil

SISBB - SISTEMA DE INFORMACOES BANCO DO BRASIL
 17/12/2020 - AUTOATENDIMENTO - 09.00.59
 0191000191 SEGUNDA VIA 0003

COMPROVANTE DE PAGAMENTO

CLIENTE: ASSOCIACAO BOM PASTOR
 AGENCIA: 0191-0 CONTA: 73.510-8
 =====
 AG. ARRECADADOR
 CNC 001 - 0191 - EMPRESA SOROCABA SP
 CODIGO DE BARRAS 8569000002 19090064102
 01076687360 00105610366
 DATA DO PAGAMENTO 16/12/2020
 PERIODO DE APURACAO -----
 NUMERO DO CPF -----
 CODIGO DA RECEITA -----
 NUMERO DE REFERENCIA -----
 DATA DO VENCIMENTO -----
 RECEITA BRUTA ACUMULADA -----
 PERCENTUAL -----
 VALOR DO PRINCIPAL -----
 VALOR DA MULTA -----
 VALOR DOS JUROS -----
 VALOR TOTAL 219,09

 DOCUMENTO: 121604
 AUTENTICACAO SISBB: F.CES.AB0.501.174.058

Transação efetuada com sucesso por: J7110126 ADRIANA DA COSTA CAMPOS ROSA.

73510-

 <p>MINISTÉRIO DA FAZENDA SECRETARIA DA RECEITA FEDERAL DO BRASIL Documento de Arrecadação de Receitas Federais DARF</p>		02 PERÍODO DE APURAÇÃO	31/12/2020
01 NOME / TELEFONE		03 NÚMERO DO CPF OU CNPJ	07.668.736/0001-81
ASSOCIACAO BOM PASTOR		04 CÓDIGO DA RECEITA	0561
1532179263		05 NÚMERO DE REFERÊNCIA	
IRRF S/ FOLHA 13º SALARIO SCFV 06 A 11 FEDERAL		06 DATA DE VENCIMENTO	20/01/2021
DARF válido para pagamento até 20/01/2021		07 VALOR DO PRINCIPAL	219,09
Domicílio tributário do contribuinte:		08 VALOR DA MULTA	0,00
SOROCABA		09 VALOR DOS JUROS E / OU ENCARGOS DL - 1.025/69	0,00
NÃO RECEBER COM RASURAS		10 VALOR TOTAL	219,09
Auto Atendimento Versão 5.59.71.7149 - opção 1 - DLL versão 1.4		11 AUTENTICAÇÃO BANCÁRIA (somente nas 1ª e 2ª vias)	

8569000002-2 19090064102-7 01076687360-7 00105610366-4



RECIBO COM RECURSOS
 FEDERALIST SECID
 COLABORACAO
 TERM...
 16/12/2020
 R\$ 219,09

cutar nesta linha

73510-8

MINISTÉRIO DA FAZENDA - MF
SECRETARIA DA RECEITA FEDERAL DO BRASIL - RFB

GUIA DA PREVIDÊNCIA SOCIAL - GPS

SEFIP 8.40 TABELAS 41.0 DATA: 14/12/2020 HORA: 20:08:29

1 - NOME / TELEFONE / ENDEREÇO
ASSOCIACAO BOM PASTOR
RUA CAPITAO PEDRO TAVARES 315 SALA 1
VILA ESPIRITO SANTO
SOROCABA
(0019) 32179263

2 - VENCIMENTO
(USO EXCLUSIVO INSS)

ATENÇÃO É VEDADA A UTILIZAÇÃO DA GPS PARA RECOLHIMENTO DE RECEITA DE VALOR INFERIOR AO ESTIPULADO EM RESOLUÇÃO PUBLICADA PELO INSS. A RECEITA QUE RESULTAR VALOR INFERIOR DEVERÁ SER ADICIONADA A CONTRIBUIÇÃO OU IMPORTÂNCIA CORRESPONDENTE NOS MESES SUBSEQUENTES, ATÉ QUE O TOTAL SEJA IGUAL OU SUPERIOR AO VALOR MÍNIMO FIXADO.

3 - CÓDIGO DE PAGAMENTO 2305

4 - COMPETÊNCIA 13/2020

5 - IDENTIFICADOR 07.688.736/0001-81

18051-300 SP

6 - VALOR DO INSS (+) 14.094,42

7 -

8 -

9 - VLR OUTRAS ENTIDADES 0,00

10 - ATUAL MONETÁRIA JUROS/MULTA(+) 0,00

11 - VALOR ARRECADADO 14.094,42

3625,78
VALOR COMPROVADO

PAGO COM RECURSOS FEDERAIS / SECID TERMO DE COLABORAÇÃO Nº 0017/2020, 216251
3625,78

858800001403 944202702307 507668736002 018120201391

12 - AUTENTICAÇÃO MECÂNICA
PARA RECOLHIMENTO NO PRAZO

Centro de Custo	INSS
Projeto Girassol - ZN	RS 1.446,31
Projeto Girassol - ZO	RS 3.281,72
Associação Bom Pastor	RS 131,14
Pequeno Cidadão	RS 181,89
SCFV 06 a 11 Estadual	RS 879,45
SCFV 06 a 11 Federal	RS 3.625,78
SCFV 12 a 17 Estadual	RS 1.173,64
SCFV 12 a 17 Federal	RS 3.374,49
TOTAL	RS 14.094,42

17/12/2020

SISBB - SISTEMA DE INFORMACOES BANCO DO BRASIL
17/12/2020 - AUTOATENDIMENTO - 09.01.59
0191000191 SEGUNDA VIA 0002

COMPROVANTE DE PAGAMENTO

CLIENTE: ASSOCIACAO BOM PASTOR
AGENCIA: 0191-0 CONTA: 73.511-6
Convenio GPS - CODIGO DE BARRAS
Codigo de Barras 85880000140-3 94420270230-7
50766873600-2 01812020139-1
Data do pagamento 16/12/2020
Valor Total 14.094,42
DOCUMENTO: 121602
AUTENTICACAO SISBB: 4.782.DEC.14A.ESE.582

16/12/2020 - BANCO DO BRASIL - 10:20:46
0191000191 SEGUNDA VIA 0001
COMPROVANTE DE TRANSFERENCIA
DE CONTA CORRENTE P/ CONTA CORRENTE

CLIENTE: ASSOCIACAO BOM PASTOR
AGENCIA: 0191-0 CONTA: 74.013-6
DATA DA TRANSFERENCIA 16/12/2020
NR. DOCUMENTO 550.191.000.073.511
VALOR TOTAL 1.446,31
***** TRANSFERIDO PARA:
CLIENTE: ASSOCIACAO BOM PASTOR
AGENCIA: 0191-0 CONTA: 73.511-6
NR. DOCUMENTO 550.191.000.074.013
NR. AUTENTICACAO 8.1D6.1A5.323.CCA.746

Transação efetuada com sucesso por: J5910716 JOSE ROBERTO F

16/12/2020 - BANCO DO BRASIL - 10:21:25
0191000191 SEGUNDA VIA 0005
COMPROVANTE DE TRANSFERENCIA
DE CONTA CORRENTE P/ CONTA CORRENTE

CLIENTE: ASSOCIACAO BOM PASTOR
AGENCIA: 0191-0 CONTA: 73.865-4
DATA DA TRANSFERENCIA 16/12/2020
NR. DOCUMENTO 550.191.000.073.511
VALOR TOTAL 3.281,72
***** TRANSFERIDO PARA:
CLIENTE: ASSOCIACAO BOM PASTOR
AGENCIA: 0191-0 CONTA: 73.511-6
NR. DOCUMENTO 550.191.000.073.865
NR. AUTENTICACAO 5.4F9.836.690.540.3D5

Transação efetuada com sucesso por: J5910716 JOSE ROBERTO ROSA.

16/12/2020 - BANCO DO BRASIL - 10:22:14
019100191 SEGUNDA VIA 0002
COMPROVANTE DE TRANSFERENCIA
DE CONTA CORRENTE P/ CONTA CORRENTE

CLIENTE: ASSOCIACAO BOM PASTOR
AGENCIA: 0191-0 CONTA: 101.754-3
=====

DATA DA TRANSFERENCIA 16/12/2020
NR. DOCUMENTO 550.191.000.073.511
VALOR TOTAL 131,14

***** TRANSFERIDO PARA:
CLIENTE: ASSOCIACAO BOM PASTOR
AGENCIA: 0191-0 CONTA: 73.511-6
NR. DOCUMENTO 550.191.000.101.754
=====

NR.AUTENTICACAO F.2EB.270.AA9.934.5CA

Transação efetuada com sucesso por: J5910716 JOSE ROBERTO T

16/12/2020 - BANCO DO BRASIL - 10:22:55
019100191 SEGUNDA VIA 0006
COMPROVANTE DE TRANSFERENCIA
DE CONTA CORRENTE P/ CONTA CORRENTE

CLIENTE: ASSOCIACAO BOM PASTOR
AGENCIA: 0191-0 CONTA: 101.664-4
=====

DATA DA TRANSFERENCIA 16/12/2020
NR. DOCUMENTO 550.191.000.073.511
VALOR TOTAL 181,89

***** TRANSFERIDO PARA:
CLIENTE: ASSOCIACAO BOM PASTOR
AGENCIA: 0191-0 CONTA: 73.511-6
NR. DOCUMENTO 550.191.000.101.664
=====

NR.AUTENTICACAO B.E8F.EEB.4C1.29D.736

Transação efetuada com sucesso por: J5910716 JOSE ROBERTO ROS

16/12/2020 - BANCO DO BRASIL - 10:23:27
019100191 SEGUNDA VIA 0014
COMPROVANTE DE TRANSFERENCIA
DE CONTA CORRENTE P/ CONTA CORRENTE

CLIENTE: ASSOCIACAO BOM PASTOR
AGENCIA: 0191-0 CONTA: 230.536-4
=====

DATA DA TRANSFERENCIA 16/12/2020
NR. DOCUMENTO 550.191.000.073.511
VALOR TOTAL 879,45

***** TRANSFERIDO PARA:
CLIENTE: ASSOCIACAO BOM PASTOR
AGENCIA: 0191-0 CONTA: 73.511-6
NR. DOCUMENTO 550.191.000.230.536
=====

NR.AUTENTICACAO 4.BAD.9BE.D96.578.668

Transação efetuada com sucesso por: J5910716 JOSE ROBERTO T

16/12/2020 - BANCO DO BRASIL - 10:24:06
019100191 SEGUNDA VIA 0010
COMPROVANTE DE TRANSFERENCIA
DE CONTA CORRENTE P/ CONTA CORRENTE

CLIENTE: ASSOCIACAO BOM PASTOR
AGENCIA: 0191-0 CONTA: 73.510-8
=====

DATA DA TRANSFERENCIA 16/12/2020
NR. DOCUMENTO 550.191.000.073.511
VALOR TOTAL 3.625,78

***** TRANSFERIDO PARA:
CLIENTE: ASSOCIACAO BOM PASTOR
AGENCIA: 0191-0 CONTA: 73.511-6
NR. DOCUMENTO 550.191.000.073.510
=====

NR.AUTENTICACAO E.DCB.86C.62D.690.E3C

Transação efetuada com sucesso por: J5910716 JOSE ROBERTO ROSA

16/12/2020 - BANCO DO BRASIL - 10:24:40
019100191 SEGUNDA VIA 0003
COMPROVANTE DE TRANSFERENCIA
DE CONTA CORRENTE P/ CONTA CORRENTE

CLIENTE: ASSOCIACAO BOM PASTOR
AGENCIA: 0191-0 CONTA: 231.435-5
=====

DATA DA TRANSFERENCIA 16/12/2020
NR. DOCUMENTO 550.191.000.073.511
VALOR TOTAL 1.173,64

***** TRANSFERIDO PARA:
CLIENTE: ASSOCIACAO BOM PASTOR
AGENCIA: 0191-0 CONTA: 73.511-6
NR. DOCUMENTO 550.191.000.231.435
=====

NR.AUTENTICACAO C.FF4.58F.1A4.77C.A0C

Transação efetuada com sucesso por: J5910716 JOSE ROBERTO ROSA

Favorecido	Inscrição	Banco	Agencia	Conta	Valor
Pagamentos para : 18/12/2020					
Remessa : 000527					
AMARILDO DE CARVALHO	099.344.698-12	001	6962-0	00.000.014.409-6	263,64
BARBARA CRUZ	134.567.278-01	001	6962-0	00.000.044.611-4	740,09
CAMILA CRISTIANE DA SI	497.804.128-75	001	6962-0	00.000.034.661-6	740,09
ELIANA PIRES DE OLIVEI	338.781.038-59	001	6962-0	00.000.036.456-8	684,57
FRANCINY FARIAS YARED	339.234.728-03	001	6962-0	00.000.034.261-0	1.267,74
GENI DE ALMEIDA RODRIG	229.573.058-95	001	6962-0	00.000.013.533-X	713,65
HELENA DA LUZ CRCHETTI	123.012.888-38	001	6962-0	00.000.015.177-7	1.065,69
ISABEL CRISTINA OLIVEI	114.350.618-96	001	6962-0	00.000.034.789-2	740,09
IZABEL DO CARMO ALMEID	156.730.948-84	001	6962-0	00.000.032.723-9	597,32
JANETE COSTA DA SILVA	203.382.258-38	001	6962-0	00.000.033.746-3	1.458,74
JULIANO ANDRADE DE SOU	414.583.608-14	001	6962-0	00.000.007.556-6	795,60
KAUANA VICTORIA PONTES	476.744.378-41	001	6962-0	00.000.032.303-9	740,09
LYGIA MOTTA CORDEIRO	141.767.318-42	001	6962-0	00.000.022.362-X	740,09
VALNEIDE OLIVEIRA ROCH	292.892.348-90	001	2923-8	00.000.048.040-1	144,19
Total parcial:	R\$	10.691,59	quantidade: 00014		
Total geral :	R\$	10.691,59	quantidade: 00014		

Solicitamos e autorizamos a liberação para processamento do arquivo gerado pelo aplicativo Pagamentos de fornecedores, salários e outros, transmitido eletronicamente contendo 00014 registro(s) no valor total de R\$ 10.691,59 em favor do(s) acima relacionado(s).

Prefixo da Agência : 0191-0
Conta Corrente Debitada: 00.000.073.510-8

ASSOCIACAO BOM PASTOR

PAGO COM RECURSOS
FDSERAST SECID
TERMO DE COLABORACAO
Nº 0017/21635
R\$ 10.691,59

ASSOCIACAO BOM PASTOR RUA CAPITÃO PEDRO TAVARES 315 SALA 1 CNPJ.07.668.736/0001-81		SOROCABA - SP		RECIBO DE PAGAMENTO 13o.SAL.2a.P Dezembro/2020	
252 AMARILDO DE CARVALHO Cargo : FACILITADOR DE OFICINAS		CBO: 515305		Folha 1 ADMISSÃO: 03/07/2017	
Depto : SCFV 06 A 11 FEDERAL					
Código	Descrição	Referência	Vencimentos	Descontos	
93	13O. SALÁRIO 2A. PARCELA	R\$ 12,00	R\$ 1.844,22		
97	DESC. 1A. PARCELA 13O. SALÁRIO	R\$ 9,00		R\$ 922,11	
113	INSS SOBRE 13O. SALÁRIO	R\$ 30,00		R\$ 150,29	
119	PENSÃO ALIMENTICIA 13O SALÁRIO			R\$ 508,18	
			PAGO COM RECURSOS FEDERAIS / SECID TERMO DE COLABORAÇÃO Nº <u>007.21025</u> R\$ <u>663,64</u>		
			Total Vencimentos	1.844,22	Total Descontos
					1.580,58
			Total Liquido		263,64
Salario Base	Sal.Contr.INSS	Base Calculo FGTS	FGTS do MES	Base Calculo IRRF	Faba IRRF
1.844,22	1.844,22	922,11	73,77	1.844,22	****
Recebi a importância líquida acima discriminada.					
Assinatura			Data		

ASSOCIACAO BOM PASTOR RUA CAPITÃO PEDRO TAVARES 315 SALA 1 CNPJ.07.668.736/0001-81		SOROCABA - SP		RECIBO DE PAGAMENTO 13o.SAL.2a.P Dezembro/2020	
348 BARBARA CRUZ Cargo : ORIENTADOR SOCIAL		CBO: 515305		Folha 1 ADMISSÃO: 02/07/2019	
Depto : SCFV 06 A 11 FEDERAL					
Código	Descrição	Referência	Vencimentos	Descontos	
93	130. SALÁRIO 2A. PARCELA	R\$ 12,00	R\$ 1.766,85		
97	DESC. 1A. PARCELA 130. SALÁRIO				R\$ 883,43
113	INSS SOBRE 130. SALÁRIO	R\$ 9,00			R\$ 143,33
			<p>PAGO COM RECURSOS RESERVAIS / SECID TERMO DE COLABORAÇÃO Nº <u>8218/101625</u> RS <u>940,09</u></p>		
			Total Vencimentos 1.766,85	Total Descontos 1.026,76	
			Total Líquido 740,09		
Salário Base 1.766,85	Sal. Contr. INSS 1.766,85	Base Cálculo FGTS 883,42	FGTS do MES 70,67	Base Cálculo IRRF 1.766,85	Faixa IRRF ****
Recebi a importância líquida acima discriminada.					
Assinatura _____			Data <u> / / </u>		

ASSOCIACAO BOM PASTOR RUA CAPITÃO PEDRO TAVARES 315 SALA 1 CNPJ.07.668.736/0001-81		SOROCABA - SP		RECIBO DE PAGAMENTO 13o.SAL.2a.P Dezembro/2020 Folha 1	
288 CAMILA CRISTIANE DA SILVA Cargo: ORIENTADOR SOCIAL		CBO: 515305		ADMISSÃO: 03/07/2017	
Depto: SCFV 06 A 11 FEDERAL					
Código	Descrição	Referência	Vencimentos	Descontos	
93	13O. SALÁRIO 2A. PARCELA	RS 12,00	RS 1.766,85		
97	DESC. 1A. PARCELA 13O. SALÁRIO			RS 883,43	
113	INSS SOBRE 13O. SALÁRIO	RS 9,00		RS 143,33	
			PAGO COM RECURSOS FEDERAIS / SECID TERMOS DE COLABORAÇÃO Nº 0267/2025 R\$ 740,09		
			Total Vencimentos	Total Descontos	
			1.766,85	1.026,76	
			Total Liquido 740,09		
Salário Base	Sal.Contr.INSS	Base Calculo FGTS	FGTS do MES	Base Calculo IRRF	Faixa IRRF
1.766,85	1.766,85	883,42	70,57	1.766,85	****
Recebi a importância líquida acima discriminada.					
Assinatura _____			Data 1 / 1		

ASSOCIACAO BOM PASTOR RUA CAPITÃO PEDRO TAVARES 315 SALA 1 CNPJ.07.669.736/0001-81		SOROCABA - SP		RECIBO DE PAGAMENTO 13o.SAL.2a.P Dezembro/2020		
306 ELIANA PIRES DE OLIVEIRA Cargo : COZINHEIRO GERAL		CBO: 513205		Folha 1 ADMSSÃO: 20/02/2018		
Depto : SCFV 06 A 11 FEDERAL						
Código	Descrição	Referência	Vencimentos	Descontos		
93	13O. SALÁRIO 2A. PARCELA	RS 12,00	RS 1.631,43			
97	DESC. 1A. PARCELA 13O. SALÁRIO	RS 9,00		RS 815,72		
113	INSS SOBRE 13O. SALÁRIO			RS 131,14		
			PAGO COM RECURSOS FEDERAIS / SECID TERMO DE COLABORAÇÃO Nº <u>2017/01685</u> R\$ <u>684,57</u>			
			Total Vencimentos	1.631,43	Total Descontos	
					946,86	
			Total Líquido	684,57		
Salário Base	Sal. Contr./INSS	Base Cálculo FGTS	FGTS do MES	Base Cálculo IRRF	Faixa IRRF	
1.631,43	1.631,43	815,71	65,26	1.631,43	****	
Recebi a importância líquida acima discriminada.						
_____			_____ / ____ / ____			
Assinatura			Data			

ASSOCIACAO BOM PASTOR		SOROCABA - SP		RECIBO DE PAGAMENTO	
RUA CAPITÃO PEDRO TAVARES 315 SALA 1				13o.SAL.2a.P	
CNPJ.07.668.736/0001-81				Dezembro/2020	
300 FRANCINY FARIAS RODRIGUES		CBO: 239405		Folha 1	
Cargo : COORDENADOR PEDAGOGICO				ADMISSÃO: 01/11/2017	
Depto : SCFV 06 A 11 FEDERAL					
Código	Descrição	Referência	Vencimentos	Descontos	
93	130. SALÁRIO 2A. PARCELA	R\$ 12,00	R\$ 3.317,20	R\$ 1.658,60	
97	DESC. 1A. PARCELA 130. SALÁRIO	R\$ 7,50		R\$ 67,52	
111	IRRF SOBRE 130. SALÁRIO	R\$ 14,00		R\$ 323,34	
113	INSS SOBRE 130. SALÁRIO				
		<p>PAGO COM RECURSOS FEDERAIS / SECID TERMO DE COLABORAÇÃO</p> <p>Nº <u>0017,01638</u></p> <p>R\$ <u>1.267,74</u></p>			
			Total Vencimentos	Total Descontos	
			3.317,20	2.049,46	
			Total Líquido	1.267,74	
Salário Base	Sal.Centr./INSS	Base Cálculo FGTS	FGTS do MES	Base Cálculo IRRF	Faba IRRF
3.317,20	3.317,20	1.658,60	132,69	3.317,20	7,50
Recebi a importância líquida acima discriminada.					
Assinatura			Data		

ASSOCIACAO BOM PASTOR RUA CAPITÃO PEDRO TAVARES 315 SALA 1 CNPJ.07.668.736/0001-81		SOROCABA - SP		RECIBO DE PAGAMENTO 13o.SAL.2a.P Dezembro/2020	
238 GENI DE ALMEIDA RODRIGUES Cargo : AJUDANTE GERAL		CBO: 784105		Folha 1 ADMISSÃO: 03/07/2017	
Depto : SCFV 06 A 11 FEDERAL					
Código	Descrição	Referência	Vencimentos	Descontos	
93	13O. SALÁRIO 2A. PARCELA	RS 12,00	RS 1.702,37	RS 851,19	
97	DESC. 1A. PARCELA 13O. SALÁRIO			RS 137,53	
113	INSS SOBRE 13O. SALÁRIO	RS 9,00			
			PAGO COM RECURSOS A FEDERACAO SECID TERMO DE COLABORACAO Nº 2017,21035 RS 710,65		
			Total Vencimentos	1.702,37	Total Descontos
					988,72
			Total Liquido		713,65
Salario Base	Sal.Contr.JNSS	Base Calculo FGTS	FGTS do MES	Base Calculo IRRF	Faixa IRRF
1.702,37	1.702,37	851,18	68,09	1.702,37	****
Recebi a importância líquida acima discriminada.					
Assinatura			Data		

ASSOCIACAO BOM PASTOR RUA CAPITÃO PEDRO TAVARES 315 SALA 1 CNPJ.07.668.736/0001-81		SOROCABA - SP		RECIBO DE PAGAMENTO 13o.SAL.2a.P Dezembro/2020	
244 HELENA DA LUZ CECHETTI Cargo: COORDENADOR I		CBO: 252105		Folha 1 ADMISSÃO: 03/07/2017	
Depto: SCFV 06 A 11 FEDERAL					
Código	Descrição	Referência	Vencimentos	Descontos	
93	13O. SALÁRIO 2A. PARCELA	RS 12,00	RS 2.708,29		
97	DESC. 1A. PARCELA 13O. SALÁRIO	RS 7,50		RS 1.354,15	
111	IRRF SOBRE 13O. SALÁRIO	RS 12,00		RS 41,83	
113	INSS SOBRE 13O. SALÁRIO			RS 246,62	
				PAGO COM RECURSOS FEDERAIS / SECID TERMO DE COLABORAÇÃO Nº 0017, 21603 RS 1065,69	
			Total Vencimentos	Total Descontos	
			2.708,29	1.642,60	
			Total Líquido	1.065,69	
Salário Base	Sal. Contr. INSS	Base Cálculo FGTS	FGTS do MES	Base Cálculo IRRF	Faixa IRRF
2.708,29	2.708,29	1.354,14	108,33	2.708,29	7,50
Recebi a importância líquida acima discriminada.					
Assinatura			Data		

ASSOCIACAO BOM PASTOR RUA CAPITÃO PEDRO TAVARES 315 SALA 1 CNPJ.07.868.738/0001-81		SOROCABA - SP		RECIBO DE PAGAMENTO 13o.SAL.2a.P Dezembro/2020		
290 ISABEL CRISTINA OLIVEIRA SILVA Cargo : ORIENTADOR SOCIAL		CBO: 515305		Folha 1 ADMISSÃO: 16/08/2017		
Depto : SCFV 06 A 11 FEDERAL						
Código	Descrição	Referência	Vencimentos	Descontos		
93	130. SALARIO 2A. PARCELA	R\$ 12,00	R\$ 1.766,85			
97	DESC. 1A. PARCELA 130. SALÁRIO			R\$ 883,43		
113	INSS SOBRE 130. SALÁRIO	R\$ 9,00		R\$ 143,33		
			PAGO COM RECURSOS FEDERATIVOS SECID TERMO DE COLABORAÇÃO Nº <u>2019 2105</u> R\$ <u>1.766,85</u>			
			Total Vencimentos 1.766,85	Total Descontos 1.026,76		
			Total Liquido	740,09		
Salario Base 1.766,85		Sal.Contr./INSS 1.766,85	Base Calculo FGTS 883,42	FGTS ao MES 70,87	Base Calculo IRRF 1.766,85	Faixa IRRF *****
Recebi a importância líquida acima discriminada.						
_____ Assinatura			_____ Data			

ASSOCIAÇÃO BOM PASTOR RUA CAPITÃO PEDRO TAVARES 315 SALA 1 CNPJ.07.669.736/0001-81		SOROCABA - SP		RECIBO DE PAGAMENTO 13o.SAL.2a.P Dezembro/2020 Folha 1 ADMISSÃO: 03/07/2017		
226 IZABEL DO CARMO ALMEIDA FOGAÇA Cargo : AJUDANTE GERAL		CBO: 784105				
Depto : SCFV 06 A 11 FEDERAL						
Código	Descrição	Referência	Vencimentos	Descontos		
93	13O. SALÁRIO 2A. PARCELA	R\$ 12,00	R\$ 1.418,62	R\$ 709,31		
97	DESC. 1A. PARCELA 13O. SALÁRIO	R\$ 9,00		R\$ 111,99		
113	INSS SOBRE 13O. SALÁRIO					
				Total Vencimentos	Total Descontos	
				1.418,62	821,30	
				Total Líquido	597,32	
Salário Base		Sal. Contr. INSS	Base Cálculo FGTS	FGTS de MES	Base Cálculo IRRF	Faixa IRRF
1.418,62		1.418,62	709,31	56,74	1.418,62	*****
Recebi a importância líquida acima discriminada.						
Assinatura			Data			

PAGO COM RECURSOS
 PESSOAS / SECID
 TERMO DE COLABORAÇÃO
 Nº 007.21625
 RS 697,32

ASSOCIACAO BOM PASTOR RUA CAPITÃO PEDRO TAVARES 315 SALA 1 CNPJ.07.668.736/0001-81		SOROCABA - SP		RECIBO DE PAGAMENTO 13o.SAL.2a.P Dezembro/2020	
305 JANETE COSTA DA SILVA Cargo : ARTE EDUCADORA		CBO: 333110		Folha 1 ADMISSÃO: 14/02/2018	
Depto : SCFV 06 A 11 FEDERAL					
Código	Descrição	Referência	Vencimentos	Descontos	
93	130. SALÁRIO 2A. PARCELA	RS 12,00	RS 2.100,00		
97	DESC. 1A. PARCELA 130. SALÁRIO	RS 12,00		RS 467,64	
113	INSS SOBRE 130. SALÁRIO			RS 173,62	
			PAGO COM RECURSOS FEDERAIS / SECID TERMO DE COLABORAÇÃO Nº <u>007,21605</u> R\$ <u>1.458,74</u>		
			Total Vencimentos	2.100,00	Total Descontos
					641,26
			Total Líquido	1.458,74	
Salário Base	Sal. Contr. INSS	Base Cálculo FGTS	FGTS do MES	Base Cálculo IRRF	Faixa IRRF
2.100,00	2.100,00	1.632,36	130,59	2.100,00	****
Recebi a importância líquida acima discriminada.					
_____			_____ / ____ / ____		
Assinatura			Data		

ASSOCIAÇÃO BOM PASTOR		SOROCABA - SP		RECIBO DE PAGAMENTO	
RUA CAPITÃO PEDRO TAVARES 315 SALA 1				13o.SAL.2a.P	
CNPJ.07.668.736/0001-81				Dezembro/2020	
242 JULIANO ANDRADE DE SOUZA		CBO: 414105		Folha 1	
Cargo: ALMOXARIFE				ADMISSÃO: 03/07/2017	
Depto: SCFV 06 A 11 FEDERAL					
Código	Descrição	Referência	Vencimentos	Descontos	
93	130. SALÁRIO 2A. PARCELA	R\$ 12,00	R\$ 1.902,25		
97	DESC. 1A. PARCELA 130. SALÁRIO			R\$ 951,13	
113	INSS SOBRE 130. SALÁRIO	R\$ 9,00		R\$ 155,52	
			PAGO COM RECURSOS FEDERAS / SECID TERMO DE COLABORAÇÃO Nº <u>0219,21005</u> R\$ <u>795,60</u>		
			Total Vencimentos	Total Descontos	
			1.902,25	1.106,65	
			Total Liquido		
			795,60		
Salário Base	Sal.Contr./INSS	Base Cálculo FGTS	FGTS do MES	Base Cálculo IRRF	Faixa IRRF
1.902,25	1.902,25	951,12	76,09	1.902,25	*****
Recebi a importância líquida acima discriminada.					
Assinatura _____			Data <u> / / </u>		

ASSOCIAÇÃO BOM PASTOR RUA CAPITÃO PEDRO TAVARES 315 SALA 1 CNPJ.07.688.736/0001-81		SOROCABA - SP		RECIBO DE PAGAMENTO 13o.SAL.2a.P Dezembro/2020	
273 KAUANE VICTORIA PONTES DA SILVA Cargo: ORIENTADOR SOCIAL		CBO: 515305		Folha 1 ADMISSÃO: 03/07/2017	
Depto: SCFV 06 A 11 FEDERAL					
Código	Descrição	Referência	Vencimentos	Descontos	
93	13O. SALÁRIO 2A. PARCELA	RS 12,00	RS 1.766,85		
97	DESC. 1A. PARCELA 13O. SALÁRIO			RS 883,43	
113	INSS SOBRE 13O. SALÁRIO			RS 143,33	
		RS 9,00 PAGO COM RECURSOS FEDERATIVOS SECID TERMO DE COLABORAÇÃO Nº 0017,21625 RS 740,09			
			Total Vencimentos	Total Descontos	
			1.766,85	1.026,76	
			Total Líquido 740,08		
Salário Base	Sol. Contr. INSS	Base Cálculo FGTS	FGTS do MES	Base Cálculo IRRF	Faixa IRRF
1.766,85	1.766,85	883,42	70,67	1.766,85	*****
Recebi a importância líquida acima discriminada.					
Assinatura			Data		

ASSOCIAÇÃO BOM PASTOR RUA CAPITÃO PEDRO TAVARES 315 SALA 1 CNPJ.07.668.736/0001-81		SOROCABA - SP		RECIBO DE PAGAMENTO 13o.SAL.2a.P Dezembro/2020		
284 LIGIA MOTTA CORDERO Cargo: ORIENTADOR SOCIAL		CSO: 515305		Folha 1 ADMISSÃO: 03/07/2017		
Depto: SCFV 06 A 11 FEDERAL						
Código	Descrição	Referência	Vencimentos	Descontos		
93	130. SALARIO 2A. PARCELA	RS 12,00	RS 1.766,85			
97	DESC. 1A. PARCELA 130. SALÁRIO	RS 9,00		RS 883,43		
113	INSS SOBRE 130. SALÁRIO			RS 143,33		
			PAGO COM RECURSOS FEDERAIS/SECID TERMO DE COLABORAÇÃO Nº 009/21025 RS 740,08			
			Total Vencimentos	1.766,85	Total Descontos	
			Total Líquido	740,08		
Salário Base	Sal. Contr./INSS	Base Cálculo FGTS	FGTS do MES	Base Cálculo IRRF	Faixa IRRF	
1.766,85	1.766,85	883,42	70,67	1.766,85	*****	
Recebi a importância líquida acima discriminada.						
_____			_____/_____/_____			
Assinatura			Data			

ASSOCIACAO BOM PASTOR RUA CAPITÃO PEDRO TAVARES 315 SALA 1 CNPJ.07.668.736/0001-81		SOROCABA - SP		RECIBO DE PAGAMENTO 13o.SAL.2a.P Dezembro/2020		
400 VALNEDE OLIVEIRA ROCHA Cargo : ORIENTADOR SOCIAL		CBO: 515305		Folha 1 ADMSSÃO: 16/11/2020		
Depto : SCFV 06 A 11 FEDERAL						
Código	Descrição	Referência	Vencimentos	Descontos		
93	13O. SALARIO 2A. PARCELA	R\$ 2,00	R\$ 155,88			
113	INSS SOBRE 13O. SALÁRIO	R\$ 7,50		R\$ 11,69		
			<p>PAGO COM RECURSOS A FEDEANIS/ SECID TERMO DE COLABORAÇÃO Nº 0017.01025 RS 144,19</p>			
			Total Vencimentos	155,88	Total Descontos 11,69	
			Total Liquido	144,19		
Salario Base 935,26	Sal. Contr. INSS 155,88	Base Calculo FGTS 155,88	FGTS de MES 12,47	Base Calculo IRRF 155,88	Faixa IRRF *****	
Recebi a importância líquida acima discriminada.						
Assinatura			Data			

NATANICOLAS COMERCIO DE AGUA E GAS LTDA - ME

RUA BENEDITO C FRANCO, 015 - VL.
SONIA - SOROCABA - SP - CEP: 18051-400
Fone: (15)3221-9241 - FAX: (15)3221-6897

DANFE
Documento Auxiliar da
Nota Fiscal Eletrônica
0 - ENTRADA
1 - SAÍDA
Nº 000.004.367
SÉRIE 001
FOLHA 1/1



CHAVE DE ACESSO
3526 1207 8693 0700 0172 5500 1000 0043 6710 6197 5092

Consulta de autenticidade no portal nacional da NF-e
www.nfe.fazenda.gov.br/portal ou no site da Sefaz autorizadora

NATUREZA DA OPERAÇÃO Venda de mercadorias, adquiridas ou recebidas de terceiros, suj		PROTOCOLO DE AUTORIZAÇÃO DE USO 135201185704311
INSCRIÇÃO ESTADUAL 669265490119	INSCRIÇÃO ESTADUAL DO SUBSTITUÍDO TRIBUTÁRIO	CNPJ 07.869.307/0001-72

DESTINATÁRIO / REMETENTE		CNPJ / CPF 07.668.736/0001-81	DATA DA EMISSÃO 15/12/2020
NOME / RAZÃO SOCIAL ASSOCIACAO BOM PASTOR		CEP 18051-330	DATA DA SAÍDA 15/12/2020
ENDEREÇO RUA CAPITAO PEDRO TAVARES, 315 SALA 1		BARRIO / DISTRITO VILA ESPIRITO SANTO	UF SP
MUNICÍPIO SOROCABA	TELEFONE / FAX 3212-1965	INSCRIÇÃO ESTADUAL	HORA DA SAÍDA 16:44:17

FATURA		DADOS DA FATURA
Número : 4367	Valor Original : R\$108,00	
Valor Desconto : R\$0,00	Valor Líquido : R\$108,00	

DUPLICATAS	
Número : 001	Vencimento : 22/12/2020
Valor : R\$108,00	

CÁLCULO DO IMPOSTO				
BASE DE CÁLCULO DO ICMS 0,00	VALOR DO ICMS 0,00	BASE DE CÁLCULO DO ICMS SUBSTITUIÇÃO 0,00	VALOR DO ICMS SUBSTITUIÇÃO 0,00	VALOR TOTAL DOS PRODUTOS 108,00
VALOR DO FRETE 0,00	VALOR DO SEGURO 0,00	DISCONTO 0,00	OUTRAS DESPESAS ACESSÓRIAS 0,00	VALOR DO IPI 0,00
				VALOR TOTAL DA NOTA 108,00

TRANSPORTADOR / VOLUMES TRANSPORTADOS					
NOME / RAZÃO SOCIAL	FRETE POR CONTA 0 - REMETENTE	CODIGO ANTT	PLACA DO VEÍCULO	UF	CNPJ / CPF
ENDEREÇO	MUNICÍPIO	UF	INSCRIÇÃO ESTADUAL		
QUANTIDADE	ESPÉCIE	MARCA	NUMERAÇÃO	PESO BRUTO	PESO LÍQUIDO

DADOS DOS PRODUTOS / SERVIÇOS													
CODIGO PRODUTO	DESCRIÇÃO DO PRODUTO / SERVIÇO	NCM/SH	CSOSN	CFOP	UNID.	QTD.	VALOR UNITÁRIO	VALOR DESCONTO	VALOR TOTAL	BASE DE CÁLC. ICMS	VALOR ICMS	VALOR IPI	ALÍQUOTA % ICMS IPI
01	AGUA MINERAL EM GALÃO DE 20 LITROS	32011000	0500	5405	UN	12,00	9,00	0,00	108,00	0,00	0,00	0,00	0,00 0,00

PAGO COM RECURSOS
FEDERAIS / SECID
TERMO DE COLABORAÇÃO
Nº 001/2020
R\$ 108,00

CÁLCULO DO ISSQN			
INSCRIÇÃO MUNICIPAL	VALOR TOTAL DOS SERVIÇOS 0	BASE DE CÁLCULO DO ISSQN 0	VALOR TOTAL DO ISSQN 0

DADOS ADICIONAIS	
INFORMAÇÕES COMPLEMENTARES Documento emitido por ME ou EPP optante pelo Simples Nacional, não gera Direito a crédito fiscal de IPI. Tributos Aplica: Federal R\$ 39,61 (36,68%), Estadual R\$ 0,00 (0,00%), Municipal R\$ 0,00 (0,00%) PONTE: IBPT	RESERVADO AO FISCO

bradesco		237-2		23793.31602.90350.000007.04000.349409.3.84770000010800	
Local de Pagamento Pagável Preferencialmente na rede Bradesco ou no Bradesco Expresso.				Vencimento 22/12/2020	
Beneficiário NATANICOLAS COMERCIO DE AGUA E GAS CPF/CNPJ: 007.869.307/0001-72 R DOUTOR BENEDITO CARDOZO FRANCO, 15 - VILA ESPRITO SANTO 18051-400 - SOROCABA - SP				Agência/Código Beneficiário 03316/3494-0	
Data do Doc. 15/12/2020	Nº do documento 4367	Espécie doc. DM	Acerte N	Data Proces. 15/12/2020	Nosso número 05/03/500000004-4
Uso do Banco	Carteira 9	Espécie R\$	Quantidade	Valor/Percentual	(w) Valor do documento 108,00
Pagador: ASSOCIACAO BOM PASTOR CNPJ/CPR: 007.668.736/0001-81 CAPTÃO PEDRO TAVARES 315 SALA 1 - VILA BARÃO 18065-580 - SOROCABA - SP				 Recibo do Pagador	
Sacador avalista: Não informado					

Autenticação Mecânica

17/12/2020

Banco do Brasil



Transações Pendentes

G335171000434727013
17/12/2020 10:03:20

Pagamento de títulos com débito em conta corrente

17/12/2020 - BANCO DO BRASIL - 10:03:21
019100191 0004

COMPROVANTE DE PAGAMENTO DE TITULOS

CLIENTE: ASSOCIACAO BOM PASTOR
 AGENCIA: 0191-0 CONTA: 73.510-8
 =====
 BANCO BRADESCO S.A.
 =====
 237933160290350000070400034940938477000010800
 BENEFICIARIO:
 NATANICOLAS COMERCIO DE AGUA E GAS
 NOME FANTASIA:
 NATANICOLAS COMERCIO DE AGUA E GAS
 CNPJ: 07.869.307/0001-72
 BENEFICIARIO FINAL:
 NATANICOLAS COMERCIO DE AGUA E GAS
 CNPJ: 07.869.307/0001-72
 PAGADOR:
 ASSOCIACAO BOM PASTOR
 CNPJ: 07.668.736/0001-81
 =====
 NR. DOCUMENTO 121.701
 DATA DE VENCIMENTO 22/12/2020
 DATA DO PAGAMENTO 17/12/2020
 VALOR DO DOCUMENTO 108,00
 VALOR COBRADO 108,00
 =====
 NR. AUTENTICACAO F.006.294.A2D.ED4.D7E
 =====

MARGARETH FELIPE DE OLIVEIRA - ME

RUA JOAO VALENTINO JOEL, 1204 - VILA HORTENCIA - SOROCABA - SP - CEP: 18.020-286 - Fone/Fax: () -

DANFE
DOCUMENTO AUXILIAR DA NOTA FISCAL ELETRONICA

0 - ENTRADA
1 - SAÍDA
Nº 003366
SÉRIE 001
FOLHA 1 / 1



CHAVE DE ACESSO

3520 1202 0468 0800 0135 5500 1000 0033 6610 0003 5525

Consulta de autenticidade no portal nacional da NF-e
www.nfe.fazenda.gov.br/portal ou no site da Sefaz Autorizadora

PROTOCOLO DE AUTORIZAÇÃO DE USO

135201167825737 11/12/2020 09:28:31

NATUREZA DE OPERAÇÃO

VENDAS SUBS.TRIB

INSCRIÇÃO ESTADUAL

669.334.385.117

INSCR. ESTADUAL DO SUBST TRIBUT

CNPJ

02.046.808/0001-35

DESTINATÁRIO/REMETENTE

NOME/RAZÃO SOCIAL
ASSOCIAÇÃO BOM PASTOR

CNPJ / CPF

07.668.736/0001-81

DATA DE EMISSÃO

11/12/2020

ENDEREÇO

R- CAPITAO PEDRO TAVARES SL 01.315

BAIRRO/DISTRITO

VILA ESPIRITO SANTO

CEP

18.051-330

DATA DE ENT./SAÍDA

11/12/2020

COMPLEMENTO

MUNICÍPIO

SOROCABA

FONE/FAX

(15) 3212-1965

UF

SP

INSCRIÇÃO ESTADUAL

ISENTO

HORA DE ENT./SAÍDA

09:29:08

FATURA/DUPLICATA

003366/001 - 539,54 - 04/01/2021

CÁLCULO DO IMPOSTO

BASE DE CÁLCULO DO ICMS

0,00

VALOR DO ICMS

0,00

BASE DE CÁLCULO ICMS ST

0,00

VALOR ICMS SUBSTITUIÇÃO

0,00

VALOR TOTAL DOS PRODUTOS

539,54

VALOR DO FRETE

0,00

VALOR DO SEGURO

0,00

DESCOMTD

0,00

OUTRAS DESPESAS ACESSÓRIAS

0,00

VALOR TOTAL DO IPI

0,00

VALOR TOTAL DA NOTA

539,54

TRANSPORTADOR/VOLUMES TRANSPORTADOS

NOME/RAZÃO SOCIAL

FRETE POR CONTA

9

COD. ANTT

PLACA DO VEÍCULO

UF

CNPJ/CPF

ENDEREÇO

MUNICÍPIO

UF

INSCRIÇÃO ESTADUAL

QUANTIDADE

0

ESPÉCIE

MARCA

NÚMERO

PESO BRUTO

PESO LÍQUIDO

DADOS DOS PRODUTOS/SERVIÇOS

CODIGO	DESCRIÇÃO DOS PRODUTOS/SERVIÇOS	NCM SH	CET	CFOP	UNID	QTDE	VALOR UNITÁRIO	VALOR TOTAL	VR DESC	B.CALC ICMS	VALOR ICMS	VALOR IPI	ALÍQUOTAS (PIS) (COFINS)
000000000000087	SACO DE LINO 100 L PRETO COMUM	39232190	060	5.405	PC	3	20,50	61,50					
000000000000094	ALCOOL LIQUIDO 70 ALKRON	22071090	060	5.405	PC	36	5,14	185,04					
000000000000067	PAPEL HIGIENICO 30 MTS FULHA DUPLA NESSCHARME	48181000	060	5.405	PC	3	60,30	180,90					
000000000000280	GUARDANAPO DE PAPEL PEQ	48183000	060	5.405	PC	30	1,03	30,90					
000000000000154	SUPORTE PAPEL INTERFOLHAS ABS	39229000	060	5.405	PC	1	33,50	33,50					
000000000000253	SABAO PEDRA C 5 UNID 200 GRS COMUM	34011900	060	5.405	PC	10	4,77	47,70					

PAGO COM RECURSOS
FEDERAIS / SECID
TERMO DE COLABORAÇÃO
Nº 0013, 01025
R\$ 539,54

CÁLCULO DO ISSQN

INSCRIÇÃO MUNICIPAL

VALOR TOTAL DOS SERVIÇOS

BASE DE CÁLCULO DO ISSQN

VALOR DO ISSQN

DADOS ADICIONAIS

INFORMAÇÕES COMPLEMENTARES

Trib aprox R\$: 54,35 Federal e 73,30 Estadual

RESERVADO AO FISCO

Nas Agências Bancárias:

Imprimir utilizando uma impressora tipo jato de tinta (ink jet) ou laser no modo normal da impressão (não usar a opção rascunho).
 Para imprimir o boleto pressione simultaneamente CTRL e P.
 Se você utiliza o Microsoft Internet Explorer, configure-o para usar fontes tamanho médio, caso você use o Netscape Navigator, configure-o para utilizar as fontes definidas no documento, em tamanho 12.

 237-2 23790.15205 90346.000004 03035.000003 6 84900000053954				
Local de Pagamento Banco Bradesco				Vencimento 04/01/2021
Pagável Preferencialmente na Rede Bradesco ou no Bradesco Expresso.				
Beneficiário: CASH TECNOLOGIA DE ATIVOS - CNPJ: 008.744.878/0001-43 RUA SAO BENTO 00032 SALA 21 - CENTRO 18010-030 SOROCABA - SP				Agência/Código Beneficiário 0102-07 0350000-4
Data do Doc. 11/12/2020	Nº do documento 3386	Espécie Doc. DM	Acerto 0	Data Process. 11/12/2020
Use do Banco	Carteira 008	Espécie Moeda R\$	Quantidade 0	Valor 539,54
Nosso Número 009 / 0346000003-3				
Pagador: ASSOCIACAO BOM PASTOR - CNPJ: 007.668.736/0001-81 R. CAPITAO PEDRO TAVARES 315 SL 01 - VILA ESPIRITO SANTO 18051-330 SOROCABA - SP				
Secador/Analista: MARGARETH FELIPE DE OLIVEIRA ME - CNPJ: 002.046.808/0001-35				

Pagamento através do cheque nº _____ do Banco _____
 Esta quitação só terá validade após pagamento do cheque pelo Banco pagador.

Recibo do Pagador
 Autenticação Mecânica

22/12/2020 Banco do Brasil

 Emissão de comprovantes - 3o nível G335221115751981071
22/12/2020 11:25:31

22/12/2020 - BANCO DO BRASIL - 11:25:39
 019100191 0013

COMPROVANTE DE PAGAMENTO DE TITULOS

CLIENTE: ASSOCIACAO BOM PASTOR
 AGENCIA: 0191-0 CONTA: 73.510-8
 =====
 BANCO BRADESCO S.A.
 =====
 237901520590346000040303500000368490000053954
 BENEFICIARIO:
 CASH TECNOLOGIA DE ATIVOS
 NOME FANTASIA:
 CASH TECNOLOGIA DE ATIVOS
 CNPJ: 08.744.878/0001-43
 BENEFICIARIO FINAL:
 MARGARETH FELIPE DE OLIVEIRA ME
 CNPJ: 02.046.808/0001-35
 PAGADOR:
 ASSOCIACAO BOM PASTOR
 CNPJ: 07.668.736/0001-81
 =====
 NR. DOCUMENTO 122.201
 DATA DE VENCIMENTO 04/01/2021
 DATA DO PAGAMENTO 22/12/2020
 VALOR DO DOCUMENTO 539,54
 VALOR COBRADO 539,54
 =====
 NR. AUTENTICACAO E.9FC.2E6.E51.716.132
 =====

Nome beneficiário						AUTO P. CORREA SEMPRE AB. SAO PAULO LTDA					
CNPJ		Inscr. estadual		Telefone		Agência / Código do beneficiário					
07.023.414/0001-85		669.533.661.110				8513/24988-1					
Endereço beneficiário											
RUA BENEDITO FERREIRA TELLES, 035 ,SOROCABA - SP - CEP: 18055-270											
Pagador											
(99) ASSOCIACAO BOM PASTOR											
Endereço					Bairro						
RUA : CAPITÃO PEDRO TAVARES,315					VILA ESPÍRITO SANTO						
CNPJ		Cidade		UF		Cep/Cidade		Número estadual			
18051330		SOROCABA		SP		CNPJ: 07.668.736/0001-81		ISENTO			
Nº documento		Data de vencimento		Número		Valor documento					
9202		31/12/2020		109/00009202-9		855,28					
Notas Fiscais : 000011868											

22/12/2020

Banco do Brasil

22/12/2020 - BANCO DO BRASIL - 11:25:39
019100191 0015

COMPROVANTE DE PAGAMENTO DE TITULOS

CLIENTE: ASSOCIACAO BOM PASTOR
 AGENCIA: 0191-0 CONTA: 73.510-8
 =====
 ITAU UNIBANCO S.A.

 3419109008009202285173249881000478486000085528
 BENEFICIÁRIO:
 AUTO POSTO C S A S PAULO LTDA
 NOME FANTASIA:
 AUTO POSTO C S A S PAULO LTDA
 CNPJ: 07.023.414/0001-85
 BENEFICIÁRIO FINAL:
 AUTO POSTO C S A S PAULO LTDA
 CNPJ: 07.023.414/0001-85
 PAGADOR:
 ASSOCIACAO BOM PASTOR
 CNPJ: 07.668.736/0001-81

 NR. DOCUMENTO 122.202
 DATA DE VENCIMENTO 31/12/2020
 DATA DO PAGAMENTO 22/12/2020
 VALOR DO DOCUMENTO 855,28
 VALOR COBRADO 855,28

 NR.AUTENTICACAO 1.268.1FC.0FF.9CB.B94

AUTO P. CORREA SEMPRE AB. SAO PAULO LTDA
EXTRATO DE NOTAS A PRAZO EM ABERTO (DETALHADO)

Versão : 13.12.00

Clientes ativos, Ordem : NOME
 Detalhar Descontos/Acréscimos : SIM

Código do cliente	99			Nome do cliente / adquirido	ASSOCIACAO BOM PASTOR			Tipo de prazo	QUINZENAL 01,16																						
Data de fechamento	16/12/2020		Data de vencimento	31/12/2020		RD / IE	ISENTO		CPF / CNPJ	07.668.736/0001-81		Teléfono	3221-1965																		
Endereço	RUA : CAPITÃO PEDRO TAVARES 31 VILA ESPÍRITO SANTO						Cidade	SOROCABA			UF	SP		CEP	18051-330																
RELAÇÃO DE REQUISIÇÕES/ECF/VALES EM ABERTO																															
MOVIMEN.	TN	MOTORISTA / CONVEN.	PLACA	MARCA	KM	MOD	ECF / Série	N. DOC.	QTDE	DESCRIÇÃO	VALOR R\$	TOT. DOC. R\$																			
02/12/2020	1	CIRO	DWH8328	KOMBI	1	59		380142	37,1410	ETANOL COMUM	2,899/L	107,67	107,67																		
03/12/2020	1	PRISCILA	GHO8848	FIAT UNO	30298	59		380331	42,7980	ETANOL COMUM	2,899/L	123,90	123,90																		
07/12/2020	2	CIRO	DWH8328	KOMBI	171767	59		381048	33,4910	ETANOL COMUM	2,899/L	94,19	94,19																		
04/12/2020	1	MARIA	FDK4341	FIAT UNO	51222	59		380517	35,9820	ETANOL COMUM	2,899/L	104,31	104,31																		
08/12/2020	1	LURDINHA	ETX4625	UNO	117544	59		381195	28,2400	GASOLINA COMUM	3,999/L	112,93	112,93																		
10/12/2020	1	ROSELI	FFX5972	KOMBI	145094	59		381587	34,2610	ETANOL COMUM	2,899/L	99,32	99,32																		
14/12/2020	1	CIRO RODRIGUES	DWH8328	KOMBI	171982	59		382240	33,3020	ETANOL COMUM	2,899/L	96,54	96,54																		
14/12/2020	2	MARIA	FDK4341	FIAT UNO	62282	59		382325	40,1590	ETANOL COMUM	2,899/L	116,42	116,42																		
RESUMO DOS PRODUTOS / SERVIÇOS																															
DESCRICAÇÃO										QTDE	TOTAL (R\$)																				
ETANOL COMUM										2,899/L	256,0750	742,35																			
GASOLINA COMUM										3,999/L	28,2400	112,93																			
TOTAL DE PRODUTOS / SERVIÇOS										284,3150	855,28																				
TOTAL																															
DESCRICAÇÃO												TOTAL (R\$)																			
TOTAL DESTE EXTRATO												R\$ 855,28 (+)																			
TOTAL A PAGAR												R\$ 855,28 (=)																			
Emissão																															
ALTO P. CORREA SEMPRE AB. SAO PAULO LTDA				Inscrição estadual				669.533.851.110				CNPJ				07.023.414/0001-85				Telefone											
Endereço				RUA BENEDITO FERREIRA TELLES, 035				Bairro				JD SIMUS				Cidade				SOROCABA - SP				CEP				18055-270			
E-mail														correesaopaulo1@gmail.com																	

22/12/2020

Banco do Brasil

SISBB - SISTEMA DE INFORMACOES BANCO DO BRASIL
22/12/2020 - AUTOATENDIMENTO - 11.25.39
0191060191 SEGUNDA VIA 0015

COMPROVANTE DE PAGAMENTO

CLIENTE: ASSOCIACAO BOM PASTOR
AGENCIA: 0191-0 CONTA: 73.510-8
=====

AG. ARRECADADOR
CNC 001 - 0191 - EMPRESA SOROCABA SP
CODIGO DE BARRAS 8569000002 19090064102
01076687360 00105610366

DATA DO PAGAMENTO 22/12/2020
PERIODO DE APURACAO -----
NUMERO DO CPF -----
CODIGO DA RECEITA -----
NUMERO DE REFERENCIA -----
DATA DO VENCIMENTO -----
RECEITA BRUTA ACUMULADA -----
PERCENTUAL -----
VALOR DO PRINCIPAL -----
VALOR DA MULTA -----
VALOR DOS JUROS -----
VALOR TOTAL 219,09

DOCUMENTO: 122203
AUTENTICACAO SISBB: F.890.406.FC6.797.138

73510-8
22/12/20

Aprovado pela INURFB nº 726/2007

 MINISTÉRIO DA FAZENDA SECRETARIA DA RECEITA FEDERAL DO BRASIL Documento de Arrecadação de Receitas Federais DARF	02 PERÍODO DE APURAÇÃO	31/12/2020
	03 NÚMERO DO CPF OU CNPJ	07.668.736/0001-81
	04 CÓDIGO DA RECEITA	0561
	05 NÚMERO DE REFERÊNCIA	
	06 DATA DE VENCIMENTO	20/01/2021
01 NOME / TELEFONE ASSOCIACAO BOM PASTOR 1532179263 IRRF S/ FOLHA 12/2020 SCFV.06 A 11 FEDERAL DARF válido para pagamento até 20/01/2021 Domicílio tributário do contribuinte: SOROCABA NÃO RECEBER COM RASURAS Auto Atendimento Versão 5.59.71.7145 - opção 1 - DLL versão 1.4	07 VALOR DO PRINCIPAL	219,09
	08 VALOR DA MULTA	0,00
	09 VALOR DOS JUROS E / OU ENCARGOS DL - 1.025/69	0,00
	10 VALOR TOTAL	219,09
	11 AUTENTICAÇÃO BANCÁRIA (Somente nas 1ª e 2ª vias)	

8569000002-2 19090064102-7 01076687360-7 00105610366-4



RECURSOS
FEDERAT/SECID
LABORACAO
Nº 2017.21055
R\$ 219,09

contar nesta linha

22/12/2020

Banco do Brasil

SISBB - SISTEMA DE INFORMACOES BANCO DO BRASIL
22/12/2020 - AUTOATENDIMENTO - 11.25.46
0191000191 SEGUNDA VIA 0023

COMPROVANTE DE TRANSFERENCIA
COMPROVANTE DE

TED - TRANSFERENCIA ELETRONICA DISPONIVEL
CLIENTE: ASSOCIACAO BOM PASTOR
AGENCIA: 0191-0 CONTA: 73.510-8

=====

FINALIDADE: 01 CREDITO EM CONTA
REMETENTE : ASSOCIACAO BOM PASTOR
BANCO: 104 - CAIXA ECONOMICA FEDERAL
AGENCIA: 0356-5 - SOROCABA
CONTA: 1.676-0

FAVORECIDO: SALETE CRISTINA GARCIA DE CARVALHO
CPF/CNPJ: 309.823.628-03
VALOR: R\$ 508,18
DEBITO EM: 22/12/2020

=====

DOCUMENTO: 122204
AUTENTICACAO SISBB: A.375.6CD.094.7A9.977

*Ref. funcionário
Amarildo de Carvalho
(pensão alimentícia).*

PAGO COM RECURSOS
FEDERAIS SECID
TERMO DE COLABORAÇÃO
Nº 02017/21635
R\$ 508,18

*Abre
Salário
Dez/20*

73510-8



GRF - GUIA DE RECOLHIMENTO DO FGTS
GERADA EM 18/12/2020 - 10:34:58

FUNDO DE GARANTIA DO TEMPO DE SERVIÇO
GFIP - SEFIP 8.40

01-RAZÃO SOCIAL/NOME ASSOCIACAO BOM PASTOR				02-DDD/TELEFONE (0015)32179263
03-FPAS 639	04-SIMPLES 1	05-REMUNERAÇÃO 283.372,56	06-QTDE TRABALHADORES 92	07-ALÍQUOTA FGTS 8
08-COD.RECOLHIMENTO 115	09-ID RECOLHIMENTO 017980-9	10-INSCRIÇÃO/TIPO (8) 07.668.736/0001-81	11-COMPETÊNCIA 12/2020	12-DATA DE VALIDADE 07/01/2021

13-DEPÓSITO + CONTRIB SOCIAL 22.669,80	14-ENCARGOS 0,00	15-TOTAL A RECOLHER 22.669,80
---	---------------------	----------------------------------

PAGO DOS RECURSOS
FEDERAIS/SECOB
TERMO DE COLABORAÇÃO
Nº 2019/01635
5059,49

VALOR FGTS A RECOLHER ATÉ O DIA 07/01/2021

5.059,49
VALOR
COMPROVADO

85830002265 098001792104 107648050800 766873600018

AUTENTICAÇÃO MECÂNICA

Centro de Custo	FGTS
Projeto Girassol - ZN	RS 2.242,55
Projeto Girassol - ZO	RS 4.170,57
Associação Bom Pastor	RS 195,77
Pequeno Cidadão	RS 1.517,04
SCFV 06 A 11 Estadual	RS 1.311,13
SCFV 06 A 11 Federal	RS 5.059,49
SCFV 12 A 17 Estadual	RS 1.616,46
SCFV 12 A 17 Federal	RS 6.556,81
TOTAL	RS 22.669,82

SISBB - SISTEMA DE INFORMACOES BANCO DO BRASIL
22/12/2020 - AUTOATENDIMENTO - 11.56.01
0191000191 SEGUNDA VIA 0021

COMPROVANTE DE PAGAMENTO

CLIENTE: ASSOCIACAO BOM PASTOR
AGENCIA: 0191-0 CONTA: 73.511-6
Convenio FGTS ARRECADACAO GRF
Codigo de Barras 85830000226-5 69800179210-4
10764805080-0 76687360001-8
Data do pagamento 22/12/2020
CNPJ/CEI/CPF 07668736/0001-81
COMPETENCIA 12/2020
CODIGO RECOLHIMENTO 115
VENCIMENTO 07/01/2021
VALOR DEPOSITO 22.669,80
Valor Total 22.669,80
DOCUMENTO: 122210
AUTENTICACAO SISBB: 2.678.2A8.635.D22.BCC

Transação efetuada com sucesso por: J5910716 JOSE ROBERTO R

22/12/2020 - BANCO DO BRASIL - 11:20:47
0191000191 SEGUNDA VIA 0004
COMPROVANTE DE TRANSFERENCIA
DE CONTA CORRENTE P/ CONTA CORRENTE

CLIENTE: ASSOCIACAO BOM PASTOR
AGENCIA: 0191-0 CONTA: 74.013-6
DATA DA TRANSFERENCIA 22/12/2020
NR. DOCUMENTO 550.191.000.073.511
VALOR TOTAL 2.242,55
***** TRANSFERIDO PARA:
CLIENTE: ASSOCIACAO BOM PASTOR
AGENCIA: 0191-0 CONTA: 73.511-6
NR. DOCUMENTO 550.191.000.074.013
NR. AUTENTICACAO D.04E.6A5.FEF.D9E.F87

22/12/2020 - BANCO DO BRASIL - 11:21:36
0191000191 SEGUNDA VIA 0004
COMPROVANTE DE TRANSFERENCIA
DE CONTA CORRENTE P/ CONTA CORRENTE

CLIENTE: ASSOCIACAO BOM PASTOR
AGENCIA: 0191-0 CONTA: 73.890-5
DATA DA TRANSFERENCIA 22/12/2020
NR. DOCUMENTO 550.191.000.073.511
VALOR TOTAL 4.170,57
***** TRANSFERIDO PARA:
CLIENTE: ASSOCIACAO BOM PASTOR
AGENCIA: 0191-0 CONTA: 73.511-6
NR. DOCUMENTO 550.191.000.073.890

22/12/2020

22/12/2020 - BANCO DO BRASIL - 11:22:55
019100191 SEGUNDA VIA 0017
COMPROVANTE DE TRANSFERENCIA
DE CONTA CORRENTE P/ CONTA CORRENTE

CLIENTE: ASSOCIACAO BOM PASTOR
AGENCIA: 0191-0 CONTA: 101.754-3
=====

Transação efetuada com sucesso por: J5910716 JOSE ROBERTO I

22/12/2020

22/12/2020 - BANCO DO BRASIL - 11:24:11
019100191 SEGUNDA VIA 0003
COMPROVANTE DE TRANSFERENCIA
DE CONTA CORRENTE P/ CONTA CORRENTE

CLIENTE: ASSOCIACAO BOM PASTOR
AGENCIA: 0191-0 CONTA: 101.664-4
=====

Transação efetuada com sucesso por: J5910716 JOSE ROBERTO

22/12/2020

22/12/2020 - BANCO DO BRASIL - 11:24:47
019100191 SEGUNDA VIA 0005
COMPROVANTE DE TRANSFERENCIA
DE CONTA CORRENTE P/ CONTA CORRENTE

CLIENTE: ASSOCIACAO BOM PASTOR
AGENCIA: 0191-0 CONTA: 230.536-4
=====

Transação efetuada com sucesso por: J5910716 JOSE ROBERTO C

22/12/2020

22/12/2020 - BANCO DO BRASIL - 11:25:29
019100191 SEGUNDA VIA 0002
COMPROVANTE DE TRANSFERENCIA
DE CONTA CORRENTE P/ CONTA CORRENTE

CLIENTE: ASSOCIACAO BOM PASTOR
AGENCIA: 0191-0 CONTA: 73.510-0
=====

Transação efetuada com sucesso por: J5910716 JOSE ROBERTO

22/12/2020

22/12/2020 - BANCO DO BRASIL - 11:26:19
019100191 SEGUNDA VIA 0007
COMPROVANTE DE TRANSFERENCIA
DE CONTA CORRENTE P/ CONTA CORRENTE

CLIENTE: ASSOCIACAO BOM PASTOR
AGENCIA: 0191-0 CONTA: 231.435-5
=====

Transação efetuada com sucesso por: J5910716 JOSE ROBERTO J

73510-8

MINISTÉRIO DA FAZENDA - MF
SECRETARIA DA RECEITA FEDERAL DO BRASIL - RFB

GUIA DA PREVIDÊNCIA SOCIAL - GPS

SEFIP 2.40 TABELAS 41.0 DATA: 18/12/2020 HORA: 10:34:58

3 - CÓDIGO DE PAGAMENTO 2305

1 - NOME / TELEFONE / ENDEREÇO
ASSOCIACAO BOM PASTOR
RUA CAPITAO PEDRO TAVARES 315 SALA 1
VILA ESPIRITO SANT
SOROCABA
(0015) 32179263

PAGO COM RECURSOS
FEZTRAB / SECID
TERMO DE COLABORAÇÃO
Nº 2019/21035
RS 3.413,37

4 - COMPETÊNCIA 12/2020

5 - IDENTIFICADOR 07.668.736/0001-81

6 - VALOR DO INSS (-) 15.746,19

2 - VENCIMENTO
(USO EXCLUSIVO INSS):

7 -

8 -

9 - VLR OUTRAS ENTIDADES 0,00

10 - ATUAL MONETÁRIA/JUROS(MULTA)(-) 0,00

11 - VALOR ARRECADADO 15.746,19

ATENÇÃO É VECADA A UTILIZAÇÃO DA GPS PARA RECOLHIMENTO
DE RECEITA DE VALOR INFERIOR AO ESTIPULADO EM RESOLUÇÃO
PUBLICADA PELO INSS. A RECEITA QUE RESULTAR VALOR INFERIOR
DEVERÁ SER ADICIONADA A CONTRIBUIÇÃO OU IMPORTÂNCIA
CORRESPONDENTE NOS MESES SUBSEQUENTES, ATÉ QUE O TOTAL
SEJA IGUAL OU SUPERIOR AO VALOR MÍNIMO FIXADO.

12 - AUTENTICAÇÃO MECÂNICA

PARA RECOLHIMENTO NO PRAZO

55600001576 451902702305 507688735032 018120201294

Centro de Custo	INSS
Projeto Girassol - ZN	RS 1.772,26
Projeto Girassol - ZO	RS 3.281,72
Associação Bom Pastor	RS 131,14
Pequeno Cidadão	RS 1.433,20
SCFV 06 A 11 Estadual	RS 1.026,69
SCFV 06 A 11 Federal	RS 3.413,37
SCFV 12 A 17 Estadual	RS 1.173,64
SCFV 12 A 17 Federal	RS 3.514,17
TOTAL	RS 15.746,19

SISBB - SISTEMA DE INFORMACOES BANCO DO BRASIL
22/12/2020 - AUTOATENDIMENTO - 11.56.01
8191000191 SEGUNDA VIA 0026

COMPROVANTE DE PAGAMENTO

CLIENTE: ASSOCIACAO BOM PASTOR
AGENCIA: 0191-0 CONTA: 73.511-6
Convenio GPS - CODIGO DE BARRAS
Codigo de Barras 85880000157-8 46190270230-8
50766873600-2 01812020129-4
Data do pagamento 22/12/2020
Valor Total 15.746,19
DOCUMENTO: 122209
AUTENTICACAO SISBB: E.851.810.72E.902.ECF

22/12/2020 - BANCO DO BRASIL - 11:20:47
0191000191 SEGUNDA VIA 0007
COMPROVANTE DE TRANSFERENCIA
DE CONTA CORRENTE P/ CONTA CORRENTE

CLIENTE: ASSOCIACAO BOM PASTOR
AGENCIA: 0191-0 CONTA: 74.013-6
DATA DA TRANSFERENCIA 22/12/2020
NR. DOCUMENTO 550.191.000.073.511
VALOR TOTAL 1.772,26
***** TRANSFERIDO PARA:
CLIENTE: ASSOCIACAO BOM PASTOR
AGENCIA: 0191-0 CONTA: 73.511-6
NR. DOCUMENTO 550.191.000.074.013
NR. AUTENTICACAO 7.ADF.3F2.A56.886.58C

22/12/2020 - BANCO DO BRASIL - 11:22:22
0191000191 SEGUNDA VIA 0010
COMPROVANTE DE TRANSFERENCIA
DE CONTA CORRENTE P/ CONTA CORRENTE

CLIENTE: ASSOCIACAO BOM PASTOR
AGENCIA: 0191-0 CONTA: 73.865-4
DATA DA TRANSFERENCIA 22/12/2020
NR. DOCUMENTO 550.191.000.073.511
VALOR TOTAL 3.281,72
***** TRANSFERIDO PARA:
CLIENTE: ASSOCIACAO BOM PASTOR
AGENCIA: 0191-0 CONTA: 73.511-6
NR. DOCUMENTO 550.191.000.073.865

22/12/2020 - BANCO DO BRASIL - 11:22:55
019100191 SEGUNDA VIA 0004
COMPROVANTE DE TRANSFERENCIA
DE CONTA CORRENTE P/ CONTA CORRENTE

CLIENTE: ASSOCIACAO BOM PASTOR
AGENCIA: 0191-0 CONTA: 101.754-3
=====

DATA DA TRANSFERENCIA	22/12/2020
NR. DOCUMENTO	550.191.000.073.511
VALOR TOTAL	131,14

***** TRANSFERIDO PARA:
CLIENTE: ASSOCIACAO BOM PASTOR
AGENCIA: 0191-0 CONTA: 73.511-6
NR. DOCUMENTO 550.191.000.101.754
=====

NR.AUTENTICACAO D.853.374.88B.09D.7BE

22/12/2020 - BANCO DO BRASIL - 11:24:11
019100191 SEGUNDA VIA 0004
COMPROVANTE DE TRANSFERENCIA
DE CONTA CORRENTE P/ CONTA CORRENTE

CLIENTE: ASSOCIACAO BOM PASTOR
AGENCIA: 0191-0 CONTA: 101.064-4
=====

DATA DA TRANSFERENCIA	22/12/2020
NR. DOCUMENTO	550.191.000.073.511
VALOR TOTAL	1.433,20

***** TRANSFERIDO PARA:
CLIENTE: ASSOCIACAO BOM PASTOR
AGENCIA: 0191-0 CONTA: 73.511-6
NR. DOCUMENTO 550.191.000.101.664
=====

NR.AUTENTICACAO 8.62B.FCB.350.A2A.F71

22/12/2020

22/12/2020 - BANCO DO BRASIL - 11:24:47
019100191 SEGUNDA VIA 0010
COMPROVANTE DE TRANSFERENCIA
DE CONTA CORRENTE P/ CONTA CORRENTE

CLIENTE: ASSOCIACAO BOM PASTOR
AGENCIA: 0191-0 CONTA: 230.536-4
=====

DATA DA TRANSFERENCIA	22/12/2020
NR. DOCUMENTO	550.191.000.073.511
VALOR TOTAL	1.026,69

***** TRANSFERIDO PARA:
CLIENTE: ASSOCIACAO BOM PASTOR
AGENCIA: 0191-0 CONTA: 73.511-6
NR. DOCUMENTO 550.191.000.230.536
=====

NR.AUTENTICACAO 9.3D5.343.7FE.FAF.1BD

22/12/2020

22/12/2020 - BANCO DO BRASIL - 11:25:29
019100191 SEGUNDA VIA 0003
COMPROVANTE DE TRANSFERENCIA
DE CONTA CORRENTE P/ CONTA CORRENTE

CLIENTE: ASSOCIACAO BOM PASTOR
AGENCIA: 0191-0 CONTA: 73.510-8
=====

DATA DA TRANSFERENCIA	22/12/2020
NR. DOCUMENTO	550.191.000.073.511
VALOR TOTAL	3.433,37

***** TRANSFERIDO PARA:
CLIENTE: ASSOCIACAO BOM PASTOR
AGENCIA: 0191-0 CONTA: 73.511-6
NR. DOCUMENTO 550.191.000.073.510
=====

NR.AUTENTICACAO A.99E.737.21C.D9C.C8F

22/12/2020

22/12/2020 - BANCO DO BRASIL - 11:26:19
019100191 SEGUNDA VIA 0001
COMPROVANTE DE TRANSFERENCIA
DE CONTA CORRENTE P/ CONTA CORRENTE

CLIENTE: ASSOCIACAO BOM PASTOR
AGENCIA: 0191-0 CONTA: 231.435-5
=====

DATA DA TRANSFERENCIA	22/12/2020
NR. DOCUMENTO	550.191.000.073.511
VALOR TOTAL	1.173,64

***** TRANSFERIDO PARA:
CLIENTE: ASSOCIACAO BOM PASTOR
AGENCIA: 0191-0 CONTA: 73.511-6
NR. DOCUMENTO 550.191.000.231.435
=====

NR.AUTENTICACAO 2.A6C.98A.2E1.42E.218

Favorecido	Inscrição	Banco Agência Conta	Valor
Pagamentos para : 24/12/2020 Remessa : 000533			
AMARILDO DE CARVALHO	099.344.698-12	001 6962-0 00.000.014.409-6	1.273,75
BARBARA CRUZ	134.567.278-01	001 6962-0 00.000.044.611-4	1.764,32
CAMILA CRISTIANE DA SI	497.804.128-75	001 6962-0 00.000.034.661-6	1.764,32
ELIANA PIRES DE OLIVEI	338.781.038-59	001 6962-0 00.000.036.456-8	1.641,09
FRANCINY FARIAS YARED	339.234.728-03	001 6962-0 00.000.034.261-0	3.005,54
GEM DE ALMEIDA RODRIG	229.573.058-95	001 6962-0 00.000.013.533-X	1.564,84
HELENA DA LUZ CECHETTI	123.012.888-38	001 6962-0 00.000.015.177-7	2.560,64
ISABEL CRISTINA OLIVEI	114.350.618-58	001 6962-0 00.000.034.789-2	1.623,52
ISABEL DO CARMO ALMEID	156.730.948-84	001 6962-0 00.000.032.723-9	1.306,63
JULIANO ANDRADE DE SOU	414.583.608-14	001 6962-0 00.000.007.556-6	1.887,53
KAUANE VICTORIA FORTES	475.744.378-41	001 6962-0 00.000.032.303-9	1.755,52
LIGIA MOTTA CORDEIRO	141.767.318-42	001 6962-0 00.000.022.362-X	1.764,32
LUCILENE SANETTI	141.702.228-06	001 6962-0 00.000.005.288-4	2.476,35
MARCOS DE SOUZA RODRIG	414.195.958-81	001 6962-0 00.000.036.650-1	1.796,82
MARIA AP MAGALHAES FER	043.247.628-80	001 6962-0 00.000.020.758-6	2.954,28
MURILLO JORGE LEITE PER	398.871.128-44	001 6962-0 00.000.005.182-9	2.182,56
TAIS CARMELITA DA SILV	423.405.708-85	001 6962-0 00.000.030.466-2	1.632,32
VALDEVINIR MARIA NUNES	110.413.108-03	001 6962-0 00.000.021.692-5	1.764,32
VALNEIDE OLIVEIRA ROCH	292.892.348-90	001 2923-8 00.000.048.040-1	979,98
VANUSA FREIRE	283.239.618-67	001 6962-0 00.000.045.761-2	1.632,29
YASMIN FERNANDA DA SZI	405.709.158-05	001 6962-0 00.000.026.356-7	1.764,32
Total parcial:	R\$ 39.095,26	quantidade: 00021	
Total geral :	R\$ 39.095,26	quantidade: 00021	

Solicitamos e autorizamos a liberação para processamento do arquivo gerado pelo aplicativo Pagamentos de fornecedores, salários e outros, transmitido eletronicamente contendo 00021 registro(s) no valor total de R\$ 39.095,26 em favor do(s) acima relacionado(s).

Prefixo da Agência : 0191-0
 Conta Corrente Debitada: 00.000.073.510-8

ASSOCIACAO BOM PASTOR

PAGO COM RECURSOS
 PREZABIL SECID
 TERMO DE COLABORAÇÃO
 Nº 0014/2020
 R\$ 39.095,26

RUA CAPITÃO PEDRO TAVARES 315 SALA 1 CNPJ: 07.663.735/0001-81		SOROCABA - SP		RECIBO DE PAGAMENTO MENSAL Dezembro/2020	
252 AMARILDO DE CARVALHO Cargo: FACILITADOR DE OFICINAS		CBO: 515305		Folha 1 ADMISSÃO: 03/07/2017	
Depto: SCFV 05 A 11 FEDERAL					
Código	Descrição	Referência	Vencimentos	Descontos	
1	SALÁRIO	30,00	1.844,22		
1037	AJUDA DE CUSTO COM TRANSPORTE		88,00		
11	INSS SOBRE SALÁRIO	9,00		150,29	
28	PENSÃO ALIMENTICIA, SALÁRIO	30,00		508,18	
			Total Vencimentos	1.932,22	Total Descontos
					658,47
			Total Liquido	1.273,75	
Salário Base	Sal. Contr. INSS	Base Cálculo FGTS	FGTS do MES	Base Cálculo IRRF	Faixa IRRF
1.844,22	1.844,22	1.844,22	147,54	1.844,22	****
Recebi a importância líquida acima discriminada.					
Assinatura _____			/ / Data _____		

PAGO COM RECURSOS
FEDERAIS SECID
TERMO DE COLABORAÇÃO
10/12/2025
RS

RUA CAPITÃO PEDRO TAVARES 315 SALA 1 CNPJ: 07.698.738/0001-81		SOROCABA - SP		RECIBO DE PAGAMENTO MENSAL	
348 BARBARA CRUZ		CBO: 515305		Dezembro/2020	
Cargo: ORIENTADOR SOCIAL				Folha 1	
Depto: SCFV 05 A 11 FEDERAL				ADMSSÃO: 02/07/2019	
Código	Descrição	Referência	Vencimentos	Descontos	
1	SALÁRIO	30,00	1.766,85		
1037	AJUDA DE CUSTO COM TRANSPORTE		140,80		
11	INSS SOBRE SALÁRIO	9,00		143,33	
			Total Vencimentos	1.907,65	Total Descontos
					143,33
			Total Líquido	1.764,32	
Salário Base	Sal. Contrib. INSS	Base Cálculo FGTS	FGTS do MES	Base Cálculo IRRF	Faixa IRRF
1.766,85	1.766,85	1.766,85	141,35	1.766,85	****
Recebi a importância líquida acima discriminada.					
Assinatura _____			/ / Data		

PAGO COM RECURSOS
FEDERAIS SECID
TERMO DE COLABORAÇÃO
Nº 0017/2020
RS 1.764,32

ASSOCIACAO BOM PASTOR RUA CAPITÃO PEDRO TAVARES 315 SALA 1 CNPJ: 07.863.735/0001-81		SOROCABA - SP		RECIBO DE PAGAMENTO MENSAL Dezembro/2020	
288 CAMILA CRISTIANE DA SILVA Cargo: ORIENTADOR SOCIAL		CBO: 515305		Folha 1 ADMSSÃO: 03/07/2017	
Dépto: SCFV 05 A 11 FEDERAL					
Código	Descrição	Referência	Vencimentos	Descontos	
1	SALÁRIO	30,00	1.766,85		
1037	AJUDA DE CUSTO COM TRANSPORTE	9,00	140,80	143,33	
11	INSS SOBRE SALÁRIO				
			Total Vencimentos	Total Descontos	
			1.907,65	143,33	
			Total Liquido	1.764,32	
Salário Base	Sal. Contrib. INSS	Base Cálculo FGTS	FGTS do MES	Base Cálculo IRRF	Faixa IRRF
1.766,85	1.766,85	1.766,85	141,35	1.766,85	*****
Recebi a importância líquida acima discriminada.					
Assinatura			Data		

PAGO COM RECURSOS
FEDERAIS / SECID
TERMO DE COLAÇÃO
Nº 2014/2015
RS

ASSOCIACAO BOM PASTOR RUA CAPITAO PEDRO TAVARES 315 SALA 1 CNPJ.07.662.736/0001-81		SOROCABA - SP		RECIBO DE PAGAMENTO MENSAL Dezembro/2020	
306 ELIANA PRES DE OLIVEIRA		CBO: 513205		Folha 1 ADMSSÃO: 20/02/2018	
Depto : SCFV 06 A 11 FEDERAL					
Código	Descrição	Referência	Vencimentos	Descontos	
1	SALARIO	30.00	1.631,43		
1037	AJUDA DE CUSTO COM TRANSPORTE		140,80		
11	NSS SOBRE SALARIO	9.00		131,14	
			Total Vencimentos	Total Descontos	
			1.772,23	131,14	
			Total Liquido	1.641,09	
Salario Base	Sal. Contr. INSS	Base Calculo FGTS	FGTS do MES	Base Calculo IRRF	Faixa IRRF
1.631,43	1.631,43	1.631,43	130,51	1.631,43	*****
Recebi a importância líquida acima discriminada.					
_____			/ /		
Assinatura			Data		

PAGO COM RECURSOS
FEDERAIS SECID
TERMO DE COLABORACAO
No 121635
RS 40440

ASSOCIAÇÃO BOM PASTOR RUA CAPITÃO PEDRO TAVARES 315 SALA 1 CNPJ.07.658.736/0001-81		SOROCABA - SP		RECIBO DE PAGAMENTO MENSAL Dezembro/2020	
300 FRANCINY FARIAS RODRIGUES		CBO: 239405		Folha 1 ADMISSÃO: 01/11/2017	
Depto: SCFV 06 A 11 FEDERAL					
Código	Descrição	Referência	Vencimentos	Descontos	
1	SALARIO	30,00	3.317,20		
1037	AJUDA DE CUSTO COM TRANSPORTE		79,20		
11	INSS SOBRE SALÁRIO	14,00		323,34	
13	IRRF SOBRE SALÁRIO	7,50		67,52	
<p style="text-align: center;">PAGO COM RECURSOS FEDERAIS SECID TERMO DE COLABORAÇÃO Nº 0014/151635 R\$ 3005,54*</p>			Total Vencimentos	Total Descontos	
			3.396,40	390,86	
			Total Líquido	3.005,54	
Salario Base	Sal. Contr. INSS	Base Cálculo FGTS	FGTS de MES	Base Cálculo IRRF	Faixa IRRF
3.317,20	3.317,20	3.317,20	265,38	3.317,20	7,50
Recebi a importância líquida acima discriminada.					
_____ Assinatura			_____ Data		

ASSOCIACAO BOM PASTOR RUA CAPITÃO PEDRO TAVARES 315 SALA 1 CNPJ.07.668.736/0001-81		SORCABA - SP		RECIBO DE PAGAMENTO MENSAL	
238 GENI DE ALMEIDA RODRIGUES Cargo: AJUDANTE GERAL		CBO: 784105		Folha 1 ADMSSÃO: 03/07/2017	
Depto: SCFV 06 A 11 FEDERAL					
Código	Descrição	Referência	Vencimentos	Descontos	
1	SALARIO	30,00	1.702,37		
11	INSS SOBRE SALÁRIO	9,00		137,53	
			Total Vencimentos	1.702,37	Total Descontos
					137,53
			Total Liquido	1.564,84	
Salário Base		Sal. Contr. INSS	Base Calculo FGTS	FGTS do MES	Base Calculo IRRF
1.702,37		1.702,37	1.702,37	136,19	1.702,37
Folha IRRF *****					
Recebi a importância líquida acima discriminada.					
_____ Assinatura			_____ Data		

PAGO COM RECURSOS
 FEDERATIVOS
 TERMO DE COLABORAÇÃO
 Nº 21625
 RS

ASSOCIAÇÃO BOM PASTOR RUA CAPITÃO PEDRO TAVARES 315 SALA 1 CNPJ.07.682.736/0001-81		SOROCABA - SP		RECIBO DE PAGAMENTO MENSAL Dezembro/2020	
244 HELENA DA LUZ CECHETTI Cargo: COORDENADOR I		CBO: 252105		Folha 1 ADMISSÃO: 03/07/2017	
Depto: SCFV 05 A 11 FEDERAL					
Código	Descrição	Referência	Vencimentos	Descontos	
1	SALÁRIO	30,00	2.708,29		
1037	AJUDA DE CUSTO COM TRANSPORTE		140,80		
11	INSS SOBRE SALÁRIO	12,00		246,62	
13	IRRF SOBRE SALÁRIO	7,50		41,83	
			Total Vencimentos	2.849,09	Total Descontos
			Total Líquido	2.560,64	
Salário Base	Sal. Contr. INSS	Base Cálculo FGTS	FGTS de MES	Base Cálculo IRRF	Faixa IRRF
2.708,29	2.708,29	2.708,29	216,66	2.708,29	7,50
Recebi a importância líquida acima discriminada.					
Assinatura			Data		

PAGO COM RECURSOS
FEDERAIS E SECID
TERMO DE COLABORAÇÃO
Nº 2017/12625
RS

ASSOCIAÇÃO BOM PASTOR RUA CAPITÃO PEDRO TAVARES 315 SALA 1 CNPJ: 07.868.738/0001-81		SCROCABA - SP		RECIBO DE PAGAMENTO MENSAL Dezembro/2020	
290 ISABEL CRISTINA OLIVEIRA SILVA Cargo: ORIENTADOR SOCIAL		CSO: 515305		Folha 1 ADMSSÃO: 16/08/2017	
Depto: SCFV 06 A 11 FEDERAL		Referência	Vencimentos	Descontos	
Código	Descrição	30,00 9,00	1.766,85	143,33	
1	SALÁRIO				
11	INSS SOBRE SALÁRIO				
			Total Vencimentos	Total Descontos	
			1.766,85	143,33	
			Total Liquido	1.623,52	
Salário Base	Sal. Contrib. INSS	Base Cálculo FGTS	FGTS do MÊS	Base Cálculo IRRF	Faixa IRRF
1.766,85	1.766,85	1.766,85	141,35	1.766,85	*****
Recebi a importância líquida acima discriminada.					
Assinatura _____			Data <u> 1 / 1 / </u>		

PAGO COM RECURSOS
A. FEDERAL / SECID
TERMO DE COLABORAÇÃO
Nº 2017/01625
R\$ 1.623,52

ASSOCIAÇÃO BOM PASTOR RUA CAPITÃO PEDRO TAVARES 315 SALA 1 CNPJ: 07.668.738/0001-81		SOROCABA - SP		RECIBO DE PAGAMENTO MENSAL Dezembro/2020 Folha 1 ADMSSÃO: 03/07/2017	
226 ZABEL DO CARMO ALMEIDA FOGAÇA Cargo: AJUDANTE GERAL		CBO: 784105			
Depto: SCRV 06 A 11 FEDERAL					
Código	Descrição	Referência	Vencimentos	Descontos	
1	SALÁRIO	30,00	1.418,62		
11	INSS SOBRE SALÁRIO	9,00		111,99	
			Total Vencimentos	1.418,62	Total Descontos
					111,99
			Total Líquido	1.306,63	
Salário Base	Sal. Contr. MENS	Base Cálculo FGTS	FGTS do MES	Base Cálculo IRRF	Faixa IRRF
1.418,62	1.418,62	1.418,62	113,49	1.418,62	****
Recibi a importância líquida acima discriminada.					
Assinatura _____			Data _____ / _____ / _____		

PAGO COM RECURSOS
A FEDERAÇÃO SECID
TERMO DE COLABORAÇÃO
Nº 2015-121625
R\$ 1.306,63

ASSOCIAÇÃO BOM PASTOR
RUA CAPITÃO PEDRO TAVARES 315 SALA 1
CNPJ.07.688.738/0001-81

SOROCABA - SP

RECIBO DE PAGAMENTO
MENSAL

Dezembro/2020

242 JULIANO ANDRADE DE SOUZA
Cargo: ALMOXARIFE

CBO: 414105

Folha 1
ADMISSÃO: 03/07/2017

Depto: SCPV 06 A 11 FEDERAL

Código	Descrição	Referência	Vencimentos	Descontos	
1	SALÁRIO	30,00	1.902,25		
1037	AJUDA DE CUSTO COM TRANSPORTE		140,80		
11	INSS SOBRE SALÁRIO	9,00		155,52	
			Total Vencimentos	Total Descontos	
			2.043,05	155,52	
			Total Líquido	1.887,53	
Salário Base	Sal. Contrib. INSS	Base Cálculo FGTS	FGTS do MES	Base Cálculo IRRF	Faixa IRRF
1.902,25	1.902,25	1.902,25	152,18	1.902,25	*****
Recebi a importância líquida acima discriminada.					
Assinatura			Data		

PAGO COM RECURSOS
FUNDADOS SECID
TERMO DE COLABORAÇÃO
Nº 2717/2020
RS 1.887,53

ASSOCIAÇÃO BOM PASTOR RUA CAPITÃO PEDRO TAVARES 315 SALA 1 CNPJ: 07.668.738/0001-81		SOROCABA - SP		RECIBO DE PAGAMENTO MENSAL Dezembro/2020	
273 KALIANE VICTORIA PONTES DA SILVA Cargo: ORIENTADOR SOCIAL		CBO: 515305		Folha 1 ADMSSÃO: 03/07/2017	
Depto: SCPV 06 A 11 FEDERAL					
Código	Descrição	Referência	Vencimentos	Descontos	
1	SALÁRIO	30,00	1.766,85		
1037	AJUDA DE CUSTO COM TRANSPORTE		132,00		
11	INSS SOBRE SALÁRIO	9,00		143,33	
			Total Vencimentos	1.898,85	Total Descontos
			Total Líquido	1.755,52	
Salário Base	Sal. Contrib. INSS	Base Cálculo FGTS	FGTS do MES	Base Cálculo IRRF	Faixa IRRF
1.766,85	1.766,85	1.766,85	141,95	1.766,85	*****
Recebi a importância líquida acima discriminada.					
_____			/ /		
Assinatura			Data		

PAGO COM RECURSOS
FEDERAIS - SECID
TERMO DE COLABORAÇÃO
Nº 2019/6103/21
RS

ASSOCIACAO BOM PASTOR RUA CAPITÃO PEDRO TAVARES 315 SALA 1 CNPJ.07.668.739/0001-81		SORCABA - SP		RECIBO DE PAGAMENTO MENSAL Dezembro/2020		
284 LIGIA MOTTA CORDEIRO Cargo: ORIENTADOR SOCIAL		CSO: 515305		Folha 1 ADMSSÃO: 03/07/2017		
Depto: SCFV 08 A 11 FEDERAL						
Código	Descrição	Referência	Vencimentos	Descontos		
1	SALÁRIO	30.00	1.766,85			
1037	AJUDA DE CUSTO COM TRANSPORTE		140,80			
11	INSS SOBRE SALÁRIO	9.00		143,33		
			<p>PAGO COM RECURSOS FEDERAIS/SECID TERMO DE COLABORAÇÃO Nº 001/151685 RS 1.704,32</p>			
			Total Vencimentos	1.907,65	Total Descontos	
					143,33	
			Total Liquido	1.764,32		
Salário Base	Sal. Contr. INSS	Base Cálculo FGTS	FGTS de MES	Base Cálculo IRRF	Parcela IRRF	
1.766,85	1.766,85	1.766,85	141,25	1.766,85	*****	
Recebi a importância líquida acima discriminada.						
_____				/ /		
Assinatura				Data		

ASSOCIAÇÃO BOM PASTOR RUA CAPITÃO PEDRO TAVARES 315 SALA 1 CNPJ: 07.699.738/0001-81		SCROCABA - SP		RECIBO DE PAGAMENTO MENSAL Dezembro/2020	
234 LUCILENE ZANETTI Cargo: SUPERVISOR DE PROJETOS		CBO: 239430		Folha 1 ADMSSÃO: 03/07/2017	
Depto: SCFV 06 A 11 FEDERAL					
Código	Descrição	Referência	Vencimentos	Descontos	
1	SALÁRIO	30,00	2.669,60		
1037	AJUDA DE CUSTO COM TRANSPORTE	12,00	88,00	241,98	
11	INSS SOBRE SALÁRIO	7,50		39,27	
13	IRRF SOBRE SALÁRIO				
<p style="text-align: center;">PAGO COM RECURSOS FEDERAIS / SECID TERMO DE COLABORAÇÃO</p> <p>Nº 0017 10216 25 2.476,35 RS</p>			<p style="text-align: center;">PAGO COM RECURSOS MUNICIPAIS / SECID TERMO DE COLABORAÇÃO</p> <p>Nº CANCELADO RS</p>		
			Total Liquido	2.476,35	
Salário Base	Sal. Contr. INSS	Base Cálculo FGTS	FGTS do Mês	Base Cálculo IRRF	Faixa IRRF
2.669,60	2.669,60	2.669,60	213,57	2.669,60	7,50
Recebi a importância líquida acima discriminada.					
Assinatura _____			Data _____ / ____ / ____		

ASSOCIACAO BDM PASTOR RUA CAPITÃO PEDRO TAVARES 315 SALA 1 CNPJ.07.668.738/0001-31		SORCABA - SP		RECIBO DE PAGAMENTO MENSAL Dezembro/2020	
308 MARCOS DE SOUZA RODRIGUES Cargo: FACILITADOR DE OFICINAS		CBO: 515305		Folha 1 ADMSSÃO: 02/03/2018	
Depto: SCPV 05 A 11 FEDERAL					
Código	Descrição	Referência	Vencimentos	Descontos	
1	SALÁRIO	30.00	1.802,57		
1037	AJUDA DE CUSTO COM TRANSPORTE		140,80		
11	INSS SOBRE SALÁRIO	9.00		146,55	
				Total Vencimentos	Total Descontos
				1.943,37	146,55
				Total Liquido	1.796,82
Salario Base	Sal.Centr.INSS	Base Calculo FGTS	PQTS do MES	Base Calculo IRRF	Faixa IRRF
1.802,57	1.802,57	1.802,57	144,21	1.802,57	****
Recebi a importância líquida acima discriminada.					
Assinatura _____			Data ____/____/____		

PAGO COM RECURSOS
FEDERAIS / SECID A
TERMO DE COLABORAÇÃO
Nº 0012/21624
RS 1.796,82

PAGO COM RECURSOS
MUNICIPAIS / SECID
TERMO DE COLABORAÇÃO
Nº 0012/21624
RS 1.796,82

ASSOCIACAO BOM PASTOR RUA CAPITÃO PEDRO TAVARES 315 SALA 1 CNPJ.07.668.738/0001-31		SOROCABA - SP		RECIBO DE PAGAMENTO MENSAL Dezembro/2020	
288 MARIA APARECIDA MAGALHAES FERRERA		CBO: 251605		Folha 1 ADMISSÃO: 03/07/2017	
Cargo: ASSISTENTE SOCIAL					
Depto: SCFV 05 A 11 FEDERAL					
Código	Descrição	Referência	Vencimentos	Descontos	
1	SALÁRIO	30,00	3.353,12	328,37	
11	INSS SOBRE SALÁRIO	14,00		70,47	
13	IRRF SOBRE SALÁRIO	15,00			
<p style="text-align: center;">PAGO COM RECURSOS FEDERAIS / SECID TERMO DE COLABORAÇÃO Nº 2017/21635 2954,28</p>			<p style="text-align: center;">PAGO COM RECURSOS MUNICIPAIS / SECID TERMO DE COLABORAÇÃO Nº RS </p> <p style="text-align: center;">CANCELADO</p>		
			Total Líquido	2.954,28	
Salário Base	3.353,12	Sal. Contr. INSS	3.353,12	Base Cálculo FGTS	3.353,12
			FGTS do MES	268,25	Base Cálculo IRRF
				3.353,12	Faixa IRRF
					15,00
Recebi a importância líquida acima discriminada.					
_____ Assinatura			_____ Data		

ASSOCIAÇÃO BOM PASTOR RUA CAPITÃO PEDRO TAVARES 315 SALA 1 CNPJ.07.668.736/0001-81		SOROCABA - SP		RECIBO DE PAGAMENTO MENSAL Dezembro/2020	
225 MURILO JORGE LEITE PINTO Cargo: ASSISTENTE ADMINISTRATIVO II		CSO: 411010		Folha 1 ADMSSÃO: 03/07/2017	
Depfo: SCFV 05 A 11 FEDERAL					
Código	Descrição	Referência	Vencimentos	Descontos	
1	SALÁRIO	30.00	2.231,12		
1037	AJUDA DE CUSTO COM TRANSPORTE		140,80		
11	INSS SOBRE SALÁRIO	12.00		189,36	
<p style="text-align: center;">PAGO COM RECURSOS FEDERAIS / SECID TERMO DE COLABORAÇÃO Nº 0017/21055 RS 2.782,56</p>			<p style="text-align: center;">PAGO COM RECURSOS MUNICIPAIS / SESO TERMO DE COLABORAÇÃO Nº CANCELADO RS</p>		
			Total Vencimentos 2.371,92		Total Descontos 189,36
			Total Líquido 2.182,56		
Salário Base 2.231,12	Sal.Contr.INSS 2.231,12	Base Cálculo FGTS 2.231,12	FGTS do MES 178,49	Base Cálculo RRF 2.231,12	Palco IRRF *****
Recebi a importância líquida acima discriminada.					
Assinature _____			/ / Data _____		

ASSOCIAÇÃO BOM PASTOR RUA CAPITÃO PEDRO TAVARES 315 SALA 1 CNPJ.07.668.736/0001-81		SORCABA - SP		RECIBO DE PAGAMENTO MENSAL Dezembro/2020	
250 TAIS CARMELITA DA SILVA Cargo: ORIENTADOR SOCIAL		CBO: 515305		Folha 1 ADMISSÃO: 03/07/2017	
Depto: SCFV 08 A 11 FEDERAL					
Código	Descrição	Referência	Vencimentos	Descontos	
1	SALÁRIO	30,00	1.766,85		
1037	AJUDA DE CUSTO COM TRANSPORTE		8,80		
11	INSS SOBRE SALÁRIO	9,00		143,33	
<p style="text-align: center;"> PAGO COM RECURSOS FEDERAIS / SECID TERMO DE COLABORAÇÃO Nº 0017121625 16320321 </p>			<p style="text-align: center;"> PAGO COM RECURSOS MUNICIPAIS / SECID TERMO DE COLABORAÇÃO Nº SANCELADO </p>		
			Total Liquido	1.632,32	
Salário Base	1.766,85	Sol Contr: INSS	1.766,85	Base Cálculo FGTS	1.766,85
				FGTS de MES	141,35
				Base Cálculo IRRF	1.766,85
				Faixa IRRF	*****
Recebi a importância líquida acima discriminada.					
_____			____/____/____		
Assinatura			Data		

ASSOCIAÇÃO EOM PASTOR
RUA CAPITÃO PEDRO TAVARES 315 SALA 1
CNPJ.07.868.738/0001-81

SOROCABA - SP

RECIBO DE PAGAMENTO
MENSAL

Dezembro/2020

251 VALDEVINA MARIA NUNES RUIVO
Cargo: ORIENTADOR SOCIAL

CBO: 515305

Folha 1
ADMSSÃO: 03/07/2017

Depto: SCFV 06 A 11 FEDERAL

Código	Descrição	Referência	Vencimentos	Descontos	
1	SALARIO	30.00	1.766,85		
1037	AJUDA DE CUSTO COM TRANSPORTE		140,80		
11	INSS SOBRE SALARIO	9.00		143,33	
<p>PAGO COM RECURSOS FEDERAIS / SECID TERMO DE COLABORAÇÃO Nº 2019 12/09 1.764,32</p> <p>PAGO COM RECURSOS MUNICIPAIS / SECID TERMO DE COLABORAÇÃO Nº CANCELADO</p> <p>RS</p>			Total Vencimentos	Total Descontos	
			1.907,65	143,33	
			Total Líquido	1.764,32	
Salario Base	Sal. Contr. INSS	Base Cálculo FGTS	FGTS do MES	Base Cálculo IRRF	Faixa IRRF
1.766,85	1.766,85	1.766,85	141,35	1.766,85	*****
Recebi a importância líquida acima discriminada.					
Assinatura			Data		

ASSOCIAÇÃO BOM PASTOR
RUA CAPITÃO PEDRO TAVARES 315 SALA 1
CNPJ.07.668.736/0001-81

SOROCABA - SP

RECIBO DE PAGAMENTO
MENSAL

Dezembro/2020

370 VANUSA FREIRE
Cargo: COZINHEIRO GERAL

CBO: 513205

Folha 1
ADMISSÃO: 14/11/2019

Depto: SCFV D8 A 11 FEDERAL

Código	Descrição	Referência	Vencimentos	Descontos	
1	SALÁRIO	30,00	1.631,43		
1037	AJUDA DE CUSTO COM TRANSPORTE		132,00		
11	INSS SOBRE SALÁRIO	9,00		131,14	
			Total Vencimentos	Total Descontos	
			1.763,43	131,14	
			Total Líquido	1.632,29	
Salário Base	Sal. Contr. INSS	Base Cálculo FGTS	FGTS do Mês	Base Cálculo IRRF	Faixa IRRF
1.631,43	1.631,43	1.631,43	130,51	1.631,43	****

Recebi a importância líquida acima discriminada.

Assinatura _____ Data ____/____/____

*PAGO COM RECURSOS
FEDERAIS / SECID
TERMO DE COLABORAÇÃO
Nº 2017/21033
1.022,29*

*PAGO COM RECURSOS
MUNICIPAIS / SECID
TERMO DE COLABORAÇÃO
Nº CANCELADO*

ASSOCIACAO BOM PASTOR
 RUA CAPITAO PEDRO TAVARES 315 SALA 1
 CNPJ: 07.955.736/0001-81

SOROCABA - SP

RECIBO DE PAGAMENTO MENSAL

Dezembro/2020

270 YASMIN FERNANDA DA SILVA
 Cargo: ORIENTADOR SOCIAL

CBO: 515305

Folha 1
 ADMISSÃO: 03/07/2017

Depto: SCFV 05 A 11 FEDERAL

Código	Descrição	Referência	Vencimentos	Descontos	
1	SALÁRIO	30.00	1.766,85		
1037	AJUDA DE CUSTO COM TRANSPORTE		140,80		
11	INSS SOBRE SALÁRIO	9.00		143,33	
PAGO COM RECURSOS FEDERAIS / SECID TERMO DE COLABORAÇÃO Nº 017/2020 RS			PAGO COM RECURSOS MUNICIPAIS / SECID TERMO DE COLABORAÇÃO Nº CANCELADO RS		
			Total Vencimentos	Total Descontos	
			1.907,65	143,33	
			Total Líquido	1.764,32	
Salário Base	Sal. Contrib. INSS	Base Cálculo FGTS	FGTS do MES	Base Cálculo IRRF	Faixa IRRF
1.766,85	1.766,85	1.766,85	141,35	1.766,85	****
Recebi a importância líquida acima discriminada.					
Assinatura			Data		

DIVINO CARNES SOROCABA LTDA. AVENIDA DR. LUIZ MENDES ALMEIDA, 527 VILA ESPIRITO SANTO SOROCABA - SP 18051290 Tel: 15 32212230 FAX		DANFE DOCUMENTO AUXILIAR DA NOTA FISCAL ELETRÔNICA		 73510-8	
0 - ENTRADA 1 - SAÍDA		CHAVE DE ACESSO: 3520 1202 4274 5600 0168 5500 1000 0019 5410 0001 9555		Consulta de autenticidade no portal nacional da NF-e http://www.nfe.fazenda.gov.br/portal/ ou no site do Sefaz (Autorizadora)	
NATUREZA DA OPERAÇÃO: VENDAS		PROTOCOLO DE AUTORIZAÇÃO DE USO: 135201215592589		CNPJ: 02.427.456/0001-68	
INSCRIÇÃO ESTADUAL: 669.225.521.117		INSCRIÇÃO ESTADUAL DO SUBST. TRIBUT.:		CNPJ: 02.427.456/0001-68	
DESTINATÁRIO/REMETENTE NOME/RAZÃO SOCIAL: ASSOCIAÇÃO BOM PASTOR		CNPJ/CPF: 07.668.736/0001-81		DATA DE EMISSÃO: 22/12/2020	
ENDEREÇO: RUA DEMANDA DO VALLE BLASECK, 517		BAIRRO/DISTRITO: VILA BARÃO		CEP: 18065580	
MUNICÍPIO: SOROCABA		UF: SP		FONE/FAX: 1532121965	
INSCRIÇÃO ESTADUAL: ISENTO		HORA DE SAÍDA: 12:57			
FATURA/DUPLICATA					

CÁLCULO DOS IMPOSTOS					
BASE DE CÁLCULO DO ICMS:	VALOR DO ICMS:	BASE DE CÁLCULO DO ICMS ST:	VALOR DO ICMS SUBSTITUIÇÃO:	VALOR TOTAL DOS PRODUTOS:	
0,00	0,00	0,00	0,00	1.420,00	
VALOR DO FRETE:	VALOR DO SEGURO:	VALOR DO DESCONTO:	OUTRAS DESP. ACESSÓRIAS:	VALOR DO IPI:	VALOR TOTAL DA NOTA:
0,00	0,00	0,00	0,00	0,00	1.420,00
TRANSPORTADOR/VOLUMES TRANSPORTADOS					
NOME/RAZÃO SOCIAL:		FRETE POR CONTA:	CÓDIGO ANTT:	PLACA DO VEÍCULO:	UF:
		9 - Sem Frete			CNPJ/CPF:
ENDEREÇO:		MUNICÍPIO:		UF:	INSCRIÇÃO ESTADUAL:
QUANTIDADE:	ESPÉCIE:	MARCA:	NÚMERO:	PESO BRUTO:	PESO LÍQUIDO:
118				0,000	0,000

DADOS DOS PRODUTOS/SERVIÇOS															
COD. PROD.	DESCRIÇÃO DOS PRODUTOS/SERVIÇOS	NCM/SH	CST	CFOP	UND	QTDE	VALOR UNIT	VALOR TOTAL	B.CÁLC ICMS	VALOR ICMS	VALOR IPI	ALIQ ICMS	ALIQ IPI	B.CÁLC ICMS ST	VALOR ICMS ST
41	FRANGO INTEIRO	02071100	0102	5102	KG	98,500	8,50	837,25	0,00	0,00	0,00	0	0,00	0,00	0,00
243	SETE S/OSSO MOIDA	02013800	0102	5102	KG	19,490	29,90	582,75	0,00	0,00	0,00	0	0,00	0,00	0,00

PAGO COM RECURSOS
 FEDERAIS / SECID
 TERMO DE COLABORAÇÃO
 Nº 0017/2016/5
 R\$ 1.420,00

CÁLCULO DO ISSQN			
INSCRIÇÃO MUNICIPAL:	VALOR TOTAL DOS SERVIÇOS:	BASE DE CÁLCULO DO ISSQN:	VALOR DO ISSQN:
	0,00	0,00	0,00
DADOS ADICIONAIS INFORMAÇÕES COMPLEMENTARES: Trib aprox R\$: 59,64 Federal e 170,40 Estadual Fonte: IBPT B6443B Documento emitido por EPP optante pelo Simples Nacional. "Não gera Direito a Crédito Fiscal de ICMS"		RESERVADO AO FISCO:	

Transferência entre contas diversas

Debitado

Nome	ASSOCIACAO BOM PASTOR
Agência	191-0
Conta corrente	73510-8

Creditado

Nome	DIVINO CARNES SOROC LTDA
Agência	191-0
Conta corrente	105462-7
Valor	1.420,00
Destinação	0
Data	Nesta data

Assinada por	J5910716 JOSE ROBERTO ROSA	23/12/2020 08:27:25
	J7110126 ADRIANA DA COSTA CAMPOS ROSA	23/12/2020 08:29:52

Transação efetuada com sucesso.

Transação efetuada com sucesso por: J7110126 ADRIANA DA COSTA CAMPOS ROSA.



06 a 11 anos Federal

73510-8

Telefônica Brasil S/A
 Av. Engenheiro Luiz Carlos Berrini, 1270, Ed. Edo Berrini - Cidade Monções
 CEP: 04571-005 - São Paulo - SP
 CNPJ: 20.326.157/0001-02 Insc. Est: 120330349117
 103@vivo.com.br

Código do cliente: 8999 4480 5679 DV: 8
 Número do contrato
 Data de emissão: 19/12/2020
 Data de vencimento: 06/01/2021
 Valor a pagar: 130,02
 Número da fatura: 1194380529-0
 Estado de instalação: São Paulo
 Tipo de cliente: Não residencial
 CNPJ / CPF: 07668736000181
 Mês de referência: Dezembro/2020



CTOE INDARTUBA SP PL16
 ASSOCIACAO BOM PASTOR
 R PEDRO TAVARES,CAP 315 COMPL NAO INFORMADO
 ITANGUA
 18051-330 SOROCABA SP



Vencimento 06/01/2021

002210003015

000014101 - 000000915

Seu Demonstrativo de Despesas

página: 1/4

TELEFONE(S)	VALOR (R\$)
1532121985	
RESUMO	
PRESTADORA TELEFONICA (103 15)	
Serviços	128,22
Descontos	-33,10
Ligações Locais	0,00
Ligações Locais para Celular (VC1)	1,80
TOTAL A PAGAR	96,92
PRESTADORA TELEFONICA BRASIL S.A	
Serviços	33,10
TOTAL A PAGAR	33,10
TOTAL GERAL A PAGAR	130,02

PAGO COM RECURSOS
 FIDUCIÁRIOS SECID
 TERMO DE COLABORAÇÃO
 Nº 2017.10105
 R\$ 130,02

Total de minutos utilizados no mês	
Tipo de ligação	em min:seg
Prestadora Telefonica	
Linha Telefônica	
Local	3
Lig Locais Cel (VC1)	2:54

Atendimento para produtos empresariais:
 0800-6025488 ou acesse:
www.vivo.com.br/meuvivo

Para outras informações: 103 15
 Fique de olho! Os e-mails que a Vivo utiliza para enviar a Conta Digital são sempre terminados em "@vivo.com.br". Tenha cuidado com outros remetentes, pois eles podem apresentar riscos.

Importante: mantenha o pagamento em dia e evite a suspensão parcial/total dos serviços e a inclusão nos órgãos de proteção do crédito. Para pagamentos após o vencimento serão cobrados encargos de 2% e juros de 1% ao mês em conta futura. O ressarcimento por inoponência é realizado em conformidade com as Resoluções: Para STFC artigo 3º da Resolução Anatel nº 420/2005; para SCM artigo 4º da Resolução Anatel nº 614/2013 e para TV artigo 6º da Resolução 486/2007. Central de Atendimento Anatel: 1331 (Geral), 1332 (Deficiente Auditivo) e www.anatel.gov.br. Recurso de atendimento VIVO, ligue com o protocolo em mãos para 10315 e 342 para pessoas com necessidades específicas de acessibilidade.

Destinar Água / Irrigação Mecânica

Nome do Cliente ASSOCIACAO BOM PASTOR		Sr. Caixa, favor não receber pagamento parcial.		
Código do cliente 8999 4480 5679	Código para Cadastro de Débito Automático 899944805679-8	Número da Fatura 1194380529-0	Data de Vencimento 06/01/2021	Valor a Pagar (R\$) 130,02

vivo 84890000001 5 30020082089 6 99448056791 0 19438052999 1

VIVO

VIVO Fixo e Móvel
 de Telecomunicações - Mod 22

CEP 04571-036 - São Paulo - SP
 CNPJ 02.556.157/0001-62 - Insc. Est. 1083264012
 http://www.vivo.com.br

Código do Cliente 8599.4480.5675 DV: 8
 Mês de referência Dezembro/2020
 Data de emissão 19/12/2020
 Tipo de cliente Não residencial
 CNPJ / CPF 07658736000181
 Estado da instalação São Paulo

ASSOCIACAO BOM PASTOR
 R PEDRO TAVARES,CAP 315 COMPL NAO INFORMADO
 ITANGUA
 18351-330 SOROCABA SP

página: 3/4

DETALHAMENTO DOS SERVIÇOS POR NÚMERO TELEFÔNICO

Prestadora Telefonica
 Telefonica Brasil S.A. | Av. Engenheiro Luiz Carlos Berrini, 1376, Ed. Eco Berrini - 04571-036 São Paulo SP
 Cnpj: 02.556.157/0001-62 - Insc. Est.: 108383949112 | Prestação de serviço de comunicação - OCP 5300

Serviços Mensais	Data / Período	Aliquota	PIS/COFINS	Valor (R\$)
1 Fixo-Fixo Local 400 min G12 USFP	05/12/2020 a 05/01/2021	25%	3,65%	128,22
SUBTOTAL				128,22

Descontos	Data / Período	Valor (R\$)
2 Desconto Apontador Pro	05/12/2020 a 05/01/2021	-33,10
SUBTOTAL		-33,10

ASSOCIACAO BOM PASTOR 15-3212-1965

R PEDRO TAVARES,CAP 315 | COMPL NAO INFORMADO | ITANGUA

Ligações Locais	Valor (R\$)
SUBTOTAL	0,00

Ligações Locais para Celular (VCI)	Data	Hora	Duração	Destino	Número	Tipo	Horário	Aliquota	PIS/COFINS	Valor (R\$)
3	27/11/2020	16:31:59	00:00:48	LIGACAO CELULAR AREA 15	15097354522	VCI VIVO	Normal	25%	3,65%	0,46
4	09/12/2020	09:17:48	00:02:05	LIGACAO CELULAR AREA 15	15097287119	VCI CLARO	Normal	25%	3,65%	1,34
SUBTOTAL										1,80
TOTAL										96,92

TOTAL DA NOTA FISCAL DA TELEFONICA

Reservado ao Fisco c5aa.b46f.5f41.ba00.1129.7196.4dd9.ee12

ICMS	Base de cálculo: 86,92	Aliquota: 25%	Valor de ICMS: 21,73
PIS/COFINS	Base de cálculo: 72,85	Aliquota: 3,65%	Valor de PIS/COFINS: 2,65

A TELEFONICA contribui c/ 1% do valor de serviços de Telecom ao FUST e 0,5% ao FUNTEL sem repasse ao consumidor.

DETALHAMENTO DOS SERVIÇOS

Prestadora Telefonica
 Telefonica Brasil S.A. | Cnpj: 02.556.157/0135-74

Outros Serviços	Data / Período	Aliquota	PIS/COFINS	Valor (R\$)
5 Apontador Pro	19/11/2020 a 19/12/2020	2%	9,25%	33,10
SUBTOTAL				33,10

TOTAL DA NOTA FISCAL DA TELEFONICA

ICMS	Base de cálculo: 0,00	Aliquota: 0%	Valor de ICMS: 0,00
ISS	Base de cálculo: 33,10	Aliquota: 2%	Valor de ISS: 0,66
PIS/COFINS	Base de cálculo: 33,10	Aliquota: 9,25%	Valor de PIS/COFINS: 3,06

TOTAL GERAL A PAGAR

130,02

Pagamento de outros convênios

SISBB - SISTEMA DE INFORMACOES BANCO DO BRASIL
 28/12/2020 - AUTO-ATENDIMENTO - 13.45.42
 0191000191

COMPROVANTE DE PAGAMENTO

CLIENTE: ASSOCIACAO BOM PASTOR
 AGENCIA: 191-0 CONTA: 75.510-8
 EFETUADO POR: JOSE ROBERTO ROSA

Convênio VIVO FIXO/BRASIL
 Código de Barras 84690000001-5 30020082089-5
 99448056791-0 15438052999-1
 Data do pagamento 28/12/2020
 Valor Total 130,02

DOCUMENTO: 122801
 AUTENTICACAO SISBB:
 F.AC7.D51.ED4.534.E9C

Horário especial para envio de TED (24/24 hrs
 11h30 e 31/12 até 11h) e de DOC (24/24 hrs até 15h)
 Use o Fax e transfira dinheiro a qualquer hora.

Assinada por J7110126 ADRIANA DA COSTA CAMPOS ROSA 28/12/2020 13:41:17
 J5910716 JOSE ROBERTO ROSA 28/12/2020 13:45:42

Transação efetuada com sucesso.

Transação efetuada com sucesso por J5910716 JOSE ROBERTO ROSA.