



PASTORAL DO MENOR - CNBB

"... para que crianças e adolescentes tenham vida em plenitude!"

**Ofício nº 780/2019**

**Assunto: Prorrogação do Termo de Colaboração MSE Zona Norte**

**A/C – Isabel Cristina Silva Baptista Brandão – Divisão de Parcerias e Planejamento.**

A Associação Bom Pastor – CNPJ 07.668.736-0001/81 vem, respeitosamente à presença de V.S. solicitar a **Prorrogação por mais 30 dias dos serviços de Medida Socioeducativa em Meio Aberto - Liberdade Assistida, Prestação de Serviço a Comunidade e Pré Medida mediante Termo de Colaboração / Processo nº 14535/2019** tendo início 01 de Janeiro a 31 de Dezembro/2019, data de encerramento do contrato, tendo em vista que o Edital de Chamamento Público, foi publicado em 29 de novembro de 2019, com prazo final para entrega de documentação em 02/01/2020. Desta forma a entidade, dará continuidade por mais um mês no atendimento aos adolescentes, não prejudicando assim os mesmos.

Sem mais, desde já agradecemos e nos colocamos a disposição.

Sorocaba, 04 de Dezembro de 2019.

JOSÉ ROBERTO ROSA/ SARA ARACELI CARVALHO RIBEIRO MENDES.

PRESIDENTE/ VICE PRESIDENTE

Recebemos / SIAS  
05/12/2019  
Ron

**ASSOCIAÇÃO BOM PASTOR**

CNPJ-MF: 07.668.736/0001-81  
Rua Demanda do Vale Blazeck, 517 - Vila Barão  
CEP: 18065-580 - Sorocaba-SP  
Tel: (15) 3212-1965 / 3234-1557  
E-mail: [pastoraldomenor@terra.com.br](mailto:pastoraldomenor@terra.com.br)

Registro SEADS/PS nº 6207/2007  
Registro nº 106 Conselho Municipal - Dir. Criança e Adolescente  
Registro nº 003/2007 - Conselho Municipal de Assistência Social  
Utilidade Pública Municipal Lei 7913, de 18.09.06  
Utilidade Pública Estadual Lei 13.687 de 14.09.2009  
Utilidade Pública Federal Portaria Ministério da Justiça 2053 de 6.8.2010



**PASTORAL DO MENOR - CNBB**  
"... para que crianças e adolescentes tenham vida em plenitude!"

## **ASSOCIAÇÃO BOM PASTOR**

**Sorocaba, 04 de Dezembro 2019.**

**Ao**

**Ilmo. Sr. Paulo Henrique Campos Soranz**

**Dd. Secretária Municipal de Igualdade e Assistência Social**

A Associação Bom Pastor, ao participar do Edital de Chamamento Público nº 03/2018, a fim de utilizar os recursos públicos e estando de acordo com a Política Nacional de Assistência Social, propõe a execução do **Serviço Proteção Social Especial de Média Complexidade de Medida Socioeducativa em Meio Aberto e a execução da Pré Medida na Região Norte da cidade.**

### **HISTORICO:**

**TEMPO DE EXPERIENCIA: 13 ANOS na execução do Serviço de Convivência e Fortalecimento de Vínculo na MSE junto ao projeto do PAR - Programa de Atenção Religiosa e também acompanhando a MSE em meio aberto pela Pastoral do Menor.**

Fundado em 10 de agosto de 2005, a Associação Bom Pastor surgiu como uma iniciativa dos voluntários da Pastoral do Menor, para atender crianças e adolescentes nas regiões periféricas da cidade. Nos últimos treze anos passou a contar com o Departamento Pastoral do Menor e, além dos cursos e atendimento a pessoas carentes que mantém em sua sede, à Rua Capitão Pedro Tavares, 315, Largo do Divino expandiu suas atividades para diversos bairros da cidade, implantando os Centros Educacionais Comunitários na linha da Pastoral do Menor, em bairros onde havia insuficiência de atendimento social a crianças carentes. A experiência em trabalhos com adolescentes carentes da periferia, motivou as parceria com a Fundação CASA, na área das Medidas Sócio-Educativas: Liberdade

### **ASSOCIAÇÃO BOM PASTOR**

CNPJ-MF: 07.668.736/0001-81  
Rua Demanda do Vale Blazneck, 517 - Vila Barão  
CEP: 18065-580 - Sorocaba-SP  
Tel: (15) 3212-1965 / 3234-1557  
E-mail: [pastoraldomenor@terra.com.br](mailto:pastoraldomenor@terra.com.br)

Registro SEADS/PS nº 6207/2007  
Registro nº 106 Conselho Municipal - Dir. Criança e Adolescente  
Registro nº 003/2007 - Conselho Municipal de Assistência Social  
Utilidade Pública Municipal Lei 7913, de 18.09.06  
Utilidade Pública Estadual Lei 13.687 de 14.09.2009  
Utilidade Pública Federal Portaria Ministério da Justiça 2053 de 6.8.2010



## ASSOCIAÇÃO BOM PASTOR

Assistida e Prestação de Serviço a Comunidade– Projeto Girassol entre os anos de 2006 até 2013, retomando em 2016 com atuação na zona OESTE da cidade e Casa Dom Luciano Internação e o Centro de Atendimento Inicial CAIP de 2006 a 2016. Atualmente sendo administrada pela Associação Dom Luciano – Pastoral do Menor. A entidade atende atualmente cerca de 1500 crianças, adolescentes e familiares carentes em situação de vulnerabilidade social em 14 bairros do município de Sorocaba.

**Nome do Representante Legal:** JOSE ROBERTO ROSA e/ou SARA ARACELI CARVALHO RIBEIRO MENDES

**Assinatura:**

## PLANO DE TRABALHO - 2019 - 2020

### 1) IDENTIFICAÇÃO DA ORGANIZAÇÃO SOCIAL

<b>Nome da Organização: ASSOCIAÇÃO BOM PASTOR</b>		
<b>Data de Constituição:</b> 12/10/2005		
<b>CNPJ:</b> 07.668.736/0001-81	<b>Data de inscrição no CNPJ:</b> 17/10/2005	
<b>Endereço:</b> Rua Demanda do Vale Blaseck, 517		
<b>Cidade / Uf:</b> Sorocaba / SP	<b>Bairro:</b> Vila Barão	<b>CEP:</b> 18065-580
<b>Sede Administrativa:</b> Rua Capitão Pedro Tavares, 315 – Largo do Divino - CEP: 18051-330 – Sorocaba / SP		
<b>Telefone:</b> (15) 32325559 / 3234-1557/ 3212-1965	<b>Fax:</b> -	
<b>Site:</b> <a href="http://www.pastoraldomenorsorocaba.org.br">www.pastoraldomenorsorocaba.org.br</a>	<b>E-mail:</b> <a href="mailto:pastoraldomenor@terra.com.br">pastoraldomenor@terra.com.br</a> <a href="mailto:projetoagirassol@yahoo.com.br">projetoagirassol@yahoo.com.br</a>	
<ul style="list-style-type: none"><li>• <b>Horário de funcionamento:</b> Das 08h as 17h ( Horário administrativo ) Das 09h as 19h ( Horário de atendimento a adolescentes e famílias )</li><li>• Nos dias em que o feriado ocorrer de terça feira ou de quinta feira a entidade</li></ul>		

### ASSOCIAÇÃO BOM PASTOR

CNPJ-MF: 07.668.736/0001-81  
Rua Demanda do Vale Blaseck, 517 - Vila Barão  
CEP: 18065-580 - Sorocaba-SP  
Tel: (15) 3212-1965 / 3234-1557  
E-mail: [pastoraldomenor@terra.com.br](mailto:pastoraldomenor@terra.com.br)

Registro SEADS/PS nº 6207/2007  
Registro nº 106 Conselho Municipal - Dir. Criança e Adolescente  
Registro nº 003/2007 - Conselho Municipal de Assistência Social  
Utilidade Pública Municipal Lei 7913, de 18.09.06  
Utilidade Pública Estadual Lei 13.687 de 14.09.2009  
Utilidade Pública Federal Portaria Ministério da Justiça 2053 de 6.8.2016



PASTORAL DO MENOR - CNBB

"... para que crianças e adolescentes tenham vida em plenitude!"

## ASSOCIAÇÃO BOM PASTOR

*emenda o mesmo.*

- *Dias da semana: 2ª a 6ª / aos sábados em sistema de plantão quando houver necessidade.*
- *A entidade prevê um encontro de formação a cada semestre (janeiro e julho) com todos os funcionários e nesta semana que será avisada previamente, não teremos atendimento.*

### 1.2) INSCRIÇÕES E REGISTROS

<b>Inscrição no CMAS</b>	<b>Nº 003/2007</b>
<b>Registro no CMDCA (quando houver)</b>	<b>Nº 106</b>
<b>Inscrição no CNAS</b>	<b>Nº -</b>
<b>Inscrição no CMI (quando houver)</b>	<b>Nº -</b>
<b>CEBAS – último registro e validade</b>	Portaria nº 254/2014, item 52 – validade de 22/12/2014 á 21/12/2017.
<b>Utilidade Pública (x) Federal (x)Estadual (x)Municipal</b>	<b>Nº Utilidade Pública Municipal Lei 7913, de 18.09.06</b> Utilidade Pública Federal Portaria Ministério da Justiça 2053 de 6.8.2010 Utilidade Pública Estadual Lei 13.687 de 14.09.2009

**( x )** Outros: CRCE 0587/2012 – Certificado de Regularidade Cadastral de Entidades  
SEADS/PS 6207/2007 – Cadastro Pró Social

### 1.3) COMPOSIÇÃO DA ATUAL DIRETORIA ESTATUTÁRIA

**Presidente ou Representante legal da entidade: JOSÉ ROBERTO ROSA**

#### ASSOCIAÇÃO BOM PASTOR

CNPJ-MF: 07.668.736/0001-81  
Rua Demanda do Vale Blazek, 517 - Vila Barão  
CEP: 18065-580 - Sorocaba-SP  
Tel: (15) 3212-1965 / 3234-1557  
E-mail: [pastoraldomenor@terra.com.br](mailto:pastoraldomenor@terra.com.br)

Registro SEADS/PS nº 6207/2007  
Registro nº 106 Conselho Municipal - Dir. Criança e Adolescente  
Registro nº 003/2007 - Conselho Municipal de Assistência Social  
Utilidade Pública Municipal Lei 7913, de 18.09.06  
Utilidade Pública Estadual Lei 13.687 de 14.09.2009  
Utilidade Pública Federal Portaria Ministério da Justiça 2053 de 6.8.2010



PASTORAL DO MENOR - CNBB

"... para que crianças e adolescentes tenham vida em plenitude!"

### ASSOCIAÇÃO BOM PASTOR

<b>Cargo:</b> PRESIDENTE		<b>Profissão:</b> ADMINISTRADOR	
<b>CPF:</b> 749.457.268-68	<b>Data de nasc.:</b> 01/04/1954	<b>RG:</b> 6.181.929	<b>Órgão Expedidor:</b> SSP/SP
<b>Vigência do mandato da diretoria atual de 03/10/2016 até 03/10/2019</b>			

#### 1.4) RELACIONE OS DEMAIS DIRETORES:

<b>Nome do Diretor: Sara Araceli de Carvalho Ribeiro Mendes - CPF - RG</b>			
<b>Cargo:</b> VICE - PRESIDENTE		<b>Profissão:</b> GERENTE ADMINISTRATIVA	
<b>CPF:</b> 337.225.808-89	<b>RG:</b> 34.334.697-7	<b>Órgão Expedidor:</b> SSP/SP	
<b>Nome do Diretor: Wellington Augusto Ribeiro Mendes de Carvalho</b>			
<b>Cargo:</b> 1ª SECRETÁRIA		<b>Profissão:</b> ORIENTADOR TÉCNICO	
<b>CPF:</b> 366.908.658-78	<b>RG:</b> 32.506.836-7	<b>Órgão Expedidor:</b> SSP/SP	
<b>Nome do Diretor: KAMILA OLIVEIRA DA SILVA</b>			
<b>Cargo:</b> 2ª SECRETÁRIA		<b>Profissão:</b> PSICOLOGA	
<b>CPF:</b> 221.181.378-00	<b>RG:</b> 28.741.381-0	<b>Órgão Expedidor:</b> SSP/SP	
<b>Nome do Diretor: ADRIANA COSTA CAMPOS ROSA</b>			
<b>Cargo:</b> 1ª TESOUREIRA		<b>Profissão:</b> PEDAGOGA	
<b>CPF:</b> 184.058.328-23	<b>RG:</b> 27.764.047-7	<b>Órgão Expedidor:</b> SSP/SP	
<b>Nome do Diretor: MARIA APARECIDA CAMPOS ROSA</b>			
<b>Cargo:</b> 2ª TESOUREIRA		<b>Profissão:</b> PEDAGOGA	
<b>CPF:</b> 795.137.008-87	<b>RG:</b> 2.223.888	<b>Órgão Expedidor:</b> SSP/SP	
<b>Nome do Diretor: ANDERSON ZANETI RIBEIRO DE LIMA</b>			
<b>Cargo:</b> CONSELHO FISCAL		<b>Profissão:</b> ARTESÃO	
<b>CPF:</b> 005.194.361-13	<b>RG:</b>	<b>Órgão Expedidor:</b> SSP/SP	
<b>Nome do Diretor: WILLIAM HENRIQUE DA SILVA</b>			
<b>Cargo:</b> CONSELHO FISCAL		<b>Profissão:</b> HISTORIADOR/LICENCIATURA	
<b>CPF:</b> 219054138-74	<b>RG:</b> 32.404.352-1	<b>Órgão Expedidor:</b> SSP/SP	
<b>Nome do Diretor: JANE DE ARAÚJO LIMA</b>			

#### ASSOCIAÇÃO BOM PASTOR

CNPJ-MF: 07.668.736/0001-81  
Rua Demanda do Vale Blazeck, 517 - Vila Barão  
CEP: 18065-580 - Sorocaba-SP  
Tel: (15) 3212-1965 / 3234-1557  
E-mail: [pastoraldomenor@terra.com.br](mailto:pastoraldomenor@terra.com.br)

Registro SEADS/PS nº 6207/2007  
Registro nº 106 Conselho Municipal - Dir. Criança e Adolescente  
Registro nº 003/2007 - Conselho Municipal de Assistência Social  
Utilidade Pública Municipal Lei 7913, de 18.09.06  
Utilidade Pública Estadual Lei 13.687 de 14.09.2009  
Utilidade Pública Federal Portaria Ministério da Justiça 2053 de 6.8.2010



PASTORAL DO MENOR - CNBB

"...para que crianças e adolescentes tenham vida em plenitude!"

## ASSOCIAÇÃO BOM PASTOR

<b>Cargo:</b> CONSELHO FISCAL		<b>Profissão:</b> ASSISTENTE SOCIAL
<b>CPF:</b> 177.270.168-88	<b>RG:</b> 28.065.559-9	<b>Órgão Expedidor:</b> SSP/SP

### 2) ÁREA DA ATIVIDADE

Preponderante:

( X ) Assistência Social ( ) Saúde ( ) Educação ( ) Cultura ( ) Esporte

Secundário :

( X ) Assistência Social ( X ) Saúde ( X ) Educação ( X ) Cultura ( X ) Esporte

### 2.1 ) NATUREZA DA ORGANIZAÇÃO SOCIAL

( X ) Atendimento ( ) Assessoramento ( ) Defesa e garantia de direitos

### 3 ) IDENTIFICAÇÃO DO SERVIÇO POR PROTEÇÃO

( ) Básica ( X ) Especial de Média Complexidade ( ) Especial de Alta Complexidade

### 4) VALOR DA PROPOSTA

ZONA NORTE DA CIDADE

120 ADOLESCENTES ( R\$ 278,25 PER CAPITA )

R\$ 33.390,00

### 5 ) TIPO DE SERVIÇO

Serviço de Proteção Social Especial de Média Complexidade de Medidas Socioeducativas para Adolescentes em Meio Aberto.

Atendimento a adolescentes em Pré Medida, advindos de Boletim de Ocorrência porém sem determinação judicial

### 5.1) PUBLICO ALVO

Atendimento a 120 adolescentes de ambos os sexos compreendendo a faixa etária de 12 a 18 anos e excepcionalmente até aos 21 anos inseridos nas medidas socioeducativas de Liberdade Assistida, Prestação de Serviço a Comunidade e Pré medida e suas respectivas famílias, tendo como diretriz o Estatuto da Criança e do Adolescente ECA e o Sistema Nacional de Atendimento

### ASSOCIAÇÃO BOM PASTOR

CNPJ-MF: 07.668.736/0001-81

Rua Demanda do Vale Blazeck, 517 - Vila Barão

CEP: 18065-580 - Sorocaba-SP

Tel: (15) 3212-1965 / 3234-1557

E-mail: [pastoraldomenor@terra.com.br](mailto:pastoraldomenor@terra.com.br)

Registro SEADS/PS nº 6207/2007

Registro nº 106 Conselho Municipal - Dir. Criança e Adolescente

Registro nº 003/2007 - Conselho Municipal de Assistência Social

Utilidade Pública Municipal Lei 7913, de 18.09.06

Utilidade Pública Estadual Lei 13.687 de 14.09.2009

Utilidade Pública Federal Portaria Ministério da Justiça 2053 de 6.8.2010



PASTORAL DO MENOR - CNBB

"... para que crianças e adolescentes tenham vida em plenitude!"

## ASSOCIAÇÃO BOM PASTOR

Socioeducativo SINASE e as práticas do Processo Circular da Justiça Restaurativa.

### 5.2 ) IDENTIFICAÇÃO DO TERRITÓRIO PARA EXECUÇÃO DO SERVIÇO

#### REGIONAL NORTE

#### 5.2.1 ) TERRITÓRIO DE INSERÇÃO E ABRANGENCIA DA EXECUÇÃO DO SERVIÇO.

Nome: **NÚCLEO ANA PAULA ELEOTÉRIO - HABITETO**

Endereço: **RUA PROF. JORGE CARVALHO DE MORAES, 305 ( ANTIGA RUA 05, 95)**

Cidade/ UF: **SOROCABA/SP**

Núcleo 1 / Endereço: **CEC HABITETO**

**ENDEREÇO:** Rua Prof. Jorge Carvalho de Moraes, 305 (antiga R.Cinco nº 95) -  
Conjunto Habitacional Ana Paula Eleutério - CEP: 18079-725

Locado ( )                      Próprio ( )                      Cedido (X)

Condições de acessibilidade Sim ( )                      Parcialmente (X)                      Não possui ( )



#### ASSOCIAÇÃO BOM PASTOR

CNPJ-MF: 07.668.736/0001-81

Rua Demanda do Vale Blazeck, 517 - Vila Barão

CEP: 18065-580 - Sorocaba-SP

Tel: (15) 3212-1965 / 3234-1557

E-mail: [pastoraldomenor@terra.com.br](mailto:pastoraldomenor@terra.com.br)

Registro SEADS/PS nº 6207/2007

Registro nº 106 Conselho Municipal - Dir. Criança e Adolescente

Registro nº 003/2007 - Conselho Municipal de Assistência Social

Utilidade Pública Municipal Lei 7913, de 18.09.06

Utilidade Pública Estadual Lei 13.687 de 14.09.2009

Utilidade Pública Federal Portaria Ministério da Justiça 2053 de 6.8.2010



## PASTORAL DO MENOR - CNBB

"... para que crianças e adolescentes tenham vida em plenitude!"

### ASSOCIAÇÃO BOM PASTOR

Descrição e quantificação dos ambientes disponíveis	Equipamento/móveis disponíveis para o desenvolvimento do serviço	Materiais de consumo disponíveis para o desenvolvimento do serviço
08 Salas 01 Salão 01 Recepção 01 Cozinha com dispensa 01 Refeitório 11 Banheiros 01 Quadra poli esportiva.	08 lousas, 130 carteiras universitárias com 73 cadeiras, 56 cadeiras de plástico, 10 mesas de plástico quadradas, 07 armários, 06 mesa de apoio, 02 TV, 03 DVD, 01 caixa de som, 01 data show, 70 cadeiras de plástico do salão, 02 escrivaninhas, 01 notebook, 01 computador, 09 ventiladores, tatames e instrumentos de percussão. Geladeira, freezer, fogão industrial com forno, 07 mesas com 08 acentos cada uma. Traves de futebol, cestas de basquete, rede de vôlei, placas de EVA usadas como Tatames, para aulas de jiu jitsu e Taekwondo. 12 extintores com placas sinalizadoras.	Lápis, lápis de cor, canetas, borrachas, régua, sulfite, caderno, giz, apagador, cola, tesoura, lixeira, painel, pistola de cola quente, guache, cartolina, pinceis, apontador, caneta piloto, crepom, durex, fita dupla face, grampeador, estilete, cliques, furador, plástico ofício, pastas, agendas, corretivo, cone, bambolê, bola, corda, coletes, filmes / desenhos, Brinquedoteca (brinquedos e jogos) e Livros infantis. Gás, panelas, leiteiras, frigideira, canecas, pratos, talheres, batedeira, liquidificador, processador, jarra, potes plásticos, facas de corte, tábua, potes plásticos, potes plásticos grandes com tampas,

#### ASSOCIAÇÃO BOM PASTOR

CNPJ-MF: 07.668.736/0001-81  
Rua Demanda do Vale Blazeck, 517 - Vila Barão  
CEP: 18065-580 - Sorocaba-SP  
Tel: (15) 3212-1965 / 3234-1557  
E-mail: [pastoraldomenor@terra.com.br](mailto:pastoraldomenor@terra.com.br)

Registro SEADS/PS nº 6207/2007  
Registro nº 106 Conselho Municipal - Dir. Criança e Adolescente  
Registro nº 003/2007 - Conselho Municipal de Assistência Social  
Utilidade Pública Municipal Lei 7913, de 18.09.06  
Utilidade Pública Estadual Lei 13.687 de 14.09.2009  
Utilidade Pública Federal Portaria Ministério da Justiça 2053 de 6.8.2010





## PASTORAL DO MENOR - CNBB

"... para que crianças e adolescentes tenham vida em plenitude!"

### ASSOCIAÇÃO BOM PASTOR

		bacias, tolas de mesa, guardanapos, luvas, descartáveis, tocas descartáveis, aventais, bandejas, escorredor de louça e garrafa térmica.
--	--	--

**Nome: NUCLEO - ESMERALDA**

**Endereço: RUA MITRE FIUZA AYRES, 105 – PQ. ESMERALDA**

**Cidade/ UF: SOROCABA/SP**

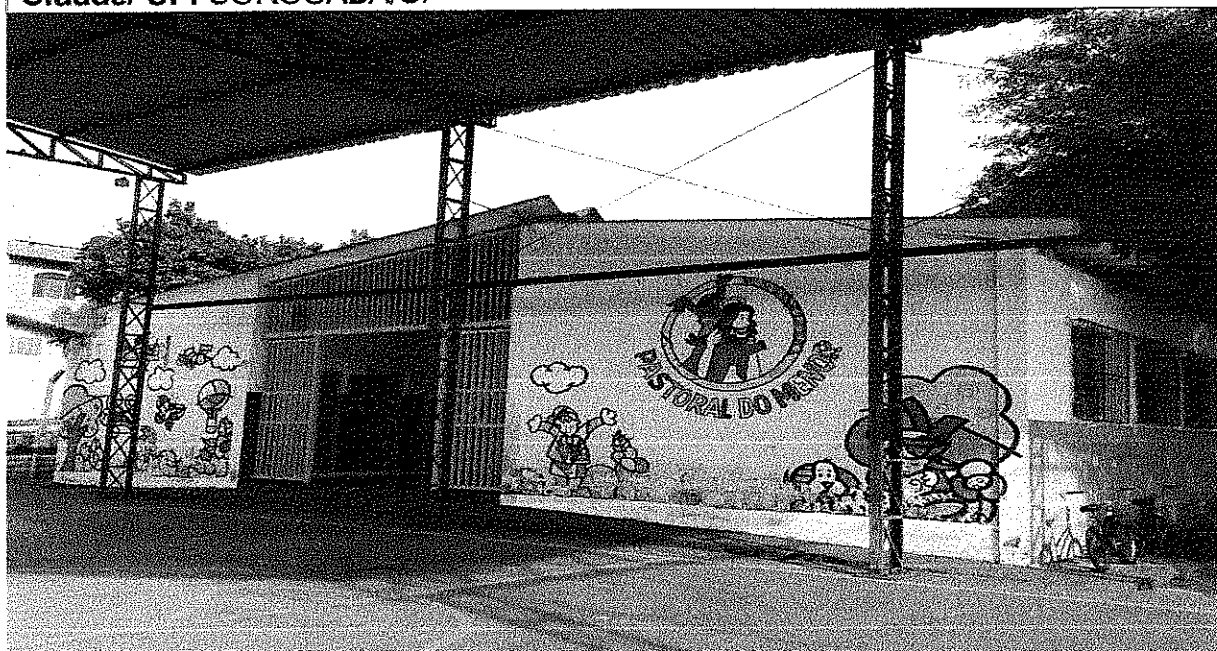

**Núcleo 1 / Endereço: ESMERALDA**

Locado ( )

Próprio ( )

Cedido ( X )

Condições de acessibilidade

Sim ( X )

Parcialmente ( )

Não Possui ( )

Descrição e quantificação dos ambientes	Equipamentos/ móveis disponíveis para o desenvolvimento do	Materiais de consumo disponíveis para o desenvolvimento do Serviço
---	--	--

#### ASSOCIAÇÃO BOM PASTOR

CNPJ-MF: 07.668.736/0001-81

Rua Demanda do Vale Blazeck, 517 - Vila Barão

CEP: 18065-580 - Sorocaba-SP

Tel: (15) 3212-1965 / 3234-1557

E-mail: [pastoraldomenor@terra.com.br](mailto:pastoraldomenor@terra.com.br)

Registro SEADS/PS nº 6207/2007

Registro nº 106 Conselho Municipal - Dir. Criança e Adolescente

Registro nº 003/2007 - Conselho Municipal de Assistência Social

Utilidade Pública Municipal Lei 7913, de 18.09.06

Utilidade Pública Estadual Lei 13.687 de 14.09.2009

Utilidade Pública Federal Portaria Ministério da Justiça 2053 de 6.8.2010



## PASTORAL DO MENOR - CNBB

"... para que crianças e adolescentes tenham vida em plenitude!"

### ASSOCIAÇÃO BOM PASTOR

disponíveis.	Serviço	
07 salas	<ul style="list-style-type: none"><li>• Mesa Grande (05)</li><li>• Armário (2)</li><li>• Ventiladores (2)</li><li>• Mesas escolares (20)</li><li>• Cadeiras (42)</li><li>• Lousa (3)</li><li>• Poltrona(2)</li><li>• 30 cadeiras</li><li>• Mesa de ping-pong(1)</li><li>• 04 extintores com placa</li></ul>	- copos
01 cozinha		- panelas / panelas de
01 área coberta/ refeitório		pressão/ formas
02 banheiros femininos		- pratos
02 banheiros masculinos		- talheres
01 quadra coberta		- Botijão de gás
02 dispensas		- Lixeiras grandes e pequenas

**Nome: NÚCLEO SÃO BENTO II**

**Endereço: RUA DORACI DO AMARAL, 104 – PQ. SÃO BENTO**

**Cidade/ UF: SOROCABA/SP**



**Núcleo 1 / Endereço: SÃO BENTO**

Locado ( X )

Próprio ( )

Cedido ( )

#### ASSOCIAÇÃO BOM PASTOR

CNPJ-MF: 07.668.736/0001-81

Rua Demanda do Vale Blazek, 517 - Vila Barão

CEP: 18065-580 - Sorocaba- SP

Tel: (15) 3212-1965 / 3234-1557

E-mail: [pastoraldomenor@terra.com.br](mailto:pastoraldomenor@terra.com.br)

Registro SEADS/PS nº 6207/2007

Registro nº 106 Conselho Municipal - Dir. Criança e Adolescente

Registro nº 003/2007 - Conselho Municipal de Assistência Social

Utilidade Pública Municipal Lei 7913, de 18.09.06

Utilidade Pública Estadual Lei 13.687 de 14.09.2009

Utilidade Pública Federal Portaria Ministério da Justiça 2053 de 08.2010



## PASTORAL DO MENOR - CNBB

"... para que crianças e adolescentes tenham vida em plenitude!"

### ASSOCIAÇÃO BOM PASTOR

#### Condições de acessibilidade

Sim ( )

Parcialmente ( X )

Não Possui ( )

Descrição e quantificação dos ambientes disponíveis.	Equipamentos/ móveis disponíveis para o desenvolvimento do Serviço	Materiais de consumo disponíveis para o desenvolvimento do Serviço
06 salas para atividades e oficinas 04 banheiros 01 cozinha	03 armários 01 prateleira de ferro 32 cadeiras universitárias 70 cadeiras refeitório 10 mesas refeitório 05 mesas escritório 01 TV 01 DVD 03 aparelhos de som 01 geladeira 01 fogão 06 extintores com placas sinalizadoras	Botijões de gás lousas Caneca Painéis / Painéis De Pressão/ Formas Pratos Talheres

**Nome: NUCLEO LARANJEIRAS**

**Endereço: RUA MENALDO COSTA SILVA RODRIGUES, 546 – PQ. LARANJEIRAS**

**Cidade / UF: SOROCABA/SP**

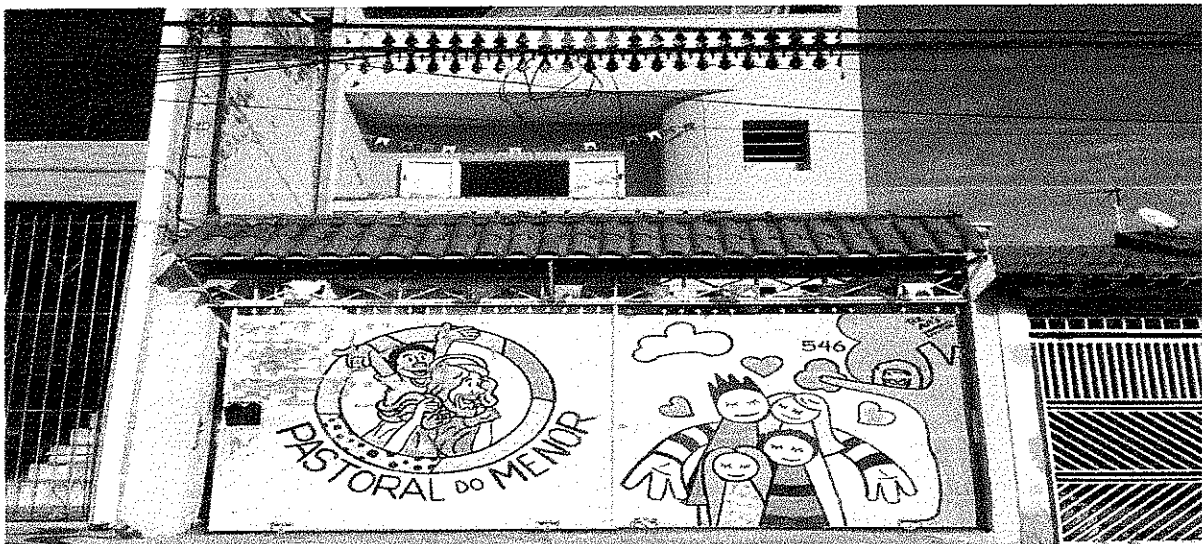

#### ASSOCIAÇÃO BOM PASTOR

CNPJ-MF: 07.668.736/0001-81

Rua Demanda do Vale Blazek, 517 - Vila Barão

CEP: 18065-580 - Sorocaba-SP

Tel: (15) 3212-1965 / 3234-1557

E-mail: [pastoraldomenor@terra.com.br](mailto:pastoraldomenor@terra.com.br)

Registro SEADS/PS nº 6207/2007

Registro nº 106 Conselho Municipal - Dir. Criança e Adolescente

Registro nº 003/2007 - Conselho Municipal de Assistência Social

Utilidade Pública Municipal Lei 7913, de 18.09.06

Utilidade Pública Estadual Lei 13.687 de 14.09.2009

Utilidade Pública Federal Portaria Ministério da Justiça 2053 de 6.8.2010



PASTORAL DO MENOR - CNBB

"... para que crianças e adolescentes tenham vida em plenitude!"

### ASSOCIAÇÃO BOM PASTOR

Núcleo 1 / Endereço: RUA MENALDO COSTA SILVA ROGRIGUES, 546 – PQ.  
LARANJEIRAS

Locado ( X )

Próprio ( )

Cedido ( )

Condições de acessibilidade

Sim ( )

Parcialmente ( X )

Não Possui ( )

Descrição e quantificação dos ambientes disponíveis.	Equipamentos/ móveis disponíveis para o desenvolvimento do Serviço	Materiais de consumo disponíveis para o desenvolvimento do Serviço
04 salas 01 cozinha 01 copa 03 banheiros 01 area de serviço 01 garagem coberta 01 varanda	03 armários 04 mesas e cadeiras de escritório. 01 arquivos 02 computadores 01 impressoras 05 mesa 80 cadeiras 01 geladeira 01 fogão 02 TV 02 extintores com placas sinalizadoras	- copos - panelas / panelas de pressão/ formas - pratos - talheres - assadeiras - bandejas - utensílios domésticos - Botijão de gás - Lixeiras grandes e pequenas - Telefone

Nome: CRAS VILA HELENA

Endereço: R. IDALINA MARIA DE JESUS SILVA, 10 – LOTE 06 JD. ABATIA

Cidade / UF: SOROCABA/SP

#### ASSOCIAÇÃO BOM PASTOR

CNPJ-MF: 07.668.736/0001-81

Rua Demanda do Vale Blazeck, 517 - Vila Barão

CEP: 18065-580 - Sorocaba-SP

Tel: (15) 3212-1965 / 3234-1557

E-mail: [pastoraldomenor@terra.com.br](mailto:pastoraldomenor@terra.com.br)

Registro SEADS/PS nº 6207/2007

Registro nº 106 Conselho Municipal - Dir. Criança e Adolescente

Registro nº 003/2007 - Conselho Municipal de Assistência Social

Utilidade Pública Municipal Lei 7913, de 18.09.06

Utilidade Pública Estadual Lei 13.687 de 14.09.2009

Utilidade Pública Federal Portaria Ministério da Justiça 2053 de 6.8.2010



PASTORAL DO MENOR - CNBB

"... para que crianças e adolescentes tenham vida em plenitude!"

## ASSOCIAÇÃO BOM PASTOR



Núcleo 1 / Endereço: CRAS – VILA HELENA

Locado ( )

Próprio ( )

Cedido ( X )

Condições de acessibilidade

Sim ( X )

Parcialmente ( )

Não Possui ( )

Descrição e quantificação dos ambientes disponíveis.	Equipamentos/ móveis disponíveis para o desenvolvimento do Serviço	Materiais de consumo disponíveis para o desenvolvimento do Serviço
05 salas 01 cozinha / copa 03 banheiros 01 area de serviço		

### ASSOCIAÇÃO BOM PASTOR

CNPJ-MF: 07.668.736/0001-81

Rua Demanda do Vale Blazeck, 517 - Vila Barão

CEP: 18065-580 - Sorocaba-SP

Tel: (15) 3212-1965 / 3234-1557

E-mail: [pastoraldomenor@terra.com.br](mailto:pastoraldomenor@terra.com.br)

Registro SEADS/PS nº 6207/2007

Registro nº 106 Conselho Municipal - Dir. Criança e Adolescente

Registro nº 003/2007 - Conselho Municipal de Assistência Social

Utilidade Pública Municipal Lei 7913, de 18.09.06

Utilidade Pública Estadual Lei 13.687 de 14.09.2009

Utilidade Pública Federal Portaria Ministério da Justiça 2053 de 6.8.2010



PASTORAL DO MENOR - CNBB

"... para que crianças e adolescentes tenham vida em plenitude!"

## ASSOCIAÇÃO BOM PASTOR

<b>Nome: PROJETO GIRASSOL – SEDE ADMINISTRATIVA</b>
<b>Endereço: CAPITÃO GRANDINO, 251 – JD. PAULISTANO</b>
<b>Cidade / UF: SOROCABA/SP</b>



Núcleo 1 / Endereço: CAPITÃO GRANDINO, 251 – JD. PAULISTANO

Locado ( X )                      Próprio ( )                      Cedido ( )

Condições de acessibilidade

Sim ( )                      Parcialmente ( X )                      Não Possui ( )

Descrição e quantificação dos ambientes disponíveis.	Equipamentos/ móveis disponíveis para o desenvolvimento do Serviço	Materiais de consumo disponíveis para o desenvolvimento do Serviço
07 salas	04 armários	- copos
01 cozinha	06 mesas e cadeiras de escritório.	- panelas / panelas de pressão/ formas
01 copa	01 arquivos	- pratos
05 banheiros	10 computadores	- talheres
01 area de serviço	03 impressoras	- assadeiras
01 garagem coberta	03 mesa	- bandejas
01 espaço gourmet		

### ASSOCIAÇÃO BOM PASTOR

CNPJ-MF: 07.668.736/0001-81  
Rua Demanda do Vale Blazeck, 517 - Vila Barão  
CEP: 18065-580 - Sorocaba- SP  
Tel: (15) 3212-1965 / 3234-1557  
E-mail: [pastoraldomenor@terra.com.br](mailto:pastoraldomenor@terra.com.br)

Registro SEADS/PS nº 6207/2007  
Registro nº 106 Conselho Municipal - Dir. Criança e Adolescente  
Registro nº 003/2007 - Conselho Municipal de Assistência Social  
Utilidade Pública Municipal Lei 7913, de 18.09.06  
Utilidade Pública Estadual Lei 13.687 de 14.09.2009  
Utilidade Pública Federal Portaria Ministério da Justiça 2053 de 6.8.2010



## PASTORAL DO MENOR - CNBB

"... para que crianças e adolescentes tenham vida em plenitude!"

### ASSOCIAÇÃO BOM PASTOR

80 cadeiras	- utensílios domésticos
01 geladeira	- Botijão de gás
01 fogão	- Lixeiras grandes e pequenas
02 TV	- Telefone
02 extintores com placas sinalizadoras	

- **O local de atendimento individual / elaboração do PIA e de atendimento das famílias será realizado a princípio na Casa/ SEDE na Rua Capitão Grandino 251. Jd. Paulistano.**

#### 5.3 ) VAGAS OFERECIDAS PARA O SERVIÇO

**120 VAGAS**

#### 5.4 ) DESCRIÇÃO DA REALIDADE ( Diagnóstico )

A Região Norte de Sorocaba é destacada por ser uma região com o maior número de concentração populacional, acompanhado de um quadro de vulnerabilidade social bem acentuado, com casos de riscos sociais constituídos por famílias onde há situação de moradia irregular. O aspecto financeiro apresenta famílias com baixa renda, onde grande parte é de formação monoparental, onde a separação, divórcio, é observada com certa frequência, e que, a partir deste ponto, a figura paterna se torna ausente ou negativa, aspectos de conflitos são presentes nas relações intrafamiliares, o que prejudica a relação pai-filho.

Quanto aos familiares observa-se trabalhos informais, com renda média de salário mínimo.

O uso de álcool ou drogas entre familiares próximos são relatados, além de primos ou irmãos envolvidos no meio delitivo.

Quanto aos jovens que ingressam no programa de acompanhamento, há maior predominância de envolvimento na prática de tráfico de drogas, sendo que 50% corresponde a prática de roubo, seguido de furto e outras infrações menores.

#### ASSOCIAÇÃO BOM PASTOR

CNPJ-MF: 07.668.736/0001-81  
Rua Demanda do Vale Blazeck, 517 - Vila Barão  
CEP: 18065-580 - Sorocaba-SP  
Tel: (15) 3212-1965 / 3234-1557  
E-mail: [pastoraldomenor@terra.com.br](mailto:pastoraldomenor@terra.com.br)

Registro SEADS/PS nº 6207/2007  
Registro nº 106 Conselho Municipal - Dir. Criança e Adolescente  
Registro nº 003/2007 - Conselho Municipal de Assistência Social  
Utilidade Pública Municipal Lei 7913, de 18.09.06  
Utilidade Pública Estadual Lei 13.687 de 14.09.2009  
Utilidade Pública Federal Portaria Ministério da Justiça 2053 de 6.8.2010



## PASTORAL DO MENOR - CNBB

"... para que crianças e adolescentes tenham vida em plenitude!"

### ASSOCIAÇÃO BOM PASTOR

A evasão escolar ocorre em 70% dos adolescentes, com período médio de 2 anos de evasão, com histórico de dificuldades da ordem comportamental, usualmente o período de evasão corresponde ao tempo em que se envolveu e se identificou com o meio delitivo. A maioria dos adolescentes interrompeu seus estudos entre o 7º ano do EF e o 1º ano do EM. A evasão tem correlação com quadro de defasagem escolar, com crenças de incapacidade para o aprendizado em relatos.

A idade dos adolescentes de maior incidência é entre 16, 17 e 18 anos.

O uso de drogas é condição frequente no diagnóstico, ocorrendo prevalência do consumo de maconha, com frequência diária média de 3-5 cigarros desta por dia, em casos mais graves 8 cigarros de maconha por dia. O uso de cocaína também é relatado, porém em frequência menor, há casos específicos de consumo de crack. O entendimento da maconha como algo natural e que não causa danos faz parte das crenças centrais dos adolescentes. Poucos compreendem os malefícios deste hábito.

Quanto ao gênero 10%, em média, são do gênero feminino, os demais masculinos.

A maioria dos adolescentes nunca participou de algum curso profissionalizante, em média 80% destes.

A paternidade precoce ocorre em torno de 15% dos jovens.

Sobre o quadro comportamental há histórico de oposição a regras, tatuagens como forma de identificação a grupos específicos do meio delitivo, entendimento distorcido de figuras de autoridades como rivais. O campo afetivo é direcionado à genitora, são jovens com carências afetivas reprimidas, das quais têm dificuldade de falar ou expressar, gerando comportamentos defensivos nos estágios iniciais de acolhimento. Raramente falaram ou expressaram questões emocionais ou lembranças negativas, o que tem relação com o consumo excessivo de drogas como recurso inconsciente de alívio de emoções conturbadas. Após parte do processo passam a falar sobre essas questões, ou seja: o diálogo profundo raramente ocorre. Também há dificuldade em reconhecer sonhos ou perspectivas de vida. O não uso

#### ASSOCIAÇÃO BOM PASTOR

CNPJ-MF: 07.668.736/0001-81  
Rua Demanda do Vale Blazek, 517 - Vila Barão  
CEP: 18065-580 - Sorocaba-SP  
Tel: (15) 3212-1965 / 3234-1557  
E-mail: [pastoraldomenor@terra.com.br](mailto:pastoraldomenor@terra.com.br)

Registro SEADS/PS nº 6207/2007  
Registro nº 106 Conselho Municipal - Dir. Criança e Adolescente  
Registro nº 003/2007 - Conselho Municipal de Assistência Social  
Utilidade Pública Municipal Lei 7913, de 18.09.06  
Utilidade Pública Estadual Lei 13.687 de 14.09.2009  
Utilidade Pública Federal Portaria Ministério da Justiça 2053 de 6.8.2010





PASTORAL DO MENOR - CNBB

"... para que crianças e adolescentes tenham vida em plenitude!"

## ASSOCIAÇÃO BOM PASTOR

do diálogo construtivo gera dificuldades nas relações familiares, que são da ordem comportamental e resistência a limites.

Nota-se, portanto, que o acompanhamento interfere de forma positiva neste quadro de diagnósticos, salvo os casos de descumprimento que impedem a continuidade das ações interventivas.

O Município de Sorocaba é geograficamente grande, apresenta área territorial de 456,0 Km<sup>2</sup>, dividindo-se em área urbana: 249,2 Km<sup>2</sup> e rural: 206,8 Km<sup>2</sup> com densidade demográfica: 1.211hab/Km<sup>2</sup>. A cidade está localizada ao sudoeste do Estado de São Paulo, a 96 km de distância da capital de São Paulo, limitando ao norte com Porto Feliz; ao sul com Votorantim; ao leste com Mairinque; ao nordeste com Itu; ao oeste com Araçoiaba da Serra, ao sudoeste com Salto de Pirapora e a Noroeste com Iperó.

Com base nas informações acima, A Associação Bom Pastor, se alinha com a preocupação municipal de enfrentamento à pobreza, de criar laços de solidariedade na cidade e da prioridade absoluta prevista na Constituição Federal para a criança e o adolescente, tendo condições de se tornar paradigma para outras regiões metropolitanas ou cidades de grande porte, no sentido de que busca uma inserção da periferia para o centro, tendo como principal metodologia a atuação na comunidade através da Liberdade Assistida Comunitária – LAC, buscando melhorar o panorama dos bairros esquecidos pela sociedade, tentando mudar a realidade local, utilizando os próprios atendidos e sua famílias como protagonistas.

O programa irá se desenvolver nos seguintes bairros do município de Sorocaba: Vila Helena / Jd Sueli, Ana Paula Eleotério ( Habiteto ), Laranjeiras, Pq. São Bento I e II, Carandá, Vitória Regia e demais bairros da Zona Norte. Destacamos que com exceção do Vitória Regia I e II, todos os demais tem Centros Educacionais Comunitários da Pastoral do Menor, local totalmente disponível para realizar atendimento aos adolescentes e familiares; no Carandá temos uma parceria com a

### ASSOCIAÇÃO BOM PASTOR

CNPJ-MF: 07.668.736/0001-81

Rua Demanda do Vale Blazek, 517 - Vila Barão

CEP: 18065-580 - Sorocaba-SP

Tel: (15) 3212-1965 / 3234-1557

E-mail: [pastoraldomenor@terra.com.br](mailto:pastoraldomenor@terra.com.br)

Registro SEADS/PS nº 6207/2007

Registro nº 106 Conselho Municipal - Dir. Criança e Adolescente

Registro nº 003/2007 - Conselho Municipal de Assistência Social

Utilidade Pública Municipal Lei 7913, de 18.09.06

Utilidade Pública Estadual Lei 13.687 de 14.09.2009

Utilidade Pública Federal Portaria Ministério da Justiça 2053 de 6.8.2010



## PASTORAL DO MENOR - CNBB

"... para que crianças e adolescentes tenham vida em plenitude!"

### ASSOCIAÇÃO BOM PASTOR

UBS que nos disponibilizou uma sala para atendimentos semanais em tempos atrás. São localidades que contam com Índice de Vulnerabilidade Social 5 a 6, os mais altos em termos de risco social, de acordo com o levantamento IBGE e Fundação SEADE. Trata-se de bairros onde os instrumentos de intervenção social, ainda não são suficientes para garantir as condições para o desenvolvimento pleno destes adolescentes e suas famílias como garantido pelo ECA e que apresentam, muitas vezes, ambiente propício ao ato infracional e a reincidência ao crime, devido à falta de oportunidades de lazer e de formação profissional e emprego, sendo que o tráfico de drogas torna-se atraente pelo aspecto financeiro.

#### 5.5 ) DESCRIÇÃO DO SERVIÇO A SER OFERTADO

Em conformidade com os art. 118 e 119 do ECA, o trabalho desenvolvido pela equipe de orientadores sociais capacitados será direcionada em 3 aspectos:

- **Familiar:** reforçar e/ou estabelecer vínculos visando co-responsabilidade no processo educativo;
- **Escolar:** incentivar o retorno, a permanência e o sucesso;
- **Comunitário:** objetivar a reinserção social do adolescente.

Daremos continuidade a Liberdade Assistida Comunitária - LAC; realizada por equipe técnica, educadores sociais dos centros educacionais comunitários e voluntários da própria comunidade. Cabe ainda a entidade executora o cadastramento, sensibilização, capacitação e reuniões permanentes de avaliação junto as instituições públicas e privadas, para o acompanhamento de adolescentes em cumprimento de medidas de Prestação de Serviço a Comunidade.

Destacamos também que faremos uso de uma metodologia da Pedagogia da Presença a partir do autor Antonio Carlos Gomes da Costa que traz em seu conceito que fazer – se presença construtiva na vida de um adolescente em dificuldade pessoal e social é pois, a primeira e a mais primordial das tarefas de um educador que aspire assumir um papel realmente emancipador na existência de seus educandos.

#### 5.6 ) OBJETIVO GERAL

##### ASSOCIAÇÃO BOM PASTOR

CNPJ-MF: 07.668.736/0001-81  
Rua Demanda do Vale Blazeck, 517 - Vila Barão  
CEP: 18065-580 - Sorocaba-SP  
Tel: (15) 3212-1965 / 3234-1557  
E-mail: [pastoraldomenor@terra.com.br](mailto:pastoraldomenor@terra.com.br)

Registro SEADS/PS nº 6207/2007  
Registro nº 106 Conselho Municipal - Dir. Criança e Adolescente  
Registro nº 003/2007 - Conselho Municipal de Assistência Social  
Utilidade Pública Municipal Lei 7913, de 18.09.06  
Utilidade Pública Estadual Lei 13.687 de 14.09.2009  
Utilidade Pública Federal Portaria Ministério da Justiça 2053 de 08.2010



PASTORAL DO MENOR - CNBB  
"... para que crianças e adolescentes tenham vida em plenitude"

## ASSOCIAÇÃO BOM PASTOR

Atender, auxiliar e orientar adolescentes inseridos na Medida Sócioeducativa de Liberdade Assistida, Prestação de Serviço a Comunidade, Pré Medida e suas respectivas famílias de acordo com a Doutrina da Proteção Integral, consagrada inicialmente na (Declaração de Genebra em 1924, no art. 227 da Constituição Brasileira e no Estatuto da Criança e Adolescente ) que estabelece que todas as crianças e adolescentes possuem direitos e obrigações dada a sua condição peculiar de pessoa em desenvolvimento, considerando-o adolescente não como objeto de vigilância, mas, como pessoas livres em processo de desenvolvimento que precisam de apoio, orientação e assistência no exercício de sua liberdade, para atingir seu desenvolvimento pleno.

### 5.7 ) OBEJTIVOS ESPECIFICOS

- Implementar a dimensão da acolhida, estabelecendo assim uma relação de empatia com o adolescente, demonstrando confiança, credibilidade e segurança, que são essenciais para a construção de vínculos.
- Estabelecer um fluxo de atendimento ao adolescente advindo de Pré Medida, através de busca ativa, acolhimento, realização do pré círculo, círculo e pós círculo com encaminhamento de relatório ao MP em até 50 dias.
- Iniciar o atendimento do adolescente em Pré Medida, com acolhimento em forma de processo circular, apresentando a Justiça Restaurativa, dando a oportunidade do adolescente e família refletirem sobre o ato infracional cometido.
- Viabilizar, aos adolescentes que já receberam aplicação de medida socioeducativa em meio aberto, a possibilidade de construção do Plano Individual de Atendimento (PIA) através dos Círculos Restaurativos, de modo que o adolescente, sua família e a rede de serviços sejam ouvidos e se corresponsabilizem pela reparação do dano.
- Estabelecer um canal de comunicação clara e simples com o adolescente e familiares, sobre a medida socioeducativa que o adolescente terá que

### ASSOCIAÇÃO BOM PASTOR

CNPJ-MF: 07.668.736/0001-81  
Rua Demanda do Vale Blazek, 517 - Vila Barão  
CEP: 18065-580 - Sorocaba-SP  
Tel: (15) 3212-1965 / 3234-1557  
E-mail: [pastoraldomenor@terra.com.br](mailto:pastoraldomenor@terra.com.br)

Registro SEADS/PS nº 6207/2007  
Registro nº 106 Conselho Municipal - Dir. Criança e Adolescente  
Registro nº 003/2007 - Conselho Municipal de Assistência Social  
Utilidade Pública Municipal Lei 7913, de 18.09.06  
Utilidade Pública Estadual Lei 13.687 de 14.09.2009  
Utilidade Pública Federal Portaria Ministério da Justiça 2053 de 6.8.2010



## ASSOCIAÇÃO BOM PASTOR

cumprir, resignificando com o mesmo quantas vezes foram necessárias sobre LA e PSC para sua melhor adesão.

- Inserir um maior número de adolescentes na rede de ensino do município, através da sensibilização da D.E (Diretoria de Ensino) sobre a reinserção do adolescente na escola.
- Estabelecer canais de comunicação com a rede pública e ensino, coordenações pedagógicas das escolas, onde os adolescentes estão inseridos, para um acompanhamento mais efetivo, oferecendo parceria e esclarecimento do trabalho, possíveis discussões de casos pertinentes.
- Firmar parcerias com entidades que ofereçam cursos profissionalizantes com escolas técnicas e Departamentos de RH de empresas.
- Otimizar as atividades conjuntas com os adolescentes dos demais Programas de Liberdade Assistida do município.
- Implementar o Programa de Liberdade Assistida Comunitária - LAC em parceria com entidades que executam projetos com adolescentes em Sorocaba .
- Estabelecer contato com a Fundação CASA Dom Luciano, UI,UIP e UAI, buscando desenvolver vínculo com esclarecimento aos adolescentes sobre a Medida de Liberdade Assistida e discussão de casos com a equipe técnica.
- Orientar o adolescente das conseqüências do não cumprimento da medida, bem como de não se envolver em novos atos infracionais;
- Proceder ao estudo do caso, objetivando conhecer o histórico do adolescente e sua família, articulando a rede de serviços local, visando estabelecer um programa de orientação e atendimento direcionado e o fortalecimento dos vínculos familiares e comunitários;

### ASSOCIAÇÃO BOM PASTOR

CNPJ-MF: 07.668.736/0001-81  
Rua Demanda do Vale Blazek, 517 - Vila Barão  
CEP: 18065-580 - Sorocaba-SP  
Tel: (15) 3212-1965 / 3234-1557  
E-mail: [pastoraldomenor@terra.com.br](mailto:pastoraldomenor@terra.com.br)

Registro SEADS/PS nº 6207/2007  
Registro nº 106 Conselho Municipal - Dir. Criança e Adolescente  
Registro nº 003/2007 - Conselho Municipal de Assistência Social  
Utilidade Pública Municipal Lei 7913, de 18.09.06  
Utilidade Pública Estadual Lei 13.687 de 14.09.2009  
Utilidade Pública Federal Portaria Ministério da Justiça 2053 de 6.8.2010



## PASTORAL DO MENOR - CNBB

"... para que crianças e adolescentes tenham vida em plenitude!"

### ASSOCIAÇÃO BOM PASTOR

- Manter um atendimento documentado e organizado, de maneira que possa facilitar o estudo e a avaliação dos casos, através de pastas/processos;
- Organizar e acompanhar grupos reflexivos, promovendo palestras, filmes, debates e discussão em grupos com os adolescentes, suas famílias e a comunidade, semanal, quinzenal e mensal;
- Inserir o adolescente em cursos semi-profissionalizantes ou oficinas internas e externas, visando melhorar sua qualificação profissional, para poder gerar renda familiar, o possível encaminhamento ao mercado formal e informal de trabalho e o desenvolvimento pessoal;
- Referenciar através de protocolo os adolescentes e famílias no CRAS e CREAS quando houver necessidade;
- Inserir todos os adolescentes no SAFI – Sistema de Acompanhamento a Família e Indivíduo.
- Encaminhar e supervisionar o adolescente para: regularização da documentação pessoal, escolarização, profissionalização, cultura, saúde, esporte e lazer;
- Participar de Seminários, Fóruns, Encontros e Cursos promovidos pela rede de atendimento municipal, regional e estadual;
- Participar das reuniões intersetoriais e de matriciamento para discussão de casos e troca de experiências.
- Realizar reuniões semanais da equipe de trabalho, visando instrumentalizar o atendimento técnico e alinhar as ações a serem realizadas semanal e mensalmente.

#### ASSOCIAÇÃO BOM PASTOR

CNPJ-MF: 07.668.736/0001-81  
Rua Demanda do Vale Blazek, 517 - Vila Barão  
CEP: 18065-580 - Sorocaba-SP  
Tel: (15) 3212-1965 / 3234-1557  
E-mail: [pastoraldomenor@terra.com.br](mailto:pastoraldomenor@terra.com.br)

Registro SEADS/PS nº 6207/2007  
Registro nº 106 Conselho Municipal - Dir. Criança e Adolescente  
Registro nº 003/2007 - Conselho Municipal de Assistência Social  
Utilidade Pública Municipal Lei 7913, de 18.09.06  
Utilidade Pública Estadual Lei 13.687 de 14.09.2009  
Utilidade Pública Federal Portaria Ministério da Justiça 2053 de 6.8.2010



**PASTORAL DO MENOR - CNBB**  
"... para que crianças e adolescentes tenham vida em plenitude!"

## **ASSOCIAÇÃO BOM PASTOR**

### **5.8 ) METODOLOGIA DO SERVIÇO**

A metodologia de trabalho está fundamentada nos princípios e diretrizes do Estatuto da Criança e do Adolescente, Constituição Federal, Diretrizes da Fundação CASA, Lei Orgânica de Assistência Social, ( SINASE ) Sistema Nacional de Atendimento Socioeducativo e principalmente na filosofia de trabalho da Pastoral do Menor, que é pautada no trabalho comunitário.

- Proposta pedagógica que exercite: a consciência crítica, a reflexão e a participação dos adolescentes e seus familiares em todo processo socioeducativo;
- Possibilitar ao adolescente de ser protagonista de seu processo de crescimento pessoal e social;
- Dentro da proposta socioeducativa são considerados o perfil do adolescente, a complexidade do ato infracional e sua inserção grupal, privilegiando seu interesse e suporte familiar. Visamos possibilitar que o adolescente reverta sua atitude delituosa, através de inclusão em espaços de capacitação e de ação cidadã.

Também pautaremos nossas ações na Pedagogia da Presença a partir do autor Antônio Carlos Gomes da Costa.

Dividiremos o atendimento ao adolescente em cumprimento de medida em três momentos:

<b>APROXIMAÇÃO</b> prazo de 2 a 3 meses	<b>IDENTIFICAÇÃO</b> prazo de 2 a 3 meses	<b>ELABORAÇÃO</b> prazo de 2 a 3 meses
✓ Explicação da MSE ✓ Construção do PIA	✓ Acompanhamento das metas elencadas	✓ Aprofundar questões nas áreas

#### **ASSOCIAÇÃO BOM PASTOR**

CNPJ-MF: 07.668.736/0001-81  
Rua Demanda do Vale Blazek, 517 - Vila Barão  
CEP: 18065-580 - Sorocaba-SP  
Tel: (15) 3212-1965 / 3234-1557  
E-mail: [pastoraldomenor@terra.com.br](mailto:pastoraldomenor@terra.com.br)

Registro SEADS/PS nº 6207/2007  
Registro nº 106 Conselho Municipal - Dir. Criança e Adolescente  
Registro nº 003/2007 - Conselho Municipal de Assistência Social  
Utilidade Pública Municipal Lei 7913, de 18.09.06  
Utilidade Pública Estadual Lei 13.687 de 14.09.2009  
Utilidade Pública Federal Portaria Ministério da Justiça 2053 de 6.8.2010



## PASTORAL DO MENOR - CNBB

"... para que crianças e adolescentes tenham vida em plenitude!"

### ASSOCIAÇÃO BOM PASTOR

<p>– Metas –</p> <p>comprometimento pessoal,</p> <ul style="list-style-type: none"><li>✓ Visita domiciliar,</li><li>✓ Processo circular,</li><li>✓ Reconhecimento de suas habilidades e dificuldades,</li><li>✓ Situação escolar,</li><li>✓ Vinculação da família aos programas de atendimento a rede/SAFI,</li><li>✓ Reflexão sobre seu ato infracional</li><li>✓ Redescobrimdo a comunidade,</li></ul>	<p>no PIA,</p> <ul style="list-style-type: none"><li>✓ Participação nos grupos temáticos,</li><li>✓ Definição de suas habilidades, procurando encaixar em cursos oferecidos pelo projeto,</li><li>✓ Reconhecimento das conquistas obtidas,</li><li>✓ Ampliar sua visão de mundo, através de atividades culturais e esportivas,</li><li>✓ Refletir sobre os danos causados a si mesmo e aos outros,</li></ul>	<p>sócio afetivas, cognitivas, sexual, comportamental e valoração ética e moral,</p> <ul style="list-style-type: none"><li>✓ Reconstrução da sua história de vida. (Projeto de vida),</li><li>✓ Identificação dos fatores de risco e fatores de proteção,</li><li>✓ Elaboração de currículo,</li><li>✓ Inserção em treinamento para entrevistas de emprego,</li><li>✓ Visita a empresas, vinculadas com o projeto de lei do aprendiz,</li><li>✓ Preparação para o encerramento.</li></ul>
--	--	---

As descrições abaixo trarão de forma mais pontual como se darão os três momentos propostos, onde os itens apresentados no quadro se conversam com os itens elencados abaixo.

#### ASSOCIAÇÃO BOM PASTOR

CNPJ-MF: 07.668.736/0001-81  
Rua Demanda do Vale Blazeck, 517 - Vila Barão  
CEP: 18065-580 - Sorocaba-SP  
Tel: (15) 3212-1965 / 3234-1557  
E-mail: [pastoraldomenor@terra.com.br](mailto:pastoraldomenor@terra.com.br)

Registro SEADS/PS nº 6207/2007  
Registro nº 106 Conselho Municipal - Dir. Criança e Adolescente  
Registro nº 003/2007 - Conselho Municipal de Assistência Social  
Utilidade Pública Municipal Lei 7913, de 18.09.06  
Utilidade Pública Estadual Lei 13.687 de 14.09.2009  
Utilidade Pública Federal Portaria Ministério da Justiça 2053 de 6.8.2010



## ASSOCIAÇÃO BOM PASTOR

- **ACOLHIMENTO INICIAL PRÉ MEDIDA:** Adolescente é encaminhado direto da Delegacia de Polícia com Termo de Voluntariado, para ser inserido no Circulo de Acolhimento, sendo atendido por uma dupla de facilitadores de processo circular. Realização de pré circulo, circulo e pós circulo, finalizando com relatório encaminhado ao MP. Caso não haja adesão imediata, realização de contato telefônico, duas buscas ativas ( visita) emissão de relatório com a negativa ao MP.
- **ACOLHIMENTO INICIAL MSE ( LA / PSC ):** O adolescente e seu responsável são acolhidos por um técnico de referência para realização da interpretação da medida e agendamento de entrevista com o objetivo de construção do Plano Individual de Atendimento (PIA) através dos Pré Círculos e Círculos Restaurativos, de modo que o adolescente, sua família, sejam ouvidos e se corresponsabilizem pelo cumprimento da MSE. O atendimento individual acontecerá na sede da entidade e posteriormente na comunidade conforme adesão do adolescente e da família. Caso não haja adesão imediata, realização de contato telefônico, duas buscas ativas ( visita) emissão de relatório com a negativa ao MP.
- **CONSTRUÇÃO DO PIA:** Elaboração do Plano Individual de Atendimento construção do PIA se dará através da metodologia dos Círculos Restaurativos, onde uma dupla de facilitadores de processo circular acolherá este adolescente, família, vítimas e demais atores da rede de serviços para que sejam ouvidos e se corresponsabilizem pelo cumprimento da MSE; tendo a oportunidade de reflexão sobre o ato cometido. Terá início na sede da entidade, dando sequência na visita domiciliar e demais atendimentos.
- **ATENDIMENTO INDIVIDUAL:** Nos atendimentos individuais com o adolescente, é feito o levantamento de suas aptidões, habilidades e interesses com observação para seus aspectos emocionais. Os

### ASSOCIAÇÃO BOM PASTOR

CNPJ-MF: 07.668.736/0001-81  
Rua Demanda do Vale Blazeck, 517 - Vila Barão  
CEP: 18065-580 - Sorocaba-SP  
Tel: (15) 3212-1965 / 3234-1557  
E-mail: [pastoraldomenor@terra.com.br](mailto:pastoraldomenor@terra.com.br)

Registro SEADS/PS nº 6207/2007  
Registro nº 106 Conselho Municipal - Dir. Criança e Adolescente  
Registro nº 003/2007 - Conselho Municipal de Assistência Social  
Utilidade Pública Municipal Lei 7913, de 18.09.06  
Utilidade Pública Estadual Lei 13.687 de 14.09.2009  
Utilidade Pública Federal Portaria Ministério da Justiça 2053 de 6.8.2010





## ASSOCIAÇÃO BOM PASTOR

**atendimentos individuais acontecerão na sede da entidade e também nos espaços destinados a LAC – Liberdade Assistida Comunitária.**

- **ATENDIMENTO FAMILIAR:** O atendimento será com matricialidade sociofamiliar, através do atendimento individual do pai e/ou da mãe, do casal, do grupo familiar, e em grupo de responsáveis. **Os atendimentos familiares acontecerão junto com a equipe técnica na sede da entidade e/ou na LAC – Liberdade Assistida Comunitária.**
  
- **ATENDIMENTO LAC – LIBERDADE ASSISTIDA COMUNITARIA:** Através de vínculos estabelecidos entre o técnico de referência e os educadores que trabalham nos Centros Educacionais Comunitários da Pastoral do Menor e também profissionais da rede, dinamizar o atendimento ao adolescente e seus familiares, bem como estimular sua convivência comunitária de forma participativa, otimizando estes espaços para acolhimento deste adolescente em atendimento individual, coletivo e também na Prestação de Serviço a Comunidade. Este atendimento acontecerá semanalmente / e ou quinzenalmente de forma individual, grupal e familiar utilizando dos espaços da entidade e também espaços parceiros. Os atendimentos serão conduzidos pelos educadores técnicos e demais educadores locais.
  
- **APOIO PEDAGÓGICO :** Realizar avaliação pedagógica e de aprendizagem com os adolescentes interessados, para que com este acompanhamento mais individualizado, este adolescente não desista de frequentar as aulas regulares na escola e tenha sucesso na aprendizagem.
  
- **VISITAS DOMICILIARES:** Visitas domiciliares para realização do pré círculo, círculo, pós círculo, construção do PIA, visitas de rotina e em casos emergenciais, onde é realizado o diagnóstico encaminhado a rede

### ASSOCIAÇÃO BOM PASTOR

CNPJ-MF: 07.668.736/0001-81  
Rua Demanda do Vale Blazeck, 517 - Vila Barão  
CEP: 13065-580 - Sorocaba-SP  
Tel: (15) 3212-1965 / 3234-1557  
E-mail: [pastoraldomenor@terra.com.br](mailto:pastoraldomenor@terra.com.br)

Registro SEADS/PS nº 6207/2007  
Registro nº 106 Conselho Municipal - Dir. Criança e Adolescente  
Registro nº 003/2007 - Conselho Municipal de Assistência Social  
Utilidade Pública Municipal Lei 7913, de 18.09.06  
Utilidade Pública Estadual Lei 13.687 de 14.09.2009  
Utilidade Pública Federal Portaria Ministério da Justiça 2053 de 6.8.2010



PASTORAL DO MENOR - CNBB  
"... para que crianças e adolescentes tenham vida em plenitude"

## ASSOCIAÇÃO BOM PASTOR

socioassistencial e quando da urgência repasse de cestas básicas pela entidade com limite de 03 meses por família.

- **ATENDIMENTO ASSISTENTE SOCIAL:** Articulação com a rede socioassistencial; participação nas reuniões de matriciamento com CAPS e UBS ; Contato com cartórios de registro civil para emissão da segunda via da certidão de nascimento; regularização de documentos dos adolescentes; agendamento poupatempo para emissão do RG e CPTS dos adolescentes e familiares; Reuniões/ encontros intersetoriais para fortalecimento da rede socioassistencial; orientações e encaminhamentos para os CRAS e CREAS estabelecendo Protocolos, para possível inserção dos atendidos nos programas ofertados por estes órgãos ; Contato com comunidade terapêutica para solicitação de vaga para tratar a dependência de substâncias psicoativas; Acompanhamento de visitas domiciliares, para avaliação socioeconômica. Acompanhar quando possível as atividades e grupos realizados nas LACS. Busca de parcerias para inclusão dos adolescentes em cursos/ oficinas profissionalizantes. Busca de parceria para adolescentes executarem a MSE de PSC. Atuação junto a(o) Psicóloga (o) para intervenções que acharem necessárias.
  
- **SUPERVISOR (A) DOS PROCESSOS CIRCULARES –JR**  
Planejar as atividades da semana, do mês e do semestre;  
Operacionalizar as entradas dos adolescentes na pré medida e distribuir para a equipe técnica; Acompanhar o processo de implantação e implementação do serviço de Justiça Restaurativa na cidade de Sorocaba; Acompanhar os processos junto à equipe técnica, garantindo a execução do serviço; Zelar pelo cumprimento dos direitos dos adolescentes, de suas famílias e demais usuários do serviço, de acordo com as legislações em vigor; Proporcionar atendimento humanizado a todos os usuários; Acompanhar os processos

### ASSOCIAÇÃO BOM PASTOR

CNPJ-MF: 07.668.736/0001-81  
Rua Demanda do Vale Blazeck, 517 - Vila Barão  
CEP: 18065-580 - Sorocaba-SP  
Tel: (15) 3212-1965 / 3234-1557  
E-mail: [pastoraldomenor@terra.com.br](mailto:pastoraldomenor@terra.com.br)

Registro SEADS/PS nº 6207/2007  
Registro nº 106 Conselho Municipal - Dir. Criança e Adolescente  
Registro nº 003/2007 - Conselho Municipal de Assistência Social  
Utilidade Pública Municipal Lei 7913, de 18.09.06  
Utilidade Pública Estadual Lei 13.687 de 14.09.2009  
Utilidade Pública Federal Portaria Ministério da Justiça 2053 de 6.8.2010



PASTORAL DO MENOR - CNBB  
"... para que crianças e adolescentes tenham vida em plenitude!"

## ASSOCIAÇÃO BOM PASTOR

circulares, monitorar em conjunto com a equipe técnica; Acompanhar os dados estatísticos;

Promover encontros com a equipe técnica para avaliação e melhoria dos processos; Promover encontros com a equipe técnica para treinamento.

- **OFICINAS / CURSOS:** Oferecer Oficinas/ cursos em diversas áreas, como: barbearia, corte de cabelo, atendimento ao Cliente e vendas, Marketing, empreendedorismo, desenvolvimento humano e pessoal – trabalhos domésticos, Garçom, culinária, entre outros, oferecendo assim aos adolescentes possibilidade de inserção no mercado de trabalho de forma imediata e sem necessidade de formação intelectual.
- **INSERÇÃO E/OU REINSERÇÃO ESCOLAR:** Incluir o adolescente na rede pública de ensino regular, buscando incentivar sua permanência e bom rendimento escolar;
- **PASSEIOS CULTURAIS/ ATIVIDADES EXTERNAS:** Passeios culturais valorizando os espaços verdes e culturais do nosso município e outros municípios, propiciando a troca de experiência entre os participantes, sendo eles os próprios adolescentes como também suas famílias, fortalecendo assim os vínculos familiares e comunitários.
- **ENCONTRO DE PAIS:** Encontros periódicas com pais e/ou responsáveis para comunicados, avaliações, esclarecimentos e orientações sobre assuntos pertinentes, buscando junto ao adolescente a recuperação e fortalecimento de vínculos familiares. Estes encontros acontecerão na sede da entidade, bem como nos espaços comunitários, realizados pela equipe técnica e demais parceiros.
- **ALIMENTAÇÃO / LANCHE :** Disponibilizar lanches e ou alimentação aos adolescentes e seus familiares criando um espaço de integração entre os atendidos e a equipe técnica, oportunizando momento de happy hour e

### ASSOCIAÇÃO BOM PASTOR

CNPJ-MF: 07.668.736/0001-81  
Rua Demanda do Vale Blazek, 517 - Vila Barão  
CEP: 18065-580 - Sorocaba-SP  
Tel: (15) 3212-1965 / 3234-1557  
E-mail: [pastoraldomenor@terra.com.br](mailto:pastoraldomenor@terra.com.br)

Registro SEADS/PS nº 6207/2007  
Registro nº 106 Conselho Municipal - Dir. Criança e Adolescente  
Registro nº 003/2007 - Conselho Municipal de Assistência Social  
Utilidade Pública Municipal Lei 7913, de 18.09.06  
Utilidade Pública Estadual Lei 13.687 de 14.09.2009  
Utilidade Pública Federal Portaria Ministério da Justiça 2053 de 6.8.2010



PASTORAL DO MENOR - CNBB

"... para que crianças e adolescentes tenham vida em plenitude!"

## ASSOCIAÇÃO BOM PASTOR

- fortalecimento de vínculos. Disponibilidade de oferecer eventualmente Cestas Básicas para famílias atendidas, mediante avaliação da assistente social.
- Ações sócio-educativas, realização de palestras, rodas de conversa, dinâmicas de grupo, reuniões e encontros com adolescentes e famílias.
  - Estabelecer contato com a Fundação CASA Dom Luciano, UI,UIP e UAI, buscando desenvolver vínculo com esclarecimento aos adolescentes sobre a Medida de Liberdade Assistida e discussão de casos com a equipe técnica.
  - Otimizar os vínculos com as secretarias da, Assistência, Educação, Cultura, Esportes, saúde e outros.
  - Encaminhar sempre que possível, para entidades que oferecem cursos profissionalizantes e semiprofissionalizantes.
  - Encerramento da medida de L.A . Avaliar o processo junto ao adolescente e família, quando da expiração do prazo.
  - Encaminhar adolescentes para comunidades terapêuticas de tratamento de drogadição.
  - Emitir relatório técnico ao poder judiciário.
  - Orientação, encaminhamento e acompanhamento para rede de serviços.
  - Orientação Jurídica;
  - Utilização de Vale transporte para atendimento individual e/ou familiar;
  - Locação de transporte para atividades externas.

### ASSOCIAÇÃO BOM PASTOR

CNPJ-MF: 07.668.736/0001-81  
Rua Demanda do Vale Blazeck, 517 - Vila Barão  
CEP: 18065-580 - Sorocaba-SP  
Tel: (15) 3212-1965 / 3234-1557  
E-mail: [pastoraldomenor@terra.com.br](mailto:pastoraldomenor@terra.com.br)

Registro SEADS/PS nº 6207/2007  
Registro nº 106 Conselho Municipal - Dir. Criança e Adolescente  
Registro nº 003/2007 - Conselho Municipal de Assistência Social  
Utilidade Pública Municipal Lei 7913, de 18.09.06  
Utilidade Pública Estadual Lei 13.687 de 14.09.2009  
Utilidade Pública Federal Portaria Ministério da Justiça 2053 de 6.8.2010



PASTORAL DO MENOR - CNBB

"... para que crianças e adolescentes tenham vida em plenitude!"

**ASSOCIAÇÃO BOM PASTOR**

**5.9 ) ATIVIDADES DESENVOLVIDAS: ( NOME DA ATIVIDADE, OBJ. ESPECIFICO, META, FORMA DE CONDUÇÃO, PROFISSIONAIS ENVOLVIDOS, PERIODICIDADE, HORARIO, RESULTADOS ESPERADOS )**

NOME DA ATIVIDADE/OBJETIVO	PERIODICIDADE	DURAÇÃO	PROFISSIONAIS ENVOLVIDOS	QUANTITATIVO/ resultado esperado	QUALITATIVO/ resultado esperado
<b>Atividade 1</b> <b>ACOLHIMENTO INICIAL PRÉ MEDIDA</b> <ul style="list-style-type: none"> <li>✓ Acolhimento / Leitura dos B.Os</li> <li>✓ Contatos por telefone</li> <li>✓ Visita/busca ativa</li> <li>✓ Formação de agenda</li> <li>✓ Adesão positivo ou negativo</li> </ul>	Diariamente	De acordo com a necessidade de cada parte do processo circular	Dupla de Facilitadores do processo circular	100% dos adolescentes e famílias encaminhados da DIJU	Que todos os adolescentes tenham adesão ao Processo Circular na Pré Medida e consigam refletir sobre o ato infracional cometido.
<b>Atividade 2</b> <b>Aplicação da Pré Medida</b> <ul style="list-style-type: none"> <li>✓ Chegada/ acolhimento e esclarecimento da JR</li> <li>✓ Termo de voluntariado</li> <li>✓ Agenda de datas para os pré círculos</li> <li>✓ Pré círculos</li> <li>✓ Círculo</li> <li>✓ Análise de dados</li> <li>✓ Plano de ação</li> <li>✓ Relatório ao MP</li> <li>✓ Prazo 50 dias</li> <li>✓ Pós círculo</li> </ul>	Diariamente	De acordo com a necessidade de cada parte do processo circular	Dupla de Facilitadores do processo circular	100% dos adolescentes e famílias encaminhados da DIJU	Que todos os adolescentes tenham adesão ao Processo Circular na Pré Medida e consigam refletir sobre o ato infracional cometido.

**ASSOCIAÇÃO BOM PASTOR**

CNPJ-MF: 07.668.736/0001-81  
 Rua Demanda do Vale Blazek, 517 - Vila Barão  
 CEP: 18065-580 - Sorocaba-SP  
 Tel: (15) 3212-1965 / 3234-1557  
 E-mail: [pastoraldomenor@terra.com.br](mailto:pastoraldomenor@terra.com.br)

Registro SEADS/PS nº 6207/2007  
 Registro nº 106 Conselho Municipal - Dir. Criança e Adolescente  
 Registro nº 003/2007 - Conselho Municipal de Assistência Social  
 Utilidade Pública Municipal Lei 7913, de 18.09.06  
 Utilidade Pública Estadual Lei 13.687 de 14.09.2009  
 Utilidade Pública Federal Portaria Ministério da Justiça 2053 de 6.8.2010



PASTORAL DO MENOR - CNBB

... para que crianças e adolescentes tenham vida em plenitude!

### ASSOCIAÇÃO BOM PASTOR

Atividade 3 <b>ACOLHIMENTO INICIAL DA MSE ( LA E PSC )</b> Recepção/ acolhimento/ interpretação de medida. Informar o adolescente e seus familiares individualmente, a respeito do cumprimento da medida e processo de acompanhamento;	Diariamente	1 hora p/ cada adolescente ou de acordo com a necessidade.	Coordenação/ Administrativo/ Orientadores Técnicos	100 % dos adolescentes e famílias	Que o adolescente tenha entendimento da medida e tenha adesão da mesma.
<b>Atividade 4</b> <b>CONSTRUÇÃO DO PIA:</b> Elaboração do Plano Individual de Atendimento, entre adolescente, família e orientador, através da metodologia da Justiça Restaurativa, com o processo circular para atingir metas que alcancem o desenvolvimento pleno do adolescente. A construção do PIA terá início na sede da entidade, dando seqüência na visita domiciliar e demais atendimentos. Seguiremos os seguintes passos: ✓ Pré-círculo ✓ Círculo ✓ Plano de ação/ construção do PIA.	Diariamente	1 hora p/ cada adolescente ou de acordo com a necessidade.	Orientadores Técnicos / e dupla facilitadora do Processo Circular.	100 % dos adolescentes e famílias	Construir com o adolescente e sua família um Plano Individual de Atendimento.
<b>Atividade 5</b>	Diariamente	De acordo c/	Orientadores	100 % dos adolescentes e	Contribuir para o acesso

#### ASSOCIAÇÃO BOM PASTOR

CNPJ-MF: 07.668.736/0001-81

Rua Demanda do Vale Blazek, 517 - Vila Barão

CEP: 18065-590 - Sorocaba-SP

Tel: (15) 3212-1965 / 3234-1557

E-mail: [pastoraldomenor@itara.com.br](mailto:pastoraldomenor@itara.com.br)

Registro SEADS/PS nº 6207/2007

Registro nº 106 Conselho Municipal - Dir. Criança e Adolescente

Registro nº 003/2007 - Conselho Municipal de Assistência Social

Utilidade Pública Municipal Lei 7913, de 18.09.06

Utilidade Pública Estadual Lei 13.687 de 14.09.2009

Utilidade Pública Federal Portaria Ministério da Justiça 2053 de 6.8.2010



PASTORAL DO MENOR - CNBB

... para que crianças e adolescentes tenham vida em plenitude!

### ASSOCIAÇÃO BOM PASTOR

Atendimento individual - buscando desenvolver o potencial humano, vincular o adolescentes, orientando-o em seu projeto de vida.	a necessidade	Técnicos/	famílias	de direitos e resignação de valores na vida pessoal e social.
<b>Atividade 6</b> <b>Familiar-</b> O atendimento será com matricialidade sociofamiliar, através do atendimento individual do pai e/ou da mãe, do casal, do grupo familiar, e em grupo de responsáveis. Este atendimento acontecerá junto com a equipe técnica na sede da entidade e também nos espaços da comunidade.	Diariamente	Orientadores Técnicos/	100 % dos adolescentes e famílias	Contribuir para o acesso de direitos e resignação de valores na vida pessoal e social.
<b>Atividade 7</b> <b>LAC - ASSISTIDA</b> <b>ATENDIMENTO LIBERDADE COMUNITARIA:</b> Através de vínculos estabelecidos com os educadores que trabalham nos Centros Educacionais Comunitários da Pastoral do Menor, dinamizar o atendimento ao adolescente e seus familiares, bem	Semanal	Orientadores Técnicos /	100 % dos adolescentes e famílias.	Aproximação com a comunidade local. Facilitar o atendimento e principalmente a adesão ao cumprimento da medida. Ressignificação do espaço de convivência.

#### ASSOCIAÇÃO BOM PASTOR

CNPJ-MF: 07.668.736/0001-81

Rua Demanda do Vale Blazek, 517 - Vila Barão

CEP: 18065-590 - Sorocaba-SP

Tel: (15) 3212-1965 / 3234-1557

E-mail: [pastoraldomenor@terra.com.br](mailto:pastoraldomenor@terra.com.br)

Registro SEADS/PS nº 6207/2007

Registro nº 106 Conselho Municipal - Dir. Criança e Adolescente

Registro nº 003/2007 - Conselho Municipal de Assistência Social

Utilidade Pública Municipal Lei 7913, de 18.09.06

Utilidade Pública Estadual Lei 13.687 de 14.09.2009

Utilidade Pública Federal Portaria Ministério da Justiça 2053 de 6.8.2010



PASTORAL DO MENOR - CNBB

"... para que crianças e adolescentes tenham vida em plenitude!"

## ASSOCIAÇÃO BOM PASTOR

como estimulando sua convivência comunitária de forma participativa, otimizando estes espaços para acolhimento deste adolescente em atendimento individual, coletivo e também na Prestação de Serviço a Comunidade. Este atendimento acontecerá semanalmente / e ou quinzenalmente de forma individual, grupal e familiar utilizando dos espaços da entidade e também espaços parceiros. Os atendimentos acontecerão com a presença dos educadores técnicos e demais educadores locais.	Semanal	De acordo com a necessidade apresentada	Orientadora (o) técnico com formação em educação.	100% dos adolescentes	Diminuir o índice de adolescentes que se apresentam analfabetos funcionais.
<b>Atividade 8</b> <b>APOIO PEDAGÓGICO :</b> Realizar avaliação pedagógica e de aprendizagem com os adolescentes interessados, para que com este acompanhamento mais individualizado, este adolescente não desista de frequentar as aulas regulares na escola e tenha sucesso na aprendizagem.	Mensal, de acordo		Orientador	De acordo com a demanda	Reinserção ao ambiente

### ASSOCIAÇÃO BOM PASTOR

CNPJ-MF: 07.668.736/0001-81

Rua Demanda do Vale Biazock, 517 - Vila Borão

CEP: 18065-580 - Sorocaba-SP

Tel: (15) 3212-1965 / 3234-1557

E-mail: [pastoraldo menor@bcpa.com.br](mailto:pastoraldo menor@bcpa.com.br)

Registro SEAB/S/PS nº 6207/2007

Registro nº 106 Conselho Municipal - Dir. Criança e Adolescente

Registro nº 003/2007 - Conselho Municipal de Assistência Social

Utilidade Pública Municipal Lei 7913, de 18.09.06

Utilidade Pública Estadual Lei 13.687 de 14.09.2009

Utilidade Pública Federal Portaria Ministério da Justiça 2053 de 6.8.2010





PASTORAL DO MENOR - CNBB

... para que crianças e adolescentes tenham vida em plenitude!

### ASSOCIAÇÃO BOM PASTOR

Atividade 09 <b>INSERÇÃO E/OU REINserÇÃO ESCOLAR</b>	com a necessidade.	Técnico / /Coordenadora	apresentada	escolar, possibilitando acesso, permanência e sucesso na vida escolar
<b>Atividade 10</b> <b>Visitas – Domiciliares</b> para a construção do PLA, visitas de rotina e em casos emergenciais, onde é realizado o diagnóstico encaminhando a rede socioassistencial e quando urgência repasse de cestas básicas pela entidade com limite de 03 meses por família.	No decorrer da medida e conforme necessidade	Orientadores Técnicos/ Assistente Social/ Psicólogo(a)	100 % dos adolescentes e famílias	Compreensão da sua situação socioeconômica e dinâmica familiar.
<b>Atividade</b> <b>Atendimento</b> 11 <b>Social</b> Articulação com a rede socioassistencial; participação nas reuniões de matriciamento com CAPS e UBS; Contato com cartórios de registro civil	De acordo com a necessidade.	Assistente Social	De acordo com a demanda apresentada	Acolhimento /Atendimento das demandas apresentadas e possíveis encaminhamentos

#### ASSOCIAÇÃO BOM PASTOR

CNPJ-MF: 07.668.736/0001-81

Rua Demanda do Vale Biazek, 517 - Vila Barão

CEP: 19065-580 - Sorocaba-SP

Tel: (15) 3212-1965 / 3234-1557

E-mail: [pastoraldomenor@terra.com.br](mailto:pastoraldomenor@terra.com.br)

Registro SEADS/PS nº 6207/2007

Registro nº 106 Conselho Municipal - Dir. Criança e Adolescente

Registro nº 003/2007 - Conselho Municipal de Assistência Social

Utilidade Pública Municipal Lei 7913, de 18.09.06

Utilidade Pública Estadual Lei 13.687 de 14.09.2009

Utilidade Pública Federal Portaria Ministério da Justiça 2053 de 6.8.2010



PASTORAL DO MENOR - CNBB

"... para que crianças e adolescentes tenham vida em plenitude!"

## ASSOCIAÇÃO BOM PASTOR

para emissão da segunda via da certidão de nascimento; regularização de documentos dos adolescentes; agendamento poupatempo para emissão do RG e CPTS dos adolescentes e familiares; Reuniões/ encontros intersetoriais para fortalecimento da rede socioassistencial; orientações e encaminhamentos para os CRAS e CREAS estabelecendo Protocolos, para possível inserção dos atendidos nos programas ofertados por estes órgãos ; Contato com comunidade terapêutica para solicitação de vaga para tratar a dependência de substancias psicoativas; Acompanhamento de visitas domiciliares, para avaliação socioeconômica. Acompanhar quando possível as atividades e grupos realizados nas LACS. Busca de				
--	--	--	--	--

### ASSOCIAÇÃO BOM PASTOR

CNPJ-MF: 07.668.736/0001-81

Rua Demanda do Vale Blazevck, 517 - Vila Barão

CEP: 18065-580 - Sorocaba-SP

Tel: (15) 3212-1965 / 3234-1557

E-mail: [pastoraldo menor@terra.com.br](mailto:pastoraldo menor@terra.com.br)

Registro SEADS/PS nº 6207/2007

Registro nº 106 Conselho Municipal - Dir. Criança e Adolescente

Registro nº 003/2007 - Conselho Municipal de Assistência Social

Utilidade Pública Municipal Lei 7913, de 18.09.06

Utilidade Pública Estadual Lei 13.687 de 14.09.2009

Utilidade Pública Federal Portaria Ministério da Justiça 2053 de 6.8.2010



PASTORAL DO MENOR - CNBB

"... para que crianças e adolescentes tenham vida em plenitude!"

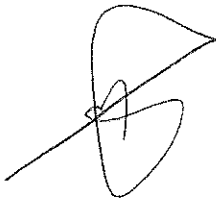

### ASSOCIAÇÃO BOM PASTOR

<p>parcerias para inclusão dos adolescentes em cursos/oficinas profissionalizantes. Busca de parceria para adolescentes executarem a MSE de PSC. Atuação junto (o) Psicólogo (o) para intervenções que acharem necessárias.</p>	<p>Bimensal</p>	<p>06 a 12 meses ou conforme determinação judicial.</p>	<p>Orientadores Técnicos / Oficineiros e demais profissionais afim.</p>	<p>De acordo com a adesão do adolescente e da família</p>	<p>Momento de formação, capacitação fortalecimento de vínculos, troca de experiência, momento de aprendizado e ampliação das possibilidades e oportunidades.</p>
<p><b>Atividade 12</b></p> <p><b>Oficinas / Cursos</b></p> <p>Oferecer Oficinas/ cursos em diversas áreas, como: barbearia, corte de cabelo, atendimento ao Cliente e vendas, Marketing, empreendedorismo, desenvolvimento humano e pessoal – trabalhos domésticos, Garçom, culinária, entre outros, oferecendo assim aos adolescentes possibilidade de inserção no mercado de trabalho de forma imediata e sem necessidade de formação intelectual.</p>					

### ASSOCIAÇÃO BOM PASTOR

CNPJ-MF: 07.668.736/0001-81  
 Rua Demanda do Vale Blazek, 517 - Vila Barão  
 CEP: 19065-580 - Sorocaba-SP  
 Tel: (15) 3212-1965 / 3234-1557  
 E-mail: [pastoralbomemnor@terra.com.br](mailto:pastoralbomemnor@terra.com.br)

Registro nº 106 Conselho Municipal - Dir. Criança e Adolescente  
 Registro nº 003/2007 - Conselho Municipal de Assistência Social  
 Utilidade Pública Municipal Lei 7913, de 18.09.06  
 Utilidade Pública Estadual Lei 13.687 de 14.09.2009  
 Utilidade Pública Federal Portaria Ministério da Justiça 2053 de 6.8.2010

Registro SEADS/PS nº 6207/2007



PASTORAL DO MENOR - CNBB

"... para que crianças e adolescentes tenham vida em plenitude!"

### ASSOCIAÇÃO BOM PASTOR

<b>Atividade 13</b> <b>Passeios culturais/ atividades externas:</b> Passeios culturais valorizando os espaços verdes e culturais do nosso município e outros municípios, propiciando a troca de experiência entre os participantes, sendo eles os próprios adolescentes como também suas famílias, fortalecendo assim os vínculos familiares e comunitários.	Bimensalmente	06 a 12 meses ou conforme determinação judiciária	Orientadores Técnicos e demais membros da equipe.	De acordo com a adesão do adolescente e famílias	Momento de socialização, fortalecimento de vínculos, troca de experiência, momento de descontração. Ampliação do conhecimento cultural.
<b>Atividade 14</b> <b>Encontro de Pais e/ou Responsáveis:</b> Encontros periódicos com pais e/ou responsáveis para comunicados, avaliações, esclarecimentos e orientações sobre assuntos pertinentes, buscando junto ao adolescente a recuperação e fortalecimento de vínculos familiares. Estes encontros acontecerão na sede da entidade, bem como nos espaços comunitários, realizados pela equipe técnica e demais parceiros.	Mensalmente ou quando houver necessidade.	06 a 12 meses ou conforme determinação dos grupos. Duração de 02 hora para cada encontro.	Orientadores Técnicos / convidados e demais membros da equipe.	100 % dos adolescentes e famílias	Constituir espaços de formação e convivência para a participação da cidadania

#### ASSOCIAÇÃO BOM PASTOR

CNPJ-MF: 07.668.736/0001-81

Rua Demanda do Vale Blazek, 517 - Vila Barão

CEP: 19065-580 - Sorocaba-SP

Tel: (15) 3212-1965 / 3234-1557

E-mail: [pastoralmenor@terra.com.br](mailto:pastoralmenor@terra.com.br)

Registro SEAD5/PS nº 6207/2007

Registro nº 106 Conselho Municipal - Dir. Criança e Adolescente

Registro nº 003/2007 - Conselho Municipal de Assistência Social

Utilidade Pública Municipal Lei 7913, de 18.09.06

Utilidade Pública Estadual Lei 13.687 de 14.09.2009

Utilidade Pública Federal Portaria Ministério da Justiça 2053 de 6.8.2010



PASTORAL DO MENOR - CNBB

"... para que crianças e adolescentes tenham vida em plenitude!"

## ASSOCIAÇÃO BOM PASTOR

<p><b>Atividade 15</b> <b>ALIMENTAÇÃO / LANCHE</b> : Disponibilizar lanches e ou alimentação aos adolescentes e seus familiares criando um espaço de integração entre os atendidos e a equipe técnica, oportunizando momento de happy hour e fortalecimento de vínculos. Disponibilidade de oferecer eventualmente Cestas Básicas para famílias atendidas, mediante avaliação da assistente social.</p>	<p>Diariamente</p>	<p>-</p>	<p>Toda equipe</p>	<p>100 % dos adolescentes e famílias</p>	<p>Integração entre os atendidos e a equipe de trabalho. Fortalecendo vínculos e proporcionando momento de descontração e confraternização</p>
<p><b>Atividade 16</b> Ações sócio-educativas, realização de palestras, rodas de conversa, dinâmicas de grupo, reuniões e encontros com adolescentes e famílias.</p>	<p>Inicialmente semanal, podendo ser alterado para quinzenal.</p>	<p>06 meses ou conforme determinação dos grupos.</p>	<p>Técnicos/ Orientadores e Oficineiros</p>	<p>100 % dos adolescentes e famílias</p>	<p>Constituir espaços de formação e convivência para a participação da cidadania.</p>
<p><b>Atividade 17</b> Estabelecer contato com a Fundação CASA Dom Luciano, UI,UIP e UAI, buscando desenvolver vínculo com esclarecimento aos adolescentes sobre a Medida de Liberdade Assistida e discussão de casos com a equipe técnica.</p>	<p>Periodicamente</p>	<p>1 hora ou mais de acordo com a necessidade</p>	<p>Técnico/ Orientador e Coordenação</p>	<p>Sempre que necessário</p>	<p>Amplicar a integração entre as medidas.</p>

### ASSOCIAÇÃO BOM PASTOR

CNPJ-MF: 07.668.736/0001-81

Rua Demanda do Vale Blazek, 517 - Vila Barão

CEP: 18065-580 - Sorocaba-SP

Tel: (15) 3212-1965 / 3234-1557

E-mail: [pastoraldo menor@terra.com.br](mailto:pastoraldo menor@terra.com.br)

Registro SEADS/PS nº 6207/2007

Registro nº 106 Conselho Municipal - Dir. Criança e Adolescente

Registro nº 003/2007 - Conselho Municipal de Assistência Social

Utilidade Pública Municipal Lei 7913, de 18.09.06

Utilidade Pública Estadual Lei 13.687 de 14.09.2009

Utilidade Pública Federal Portaria Ministério da Justiça 2053 de 6.8.2010



PASTORAL DO MENOR - CNBB

"... para que crianças e adolescentes tenham vida em plenitude!"

### ASSOCIAÇÃO BOM PASTOR

Atividade	De acordo com a necessidade.	2 horas	Coordenador / Técnico	Sempre que necessário	Amplicar a integração entre os espaços vinculados a vida do adolescente
<b>Atividade 18</b> Otimizar os vínculos com as secretarias da, Assistência, Educação, Cultura, Esportes, saúde e outros.	Sempre que houver oportunidades	Sempre que houver possibilidade.	Coordenadora / orientador técnico.	De acordo com a demanda apresentada	Oportunizar espaços de qualificação profissional
<b>Atividade 19</b> Encaminhar sempre que possível, o adolescente para entidades que oferecem cursos profissionalizantes e semiprofissionalizantes.	Mensal	06 meses ou conforme determinação judiciária.	Orientador Técnico/ Coordenadora	100 % dos casos	Oferecer informações sobre o processo
<b>Atividade 20</b> Encerramento da medida de L.A. Avaliar o processo junto ao adolescente e família, quando da expiração do prazo.	De acordo com a necessidade.	De acordo com a necessidade.	Orientadores Técnicos / Coordenadora	De acordo com a demanda apresentada	De acordo com a demanda apresentada
<b>Atividade 21</b> Encaminhar adolescentes para comunidades terapêuticas de tratamento de drogadição.	Bimensal	Durante o período da medida	Orientadores Técnicos	100 % dos casos	Estar em consonância com o Poder Judiciário
<b>Atividade 22</b> Emitir relatório técnico ao poder judiciário	Diariamente	06 meses ou conforme determinação judiciária.	Orientadores Técnicos	De acordo com a demanda apresentada	Oportunizar informações sociais
<b>Atividade 23</b> Orientação, encaminhamento e acompanhamento para rede de serviços	Mensalmente	06 meses ou conforme	Orientadores Técnicos	De acordo com a demanda apresentada	Formação para a equipe técnica e também
<b>Atividade 24</b> Orientação Jurídica					

#### ASSOCIAÇÃO BOM PASTOR

CNPJ-MF: 07.668.736/0001-81

Rua Demanda do Vale Blazek, 517 - Vila Borão

CEP: 19065-590 - Sorocaba-SP

Tel: (15) 3212-1965 / 3234-1557

E-mail: [pastoraldomenor@terra.com.br](mailto:pastoraldomenor@terra.com.br)

Registro SEADS/PS nº 6207/2007

Registro nº 106 Conselho Municipal - Dir. Criança e Adolescente

Registro nº 003/2007 - Conselho Municipal de Assistência Social

Utilidade Pública Municipal Lei 7913, de 18.09.06

Utilidade Pública Estadual Lei 13.687 de 14.09.2009

Utilidade Pública Federal Portaria Ministério da Justiça 2053 de 6.8.2010



**PASTORAL DO MENOR - CNBB**

"... para que crianças e adolescentes tenham vida em plenitude!"

**ASSOCIAÇÃO BOM PASTOR**

	determinação judiciária.	encaminhamento para a Defensoria Pública	discussão de casos.
<b>Atividade 25</b> Utilização de Vale transporte para atendimento individual e/ou familiar.	Diariamente / ou de acordo com a necessidade	Orientadores técnicos e Assistente Administrativo	Garantir a adesão no cumprimento da medida.
<b>Atividade 26</b> Locação de transporte para atividades externas	Bimensalmente/ ou de acordo com a necessidade	Coordenação e Assistente Administrativo	Garantir a adesão na atividade proposta pela equipe.

**5.10 – CRONOGRAMA/RESUMO DE ATIVIDADES**

Atividades	Dias da Semana	Horário	Meses															
			1	2	3	4	5	6	7	8	9	10	11	12				
<b>Atividade 1</b> <b>ACOLHIMENTO INICIAL PRÉ MEDIDA</b>																		
<ul style="list-style-type: none"> <li>✓ Acolhimento dos B. Os</li> <li>✓ Contatos por telefone</li> <li>✓ Visita/busca ativa</li> <li>✓ Formação de agenda</li> <li>✓ Adesão positivo ou negativo</li> </ul>	Diariamente	09h as 19h	X	X	X	X	X	X	X	X	X	X	X	X	X	X	X	X
<b>Atividade 2</b> <b>Aplicação da Pré Medida</b>	Diariamente	09h as 19h	X	X	X	X	X	X	X	X	X	X	X	X	X	X	X	X

**ASSOCIAÇÃO BOM PASTOR**

CNPJ-MF: 07.668.736/0001-81  
 Rua Demanda do Vale Blazek, 517 - Vila Borão  
 CEP: 18065-580 - Sorocaba-SP  
 Tel: (15) 3212-1965 / 3234-1557  
 E-mail: [pastoraldomenor@terra.com.br](mailto:pastoraldomenor@terra.com.br)

Registro nº 106 Conselho Municipal - Dir. Criança e Adolescente  
 Registro nº 003/2007 - Conselho Municipal de Assistência Social  
 Utilidade Pública Municipal Lei 7913, de 18.09.06  
 Utilidade Pública Estadual Lei 13.687 de 14.09.2009  
 Utilidade Pública Federal Portaria Ministério da Justiça 2053 de 6.8.2010

Registro SEAD5/PS nº 6207/2007







PASTORAL DO MENOR - CNBB

... para que crianças e adolescentes tenham vida em plenitude!

**ASSOCIAÇÃO BOM PASTOR**

visita domiciliar e demais atendimentos. Seguiremos os seguintes passos: ✓ Pré-círculo ✓ Círculo ✓ Plano de ação/ construção do PIA.							
<b>Atividade 5</b> <b>Atendimento individual</b> – atendimento do adolescente, buscando desenvolver o potencial humano, vincular o adolescentes, orientando-o em seu projeto de vida.	Inicialmente semanal, podendo ser alterado de acordo com a necessidade	09h as 19h					
<b>Atividade 6</b> <b>Atendimento Familiar</b> - O atendimento será com matricialidade sociofamiliar, através do atendimento individual do pai e/ou da mãe, do casal, do grupo familiar, e em grupo de responsáveis. Este atendimento acontecerá junto com a equipe técnica na sede da entidade e também nos espaços da comunidade.	Inicialmente semanal, podendo ser alterado de acordo com a necessidade	09h as 19h					
<b>Atividade 7</b> <b>ATENDIMENTO LAC - LIBERDADE ASSISTIDA COMUNITARIA:</b> Através de vínculos estabelecidos com os educadores que trabalham nos Centros Educacionais Comunitários da Pastoral do Menor, dinamizar o atendimento ao adolescente e seus familiares, bem como estimulando sua	Inicialmente para a construção do PIA e de acordo com a necessidade	09h as 19h 00					

**ASSOCIAÇÃO BOM PASTOR**

CNPJ-MF: 07.668.736/0001-81  
 Rua Demanda do Vale Blazneck, 517 - Vila Bardo  
 CEP: 18065-590 - Sorocaba-SP  
 Tel: (15) 3212-1965 / 3234-1557  
 E-mail: [pastoraldomenor@terra.com.br](mailto:pastoraldomenor@terra.com.br)

Registro nº 106 Conselho Municipal - Dir. Criança e Adolescente  
 Registro nº 003/2007 - Conselho Municipal de Assistência Social  
 Utilidade Pública Municipal Lei 7913, de 18.09.06  
 Utilidade Pública Estadual Lei 13.687 de 14.09.2009  
 Utilidade Pública Federal Portaria Ministério da Justiça 2053 de 6.8.2010

Registro SEAD/PS nº 6207/2007













**PASTORAL DO MENOR - CNBB**

"... para que crianças e adolescentes tenham vida em plenitude!"

**ASSOCIAÇÃO BOM PASTOR**

necessidade.																					
<b>Atividade 22</b> Orientação, encaminhamento e acompanhamento para rede de serviços	A cada dois meses / ou de acordo com a necessidade	08h as 17h00	X	X	X	X	X	X	X	X	X	X	X	X	X	X	X	X	X	X	X
<b>Atividade 23</b> Orientação Jurídica	Diariamente	08h as 17h 00	X	X	X	X	X	X	X	X	X	X	X	X	X	X	X	X	X	X	X
<b>Atividade 24</b> Utilização de Vale transporte para atendimento individual e/ou familiar.	Diariamente	08h as 19h00	X	X	X	X	X	X	X	X	X	X	X	X	X	X	X	X	X	X	X
<b>Atividade 25</b> Locação de transporte para atividades externas	Bimensalmente ou de acordo com a necessidade.	08h as 19h00	X	X	X	X	X	X	X	X	X	X	X	X	X	X	X	X	X	X	X

**Observação:** Os atendimentos /atividades acontecerão de segunda a sexta feira das 09h as 19h para atendimentos individuais e grupais com adolescentes e famílias; afim de facilitar o atendimento dos mesmos. Também acontecerão atendimentos aos sábados em forma de plantão quando houver necessidade.

**ASSOCIAÇÃO BOM PASTOR**  
 CNPJ-MF: 07.668.736/0001-81  
 Rua Demanda do Vale Blazeeck, 517 - Vila Barão  
 CEP: 18065-580 - Sorocaba-SP  
 Tel: (15) 3212-1965 / 3234-1557  
 E-mail: [pastoraldomenor@terra.com.br](mailto:pastoraldomenor@terra.com.br)

Registro nº 106 Conselho Municipal - Dir. Criança e Adolescente  
 Registro nº 003/2007 - Conselho Municipal de Assistência Social  
 Utilidade Pública Municipal Lei 7913, de 18.09.06  
 Utilidade Pública Estadual Lei 13.687 de 14.09.2009  
 Utilidade Pública Federal Portaria Ministério da Justiça 2053 de 6.8.2010

Registro SEADS/PS nº 6207/2007



PASTORAL DO MENOR - CNBB

"... para que crianças e adolescentes tenham vida em plenitude!"

## ASSOCIAÇÃO BOM PASTOR

### 5.11 Recursos humanos que atuam no serviço

FUNÇÃO	ESCOLARIDADE	CARGA HORARIA	REGIME DE CONTRATAÇÃO	ATRIBUIÇÕES
Coordenador (a)	Superior	40 horas	CLT	Contratar, capacitar, orientar a equipe. Aplicar conhecimento técnico. Estabelecer conexão com dois tipos de ambiente, interno e externo, que influenciam diretamente nos resultados da equipe. Atuar de forma a antever oportunidades e ameaças, tendências, possibilitando o agir. Acompanhar todo procedimento de prestação de contas, Acompanhar quando possível os atendimentos e atividades realizadas com adolescentes e famílias, Participar de reuniões, seminários, fóruns e

#### ASSOCIAÇÃO BOM PASTOR

CNPJ-MF: 07.668.736/0001-81

Rua Demanda do Vale Blazek, 517 - Vila Barão

CEP: 18065-580 - Sorocaba-SP

Tel: (15) 3212-1965 / 3234-1557

E-mail: [pastoraldomenor@terra.com.br](mailto:pastoraldomenor@terra.com.br)

Registro SEAB/SP nº 62077/2007

Registro nº 106 Conselho Municipal - Dir. Criança e Adolescente

Registro nº 003/2007 - Conselho Municipal de Assistência Social

Utilidade Pública Municipal Lei 7913, de 18.09.06

Utilidade Pública Estadual Lei 13.687 de 14.09.2009

Utilidade Pública Federal Portaria Ministério da Justiça 2053 de 6.8.2010





## PASTORAL DO MENOR - CNBB

"... para que crianças e adolescentes tenham vida em plenitude!"

### ASSOCIAÇÃO BOM PASTOR

				outros espaços que tenham como temática crianças/ adolescentes / assistência social entre outros, Promover encontros com a equipe técnica para avaliação e melhoria dos processos; Promover encontros com a equipe técnica para treinamento. Conduzir veículo da entidade quando necessário, mediante CNH.
<b>Vice coordenador(a)</b> <b>Supervisor JR e processo circular</b>	<b>30 horas</b>	<b>CLT</b>		Planejar as atividades da semana, do mês e do semestre; Operacionalizar as entradas dos adolescentes na pré medida e distribuir para a equipe técnica; Acompanhar o processo de implantação e implementação do serviço de Justiça Restaurativa na cidade de Sorocaba; Acompanhar os processos junto

#### ASSOCIAÇÃO BOM PASTOR

CNPJ-MF: 07.668.736/0001-81

Rua Demanda do Vale Biazek, 517 - Vila Barão

CEP: 18065-580 - Sorocaba-SP

TeI: (15) 3212-1965 / 3234-1557

E-mail: [pastoraldo menor@terra.com.br](mailto:pastoraldo menor@terra.com.br)

Registro SEADS/PS nº 6207/2007

Registro nº 106 Conselho Municipal - Dir. Criança e Adolescente

Registro nº 003/2007 - Conselho Municipal de Assistência Social

Utilidade Pública Municipal Lei 7913, de 18.09.06

Utilidade Pública Estadual Lei 13.687 de 14.09.2009

Utilidade Pública Federal Portaria Ministério da Justiça 2053 de 6.8.2010



PASTORAL DO MENOR - CNBB

"... para que crianças e adolescentes tenham vida em plenitude!"

### ASSOCIAÇÃO BOM PASTOR

				à equipe técnica, garantindo a execução do serviço; Zelar pelo cumprimento dos direitos dos adolescentes, de suas famílias e demais usuários do serviço, de acordo com as legislações em vigor; Proporcionar atendimento humanizado a todos os usuários; Acompanhar os processos circulares, monitorar em conjunto com a equipe técnica; Acompanhar os dados estatísticos; Promover encontros com a equipe técnica para avaliação e melhoria dos processos; Promover encontros com a equipe técnica para treinamento. Conduzir veículo da entidade quando necessário, mediante CNH.
<b>Orientador Técnico e Superior</b>	<b>30 horas</b>	<b>CLT</b>	<b>Acolher, atender, e promover socialmente o</b>	

#### ASSOCIAÇÃO BOM PASTOR

CNPJ-MF: 07.668.736/0001-81

Rua Demanda do Vale Blazek, 517 - Vila Barão

CEP: 18065-590 - Sorocaba-SP

Tel: (15) 3212-1965 / 3234-1557

E-mail: [pastoraldomenor@terra.com.br](mailto:pastoraldomenor@terra.com.br)

Registro SEADS/PS nº 6207/2007

Registro nº 106 Conselho Municipal - Dir. Criança e Adolescente

Registro nº 003/2007 - Conselho Municipal de Assistência Social

Utilidade Pública Municipal Lei 7913, de 18.09.06

Utilidade Pública Estadual Lei 13.687 de 14.09.2009

Utilidade Pública Federal Portaria Ministério da Justiça 2053 de 6.8.2010



## PASTORAL DO MENOR - CNBB

"... para que crianças e adolescentes tenham vida em plenitude!"

### ASSOCIAÇÃO BOM PASTOR

<b>Facilitador de Processo Circular (06)</b>			adolescente e sua família, orientando-os e inserindo-os, se necessário, em programa oficial ou comunitário de auxílio e assistência social; realizar o processo circular com adolescentes e famílias, seja na pré medida, quanto na execução da MSE de LA ou PSC, supervisionar a frequência e o aproveitamento escolar do adolescente, promovendo, inclusive, sua matrícula; diligenciar no sentido da profissionalização do adolescente e de sua inserção no mercado de trabalho; emitir relatório do caso à Vara da Infância e Juventude, promover discussão de caso entre os demais educadores e atores da rede socioassistencial. Realizar atividades em grupos e atendimentos individualizados
--	--	--	--

#### ASSOCIAÇÃO BOM PASTOR

CNPJ-MF: 07.668.736/0001-81

Rua Demanda do Vale Blazek, 517 - Vila Bonão

CEP: 19065-580 - Sorocaba-SP

Telex: (15) 3212-1965 / 3234-1557

E-mail: [pastoraldo menor@terra.com.br](mailto:pastoraldo menor@terra.com.br)

Registro SEADS/PS nº 6207/2007

Registro nº 106 Conselho Municipal - Dir. Criança e Adolescente

Registro nº 003/2007 - Conselho Municipal de Assistência Social

Utilidade Pública Municipal Lei 7913, de 18.09.06

Utilidade Pública Estadual Lei 13.687 de 14.09.2009

Utilidade Pública Federal Portaria Ministério da Justiça 2053 de 6.8.2010



PASTORAL DO MENOR - CNBB

... para que crianças e adolescentes tenham vida em plenitude!"

### ASSOCIAÇÃO BOM PASTOR

				para acolher as demandas apresentadas pelo adolescente e suas famílias, realizar periodicamente visitas domiciliares afim de entender a dinâmica familiar e sanar possíveis demandas apresentadas. Ser acolhedor, bem humorado, criar empatia com os atendidos, responsável em suas atribuições. Participar e promover reuniões com a rede socioassistencial. Conduzir veículo da entidade quando necessário, mediante CNH.
<b>Facilitador de processo circular ( 04 )</b>	<b>Superior</b>	<b>30 horas</b>	<b>CLT</b>	O facilitador atende, acolhe e auxilia o grupo a criar e manter um espaço coletivo no qual cada participante possa se sentir seguro para falar honesta e abertamente sem desrespeitar ninguém. O Facilitador monitora a qualidade do espaço coletivo e

#### ASSOCIAÇÃO BOM PASTOR

CNPJ-WF: 07.668.736/0001-81  
Rua Demanda do Vale Blaz esk, 517 - Vila Barão  
CEP: 19065-590 - Sorocaba-SP  
Tel: (15) 3212-1965 / 3234-1557  
E-mail: [pastoraldomenor@lenta.com.br](mailto:pastoraldomenor@lenta.com.br)

Registro nº 106 Conselho Municipal - Dir. Criança e Adolescente  
Registro nº 003/2007 - Conselho Municipal de Assistência Social  
Utilidade Pública Municipal Lei 7913, de 18.09.06  
Utilidade Pública Estadual Lei 13.687 de 14.09.2009  
Utilidade Pública Federal Portaria Ministério da Justiça 2053 de 6.8.2010

Registro SEADS/PS nº 6207/2007



## PASTORAL DO MENOR - CNBB

"... para que crianças e adolescentes tenham vida em plenitude!"

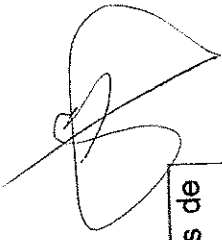

### ASSOCIAÇÃO BOM PASTOR

				estimula as reflexões do grupo através de perguntas ou tópicos sugeridos. O Facilitador não controla as questões levantadas pelo grupo nem tenta direcionar o grupo para um determinado resultado. O facilitador tem o dever de manter a neutralidade e assegurar a confidencialidade das informações prestadas, bem como levantar as necessidades dos participantes do círculo. O facilitador tem como atribuição o papel de se colocar no lugar do outro, e apresentar as partes essa troca de papéis, com intuito que cada parte visualize a situação pela perspectiva do outro, buscando estimular e resgatar a conexão entre as pessoas para melhorar a comunicação e o entendimento
--	--	--	--	---

#### ASSOCIAÇÃO BOM PASTOR

CNPJ-MF: 07.668.736/0001-81

Rua Demanda do Vale Blazack, 517 - Vila Barão

CEP: 19065-590 - Sorocaba-SP

Tel: (15) 3212-1965 / 3234-1557

E-mail: [pastoraldomenor@terra.com.br](mailto:pastoraldomenor@terra.com.br)

Registro SEADS/PS nº 6207/2007

Registro nº 106 Conselho Municipal - Dir. Criança e Adolescente

Registro nº 003/2007 - Conselho Municipal de Assistência Social

Utilidade Pública Municipal Lei 7913, de 18.09.06

Utilidade Pública Estadual Lei 13.687 de 14.09.2009

Utilidade Pública Federal Portaria Ministério da Justiça 2053 de 6.8.2010



PASTORAL DO MENOR - CNBB

"... para que crianças e adolescentes tenham vida em plenitude!"

### ASSOCIAÇÃO BOM PASTOR

				entre elas, sem análises ou julgamentos. O Facilitador não atua como fiscal das diretrizes do grupo. A responsabilidade por reportar-se a problemas com as diretrizes pertence ao círculo todo. Não é papel do Facilitador consertar o problema que o círculo está reportando. O Facilitador está numa relação de zelar pelo bem-estar de cada membro do círculo e é um participante.
<b>Assistente Social</b>	<b>Superior</b>	<b>30 horas</b>	<b>CLT</b>	Articulação com a rede socioassistencial; participação nas reuniões de matriciamento com CAPS e UBS ; Contato com cartórios de registro civil para emissão da segunda via da certidão de nascimento; regularização de documentos dos adolescentes; agendamento poupatempo

#### ASSOCIAÇÃO BOM PASTOR

CNPJ-MF: 07.668.736/0001-81  
Rua Demanda do Vale Blazek, 517 - Vila Barão  
CEP: 18065-580 - Sorocaba-SP  
Tel: (15) 3212-1965 / 3234-1557  
E-mail: [pastoraldomenor@terra.com.br](mailto:pastoraldomenor@terra.com.br)

Registro nº 106 Conselho Municipal - Dir. Criança e Adolescente  
Registro nº 003/2007 - Conselho Municipal de Assistência Social  
Utilidade Pública Municipal Lei 7913, de 18.09.06  
Utilidade Pública Estadual Lei 13.687 de 14.09.2009  
Utilidade Pública Federal Portaria Ministério da Justiça 2053 de 6.8.2010

Registro SEADS/PS nº 6207/2007



PASTORAL DO MENOR - CNBB

"... para que crianças e adolescentes tenham vida em plenitude!"

### ASSOCIAÇÃO BOM PASTOR

				para emissão do RG e CPTS dos adolescentes e familiares; Reuniões/ encontros intersetoriais para fortalecimento da rede socioassistencial; orientações e encaminhamentos para os CRAS e CREAS estabelecendo Protocolos, para possível inserção dos atendidos nos programas ofertados por estes órgãos ; Contato com comunidade terapêutica para solicitação de vaga para tratar a dependência de substancias psicoativas; Acompanhamento de visitas domiciliares, para avaliação socioeconômica. Acompanhar quando possível as atividades e grupos realizados nas LACS. Busca de parcerias para inclusão dos adolescentes em cursos/ oficinas profissionalizantes. Busca de
--	--	--	--	---

#### ASSOCIAÇÃO BOM PASTOR

CNPJ-MF: 07.668.736/0001-81  
Rua Demanda do Vale Blezack, 517 - Vila Barão  
CEP: 18065-580 - Sorocaba-SP  
Tel: (15) 3212-1965 / 3234-1557  
E-mail: [pastoraldomenor@terra.com.br](mailto:pastoraldomenor@terra.com.br)

Registro nº 106 Conselho Municipal - Dir. Criança e Adolescente  
Registro nº 003/2007 - Conselho Municipal de Assistência Social  
Utilidade Pública Municipal Lei 7913, de 18.09.06  
Utilidade Pública Estadual Lei 13.687 de 14.09.2009  
Utilidade Pública Federal Portaria Ministério da Justiça 2053 de 6.8.2010



PASTORAL DO MENOR - CNBB

"... para que crianças e adolescentes tenham vida em plenitude!"

### ASSOCIAÇÃO BOM PASTOR

<b>OFICINEIROS</b> Oferecer Oficinas/ cursos em diversas áreas, como: barbearia, corte de cabelo, atendimento ao Cliente e vendas, Marketing, empreendedorismo, desenvolvimento humano e pessoal - trabalhos domésticos, Garçon, culinária, entre outros, oferecendo assim aos adolescentes possibilidade de inserção no mercado de trabalho de forma imediata e sem necessidade de formação intelectual.	<b>Nível Médio</b>			parceria para adolescentes executarem a MSE de PSC. Atuação junto a(o) Psicóloga (o) para intervenções que acharem necessárias. Profissionais de diversas áreas que possam contribuir na capacitação, orientação e formação dos adolescentes.
			<b>MEI</b>	

#### ASSOCIAÇÃO BOM PASTOR

CNPJ-MF: 07.668.736/0001-81

Rua Demanda do Vale Blazesk, 517 - Vila Barão

CEP: 18065-580 - Sorocaba-SP

Tel: (15) 3212-1965 / 3234-1557

E-mail: [pastoraldomenor@terra.com.br](mailto:pastoraldomenor@terra.com.br)

Registro SEADS/PS nº 6207/2007

Registro nº 106 Conselho Municipal - Dir. Criança e Adolescente

Registro nº 003/2007 - Conselho Municipal de Assistência Social

Utilidade Pública Municipal Lei 7913, de 18.09.06

Utilidade Pública Estadual Lei 13.687 de 14.09.2009

Utilidade Pública Federal Portaria Ministério da Justiça 2053 de 6.8.2010





## PASTORAL DO MENOR - CNBB

"... para que crianças e adolescentes tenham vida em plenitude!"

### ASSOCIAÇÃO BOM PASTOR

**Observação :** A equipe técnica será formada por 01 coordenador (a), 01 Vice coordenador (a) /Supervisor (a) de Processo Circular de JR, 01 Assistente Social e 06 orientadores técnicos formados por profissionais de nível superior em diversas áreas, devendo ser contemplada a multidisciplinaridade, composta por assistentes sociais, pedagogas, advogada, educador físico que serão capacitados também em Processo Circular a partir da Metodologia da Justiça Restaurativa. A equipe técnica terá atendimento direto na LAC – Liberdade Assistida Comunitária, sendo uma possibilidade de fortalecer os vínculos desta família com sua comunidade de origem, e também criando oportunidade de ampliar o acesso ao cumprimento da MSE.

#### 5.12 ) ARTICULAÇÃO DA REDE

INSTITUIÇÃO / ÓRGÃO	NATUREZA DA INTERFACE
PODER JUDICIARIO	Manter uma comunicação com o Poder Judiciário no sentido de informar, sobre a situação processual dos adolescentes solicitando quando necessário extinção ou reparação de medida.
ENTIDADES SOCIAIS	Estreitar os laços de comunicação, com os projetos sociais existentes nas comunidades, visando um atendimento mais completo aos adolescentes e seus familiares
SECRETARIAS MUNICIPAIS	Manter contato com as Secretarias Municipais relacionadas a questão de juventude, garantindo o acesso dos adolescentes atendidos e seus familiares inserindo-os em projetos e programas sociais quando necessário.
DIRETORIA DE ENSINO	Garantir o acesso e acompanhar quando necessário os adolescentes no ambiente escolar, através do contato direto com a Diretoria de Ensino e Secretaria de Educação, e com as escolas estaduais e municipais da comunidade
COMUNIDADE LOCAL	Através da LAC, Liberdade Assistida Comunitária, acompanhar o adolescente e seus familiares no ambiente em que residem proporcionando a comunicação com a rede socioassistencial.

#### ASSOCIAÇÃO BOM PASTOR

CNPJ-MF: 07.668.736/0001-81  
Rua Demanda do Vale Blazevik, 517 - Vila Barão  
CEP: 18065-580 - Sorocaba-SP  
Tel: (15) 3212-1965 / 3234-1557  
E-mail: [pastoraldomenor@terra.com.br](mailto:pastoraldomenor@terra.com.br)

Registro nº 106 Conselho Municipal - Dir. Criança e Adolescente  
Registro nº 003/2007 - Conselho Municipal de Assistência Social  
Utilidade Pública Municipal Lei 7913, de 18.09.06  
Utilidade Pública Estadual Lei 13.687 de 14.09.2009  
Utilidade Pública Federal Portaria Ministério do Justiça 2053 de 6.8.2010



PASTORAL DO MENOR - CNBB

"... para que crianças e adolescentes tenham vida em plenitude!"

## ASSOCIAÇÃO BOM PASTOR

### 5.13) CONDIÇÕES E FORMAS DE ACESSO DE USUÁRIOS E FAMILIAS

**CONDIÇÕES DE ACESSO:** Adolescentes e jovens que estão em cumprimento de medidas socioeducativas de Liberdade Assistida e de Prestação de Serviços à Comunidade; Adolescentes de Pré Medida que receberam Boletim de Ocorrência com indicação para participar do Processo Circular da Justiça Restaurativa.

**FORMAS DE ACESSO:** Encaminhamento da Vara da Infância e da Juventude, Delegacia da Infância e Juventude ( DIJU) ou, na ausência desta, pela Vara Civil correspondente.

O horário de atendimento flexível também é uma forma de acesso, pois se estendera até as 19 horas.

### 5.14 ) RESULTADOS / IMPACTOS ESPERADOS

- Vínculos familiares e comunitários fortalecidos;
- Redução da reincidência da prática do ato infracional;
- Redução do ciclo da violência e da prática do ato infracional;
- Redução da ocorrência de situação de vulnerabilidade social;
- Redução das violações dos direitos socioassistenciais, seus agravamentos ou reincidência;
- Aumento de acesso a serviços socioassistenciais e setoriais;
- Ampliação do acesso aos direitos socioassistenciais;
- Melhoria na qualidade de vida dos usuários e famílias;
- Indivíduos e famílias protegidas;
- Indivíduos e famílias incluídas em serviços e com acessos a oportunidades;
- Rompimento do ciclo de violência doméstica e familiar;
- Aumento de jovens autônomos e participantes na vida familiar e comunitária, com plena informação sobre seus direitos e deveres;
- Redução de índices de violência, uso/abuso de drogas, doenças sexualmente transmissíveis e gravidez precoce

### ASSOCIAÇÃO BOM PASTOR

CNPJ- ME: 07.668.736/0001-81

Rua Demanda do Vale Blazek, 517 - Vila Barão

CEP: 18065-580 - Sorocaba-SP

Tel: (15) 3212-1965 / 3234-1557

E-mail: [pastoraldomenor@vara.com.br](mailto:pastoraldomenor@vara.com.br)

Registro SEADS/PS nº 6207/2007

Registro nº 106 Conselho Municipal - Dir. Criança e Adolescente

Registro nº 003/2007 - Conselho Municipal de Assistência Social

Utilidade Pública Municipal Lei 7913, de 18.09.06

Utilidade Pública Estadual Lei 13.687 de 14.09.2009

Utilidade Pública Federal Portaria Ministério da Justiça 2053 de 6.8.2010



PASTORAL DO MENOR - CNBB

... para que crianças e adolescentes tenham vida em plenitude!

### ASSOCIAÇÃO BOM PASTOR

#### 5. 15) INDICADORES DE MONITORAMENTO E AVALIAÇÃO

Ações	Indicadores	Monitoramento e verificação
Adesão do adolescente e família na Pré Medida	Participação no Processo Circular ( Pré-círculo, círculo, plano de ação, pós círculo )	Termo de adesão, instrumentais da JR , relatório para o MP
Atendimento ao adolescente e família	Participação no atendimento individual e grupal	Lista de presença, registro instrumental. Registros fotográficos das atividades em grupo
Apontamento de avanços e necessidades dos adolescentes.	Participação do Adolescente no Plano Individual de Atendimento.	Concretização do estabelecido no Plano Individual de Atendimento.
Avaiilar avanços no aspecto escolar	Acompanhamento da equipe técnica em Unidades Escolares.	Visita a Unidades Escolares
Avaiilar avanços no aspecto de cursos profissionais.	Participação, envolvimento, comprometimento com o curso.	Conclusão dos cursos através de participação e certificado.
Avaiilar avanços no aspecto da reinserção social	Monitoramento com parceria dos educadores da Pastoral do Menor.	Observação do adolescente no convívio social por meio dos educadores.
Finalização da providência de documentos	Encaminhamento junto aos órgãos competentes desta área.	Documentos em mãos.
Finalização da medida	Avaliar o cumprimento do Plano de Atendimento personalizado do adolescente e seu desenvolvimento	Reflexão junto às famílias, sobre o desenvolvimento do adolescente.
Elaboração de relatório	Encaminhar relatório fundamentado ao Poder Judiciário.	Análise de relatório pelo Poder Judiciário e assentir sugestões do Poder Judiciário.

#### ASSOCIAÇÃO BOM PASTOR

CNPJ-MF: 07.668.736/0001-81  
Rua Demanda do Vale Blazek, 517 - Vila Barão  
CEP: 18065-580 - Sorocaba-SP  
Tel: (15) 3212-1965 / 3234-1557  
E-mail: [pastoraldomenor@terra.com.br](mailto:pastoraldomenor@terra.com.br)

Registro nº 106 Conselho Municipal - Dir, Criança e Adolescente  
Registro nº 003/2007 - Conselho Municipal de Assistência Social  
Utilidade Pública Municipal Lei 7913, de 18.09.06  
Utilidade Pública Estadual Lei 13.687 de 14.09.2009  
Utilidade Pública Federal Portaria Ministério da Justiça 2053 de 6.8.2010

Registro SEADS/PS nº 6207/2007



PASTORAL DO MENOR - CNBB

"... para que crianças e adolescentes tenham vida em plenitude"

### ASSOCIAÇÃO BOM PASTOR

#### 5.16 ) IDENTIFICAÇÃO DAS INSTALAÇÕES FÍSICAS PARA EXECUÇÃO DO SERVIÇO

A organização Social possui neste momento espaço físico/núcleo de atendimento para a execução do Serviço?

SIM                       NÃO

Se a resposta for SIM, descrever:

Núcleo 1 / Endereço : Rua Capitão Grandino, 251 – Jd. Paulistano

Locado ( ) Próprio ( ) Cedido ( X )

Condições de acessibilidade:

SIM ( ) PARCIALMENTE ( X ) NÃO POSSUI ( )

Descrição e quantificação dos ambientes disponíveis.	Equipamentos/ móveis disponíveis para o desenvolvimento do Serviço		Materiais de consumo disponíveis para o desenvolvimento do Serviço	
	07 salas 01 cozinha 01 copa 05 banheiros 01 area de serviço 01 garagem coberta 01 espaço gourmet	04 armários 06 mesas e cadeiras de escritório. 01 arquivos 10 computadores 03 impressoras 03 mesa 80 cadeiras	01 geladeira 01 fogão 02 TV 02 extintores com placas sinalizadoras	- copos - panelas / panelas de pressão/ formas - pratos - talheres - assadeiras - bandeja

#### ASSOCIAÇÃO BOM PASTOR

CNPJ-MF: 07.668.736/0001-81  
 Rua Damanda do Vale Blazack, 517 - Vila Barão  
 CEP: 18065-550 - Sorocaba-SP  
 Tel: (15) 3212-1965 / 3234-1557  
 E-mail: [pastoralbomemnor@terra.com.br](mailto:pastoralbomemnor@terra.com.br)

Registro nº 106 Conselho Municipal - Dir. Criança e Adolescente  
 Registro nº 003/2007 - Conselho Municipal de Assistência Social  
 Utilidade Pública Municipal Lei 7913, de 18.09.06  
 Utilidade Pública Estadual Lei 13.687 de 14.09.2009  
 Utilidade Pública Federal Portaria Ministério da Justiça 2053 de 6.8.2010



PASTORAL DO MENOR - CNBB

"... para que crianças e adolescentes tenham vida em plenitude!"

**ASSOCIAÇÃO BOM PASTOR**

**7.0 ) IDENTIFICAÇÃO DO COORDENADOR TÉCNICO DO SERVIÇO**

**NOME COMPLETO: ANDREIA CRISTINA MODESTO**

**FORMAÇÃO: PEDAGOGA E ASSISTENTE SOCIAL - NUMERO DE REGISTRO  
PROFISSIONAL: CRESS 51.256**

**TELEFONE PARA CONTATO: (15) 99128-3959, E-MAIL DO COORDENADOR:  
andreyamo9@hotmail.com**

**NOME DO RESPONSÁVEL LEGAL: JOSÉ ROBERTO ROSA/ SARA ARACELI  
CARVALHO RIBEIRO MENDES**

**PRESIDENTE/ VICE-PRESIDENTE**

**ASSINATURA:**

**ASSOCIAÇÃO BOM PASTOR**

CNPJ-MF: 07.668.736/0001-81  
Rua Demanda do Vale Blazek, 517 - Vila Barão  
CEP: 18065-580 - Sorocaba-SP  
Tel: (15) 3212-1965 / 3234-1557  
E-mail: pastoraldomenor@terra.com.br

Registro SEADS/PS nº 6207/2007  
Registro nº 106 Conselho Municipal - Dir. Criança e Adolescente  
Registro nº 003/2007 - Conselho Municipal de Assistência Social  
Utilidade Pública Municipal Lei 7913, de 18.09.06  
Utilidade Pública Estadual Lei 13.687 de 14.09.2009  
Utilidade Pública Federal Portaria Ministério da Justiça 2053 de 6.8.2010



**ASSOCIAÇÃO BOM PASTOR**

**FLUXOGRAMA  
PRÉ MEDIDA (PRAZO 50 DIAS ATÉ A AUDIÊNCIA)**

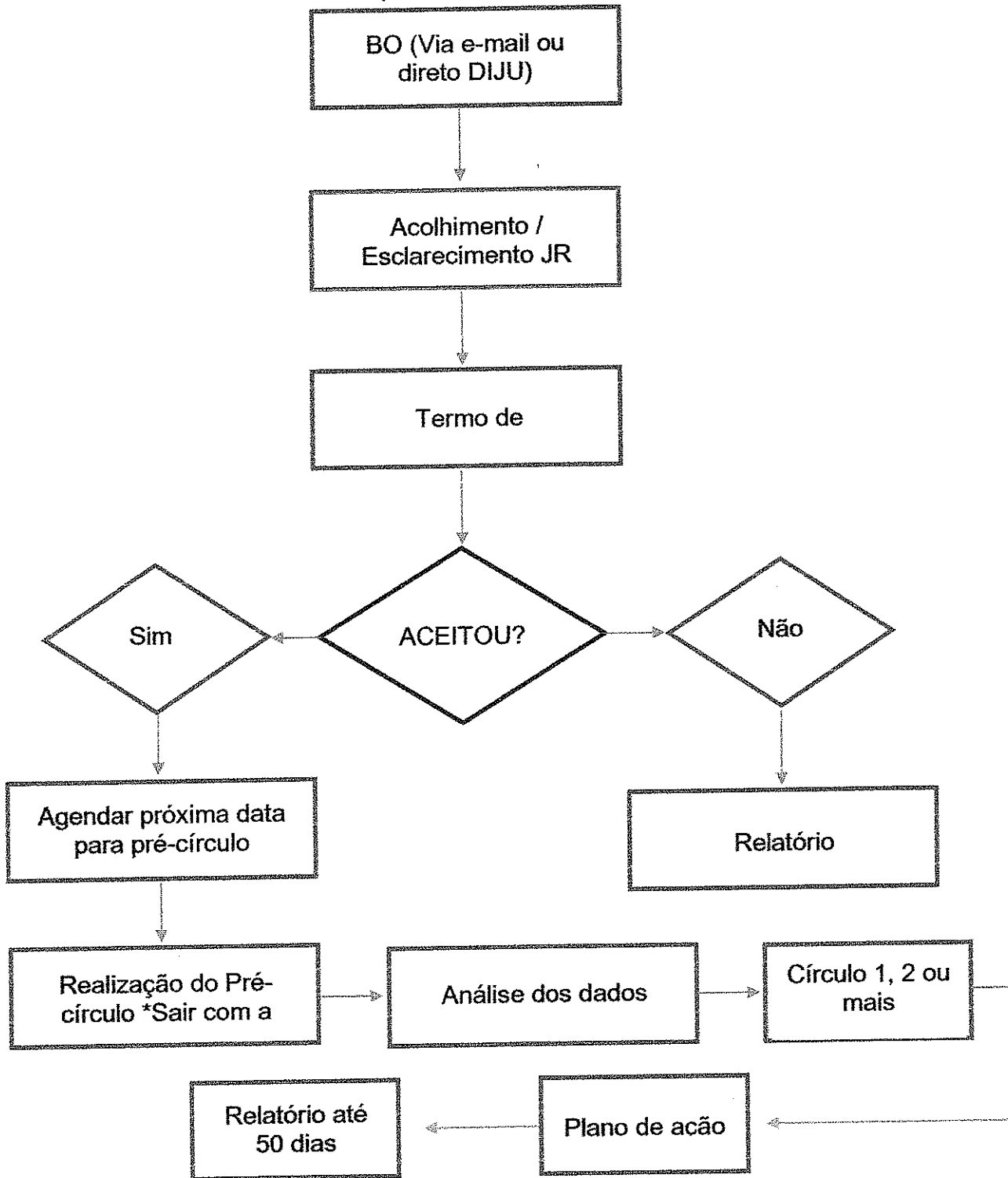

**ASSOCIAÇÃO BOM PASTOR**

CNPJ-MF: 07.668.736/0001-81  
Rua Demanda do Vale Blazeck, 517 - Vila Barão  
CEP: 18065-580 - Sorocaba-SP  
Tel: (15) 3212-1965 / 3234-1557  
E-mail: [pastoraldomenor@terra.com.br](mailto:pastoraldomenor@terra.com.br)

Registro SEADS/PS nº 6207/2007  
Registro nº 106 Conselho Municipal - Dir. Criança e Adolescente  
Registro nº 003/2007 - Conselho Municipal de Assistência Social  
Utilidade Pública Municipal Lei 7913, de 18.09.06  
Utilidade Pública Estadual Lei 13.687 de 14.09.2009  
Utilidade Pública Federal Portaria Ministério da Justiça 2053 de 6.8.2010



PASTORAL DO MENOR - CNBB

"... para que crianças e adolescentes tenham vida em plenitude"

**ASSOCIAÇÃO BOM PASTOR**

**RELAÇÃO NOMINAL DOS FUNCIONÁRIOS QUE EXECUTARÃO O CONTRATO**

NOME	RG	FUNÇÃO
ISABEL LOPES SILVEIRA		COORDENADORA
VALERIA AP. MANFIRÉ DIAS	14.591.853-1	ORIENTADORA TÉCNICA
MARCIA SANCHES	26.411.319-6	ASSISTENTE SOCIAL
IANDRA GIARDINI SALVATORI	34.189.893-4	ORIENTADORA TÉCNICA
KAROLINE DE JESUS OLIVEIRA	48.959.922-9	ORIENTADORA TÉCNICA
LUCY RAZERA	22.851.225-6	ORIENTADORA TÉCNICA
MARIANA FERREIRA DOMINGUES RODRIGUES	43.020.727-X	ORIENTADORA TÉCNICA
SHIRLEI SILVA	11.870.900-8	ORIENTADORA TÉCNICA
EWERTON ROBERTO S. OLIVEIRA	33.086.251-0	FACILITADOR
MARIA DE FATIMA SANTOS	11.069.711-X	FACILITADOR
ROSILENE TORREGIANE	4.935.513-0	FACILITADOR
RENAN LUIS REZENDE M CURSINO	47.312.230-3	FACILITADOR

Sorocaba, 04 de dezembro de 2019

  
JOSÉ ROBERTO ROSA/ SARA ARACELI CARVALHO RIBEIRO MENDES  
PRESIDENTE/ VICE-PRESIDENTE

**ASSOCIAÇÃO BOM PASTOR**

CNPJ-MF: 07.668.736/0001-81  
Rua Demanda do Vale Blazeck, 517 - Vila Barão  
CEP: 18065-580 - Sorocaba-SP  
Tel: (15) 3212-1965 / 3234-1557  
E-mail: [pastoraldomenor@terra.com.br](mailto:pastoraldomenor@terra.com.br)

Registro SEADS/PS nº 6207/2007  
Registro nº 106 Conselho Municipal - Dir. Criança e Adolescente  
Registro nº 003/2007 - Conselho Municipal de Assistência Social  
Utilidade Pública Municipal Lei 7913, de 18.09.06  
Utilidade Pública Estadual Lei 13.687 de 14.09.2009  
Utilidade Pública Federal Portaria Ministério da Justiça 2053 de 6.8.2010



PASTORAL DO MENOR - CNBB

... para que crianças e adolescentes tenham vida em plenitude!

PLANILHA ORÇAMENTÁRIA

ORGANIZAÇÃO DA SOCIEDADE CIVIL	ASSOCIAÇÃO BOM PASTOR - ZONA NORTE	JANEIRO 2020
OBJETO DA PARCERIA	MEDIDAS SOCIOEDUCATIVAS PARA ADOLESCENTES EM MEIO ABERTO	R\$ 13.684,00
ORIGEM DOS RECURSOS	MUNICIPAL	-
BANCO	BANCO DO BRASIL	-
AGÊNCIA BANCÁRIA - CONTA ESPECÍFICA	191-0	-
CONTA CORRENTE - CONTA ESPECÍFICA	73561-2	-
DESPESA		
Recursos humanos (5)		
Recursos humanos (6)		
Medicamentos		
Gêneros alimentícios		
Outros materiais de consumo		
Outros serviços de terceiros		
Locação de imóveis		
Locações diversas		
Utilidades públicas (7)		
Combustível		
Provisões		
Total		R\$ 13.684,00

REPRESENTANTE DA OSC

JOSÉ ROBERTO ROSA - PRESIDENTE E/OU SARA ARACELI CARVALHO RIBEIRO MENDES - VICE PRESIDENTE  
ASSOCIAÇÃO BOM PASTOR

(nome, cargo e assinatura)





PASTORAL DO MENOR - CNBB

"...para que crianças e adolescentes tenham vida em plenitude!"

PLANILHA ORÇAMENTÁRIA

ORGANIZAÇÃO DA SOCIEDADE CIVIL		ASSOCIAÇÃO BOM PASTOR - ZONA NORTE
OBJETO DA PARCERIA		MEDIDAS SOCIOEDUCATIVAS PARA ADOLESCENTES EM MEIO ABERTO
ORIGEM DOS RECURSOS		ESTADUAL
BANCO		BANCO DO BRASIL
AGÊNCIA BANCÁRIA - CONTA ESPECÍFICA		191-0
CONTA CORRENTE - CONTA ESPECÍFICA		73762-3
DESPESA		JANEIRO 2020
Recursos humanos (5)		R\$ 6.000,00
Recursos humanos (6)		-
Medicamentos		R\$ 100,00
Gêneros alimentícios		R\$ 100,00
Outros materiais de consumo		R\$ 390,00
Outros serviços de terceiros		-
Locação de imóveis		-
Locações diversas		R\$ 100,00
Utilidades públicas (7)		R\$ 100,00
Combustível		R\$ 1.846,00
Provisões		R\$ 8.636,00
Total		

JOSÉ ROBERTO ROSA - PRESIDENTE E/OU SARA ARACELI CARVALHO RIBEIRO MENDES - VICE PRESIDENTE  
ASSOCIAÇÃO BOM PASTOR

REPRESENTANTE DA OSC

(nome, cargo e assinatura)



PASTORAL DO MENOR - CNBB  
"... para que crianças e adolescentes tenham vida em plenitude"

**PLANILHA ORÇAMENTÁRIA**

ORGANIZAÇÃO DA SOCIEDADE CIVIL ASSOCIAÇÃO BOM PASTOR - ZONA NORTE  
OBJETO DA PARCERIA MEDIDAS SOCIOEDUCATIVAS PARA ADOLESCENTES EM MEIO ABERTO  
ORIGEM DOS RECURSOS FEDERAL  
BANCO BANCO DO BRASIL  
AGÊNCIA BANCÁRIA - CONTA ESPECÍFICA 191-0  
CONTA CORRENTE - CONTA ESPECÍFICA 73763-1

**JANEIRO 2020**

R\$ 11.280,00

**DESPESA**

Recursos humanos (5)

Recursos humanos (6)

Medicamentos

Gêneros alimentícios

Outros materiais de consumo

Outros serviços de terceiros

Locação de imóveis

Locações diversas

Utilidades públicas (7)

Combustível

Provisões

Total

R\$ 11.280,00

**REPRESENTANTE DA OSC**

**JOSÉ ROBERTO ROSA - PRESIDENTE E/OU SARA ARACELI CARVALHO RIBEIRO MENDES - VICE PRESIDENTE**  
**ASSOCIAÇÃO BOM PASTOR**

(nome, cargo e assinatura)