



PASTORAL DO MENOR - CNBB

"... para que crianças e adolescentes tenham vida em plenitude!"

Sorocaba/SP, 10 de Outubro de 2019.

Ofício nº 660/2019

Ref.: Prestação de Contas Estadual – Setembro/2019 (ZONA OESTE)

Oferta do Serviço: Serviço de Proteção Social Especial de Média Complexidade de Medida Socioeducativa em Meio Aberto - Liberdade Assistida e Prestação de Serviços à Comunidade.

À

Secretaria de Igualdade e Assistência Social
Divisão de Parcerias e Planejamento

A ASSOCIAÇÃO BOM PASTOR, CNPJ 07.668.736/0001-81, vem encaminhar a esta Secretaria os documentos e/ou esclarecimentos abaixo relacionados, que compõe a prestação de contas **SETEMBRO/2019**, indicando de forma detalhada, a aplicação dos recursos recebidos, na importância de R\$ 11.956,00 (Onze mil, novecentos e cinquenta e seis reais).

- 1) ANEXO 20-1 E 20-2
- 2) SOLICITAÇÃO DE PAGAMENTO DO MÊS SUBSEQUENTE
- 3) JUSTIFICATIVA
- 4) RELATÓRIO DE ATIVIDADES
- 5) RELATÓRIO DE ATENDIDOS
- 6) CND FGTS
- 7) CND ESTADUAL
- 8) CND CONJUNTA PGFN/SRF
- 9) CND TRABALHISTA
- 10) CND MOBILIÁRIA E IMOBILIÁRIA
- 11) RELAÇÃO NOMINAL DE FUNCIONÁRIOS
- 12) EXTRATO BANCÁRIO
- 13) DOCUMENTOS ORIGINAIS E CÓPIAS

 JOSÉ ROBERTO ROSA – PRESIDENTE OU ADRIANA DA COSTA CAMPOS ROSA – 1ª TESOUREIRA
 ASSOCIAÇÃO BOM PASTOR

ASSOCIAÇÃO BOM PASTOR

CNPJ-MF: 07.668.736/0001-81
 Rua Demanda do Vale Blazneck, 517 - Vila Barão
 CEP: 18065-580 - Sorocaba-SP
 Tel: (15) 3212-1965 / 3234-1557
 E-mail: pastoraldomenor@terra.com.br

Registro SEADS/PS nº 6207/2007
 Registro nº 106 Conselho Municipal - Dir. Criança e Adolescente
 Registro nº 003/2007 - Conselho Municipal de Assistência Social
 Utilidade Pública Municipal Lei 7913, de 18.09.06
 Utilidade Pública Estadual Lei 13.687 de 14.09.2009
 Utilidade Pública Federal Portaria Ministério da Justiça 2053 de 6.8.2010

**PASTORAL DO MENOR - CNBB**

"... para que crianças e adolescentes tenham vida em plenitude!"

**RELATÓRIO DE EXECUÇÃO FINANCEIRA
ANEXO RP-14 - REPASSES AO TERCEIRO SETOR - DEMONSTRATIVO INTEGRAL DAS RECEITAS E DESPESAS
TERMO DE COLABORAÇÃO/FOMENTO**

ÓRGÃO PÚBLICO: PREFEITURA MUNICIPAL DE SOROCABA – SECRETARIA DE IGUALDADE E ASSISTÊNCIA SOCIAL
ORGANIZAÇÃO DA SOCIEDADE CIVIL: ASSOCIAÇÃO BOM PASTOR
CNPJ: 07.668.736/0001-81
ENDEREÇO E CEP: RUA DEMANDA DO VALE BLASECK - VILA BARÃO - CEP: 18065-580
RESPONSÁVEL(S) PELA OSC: JOSÉ ROBERTO ROSA - PRESIDENTE
CPF: JOSÉ ROBERTO ROSA - CPF: 749.457.268-68
OBJETO DA PARCERIA: MEDIDAS SOCIOEDUCATIVAS PARA ADOLESCENTES EM MEIO ABERTO
EXERCÍCIO: 2019 **COMPETÊNCIA:** SETEMBRO
ORIGEM DOS RECURSOS (1): ESTADUAL

DOCUMENTO	NÚMERO	DATA	VIGÊNCIA	VALOR MENSAL – R\$
Termo de Colaboração/Fomento nº	2019/21897	05/07/2019	05/07/2019 a 05/07/2021	R\$ 11.956,00
Aditamento nº				
Aditamento nº				

DEMONSTRATIVO DOS RECURSOS DISPONÍVEIS NO EXERCÍCIO				
DATA PREVISTA PARA O REPASSE	VALORES PREVISTOS (R\$)	DATA DO REPASSE	DOC. DE CRÉDITO Nº	VALORES REPASSADOS (R\$)
18/10/2019	R\$ 11.956,00	18/10/2019	14134699	R\$ 11.956,00
(A) SALDO DO MÊS ANTERIOR				R\$ 18.815,54
(B) REPASSES PÚBLICOS NO MÊS DE COMPETÊNCIA				R\$ 11.956,00
(C) RECEITAS COM APLICAÇÕES FINANCEIRAS DOS REPASSES PÚBLICOS				R\$ 6,05
(D) OUTRAS RECEITAS DECORRENTES DA EXECUÇÃO DO AJUSTE (2)				
(E) TOTAL DE RECURSOS PÚBLICOS (A + B+ C + D)				R\$ 30.777,59
(F) RECURSOS PRÓPRIOS DA ENTIDADE PARCEIRA				R\$ -
(G) TOTAL DE RECURSOS DISPONÍVEIS PARA O MÊS DE COMPETÊNCIA (E + F)				R\$ 30.777,59

(1) Fonte do recurso: Federal, Estadual ou Municipal, devendo ser elaborado um anexo para cada fonte de recurso.

(2) Receitas com estacionamento, aluguel, entre outras.

O(s) signatário(s), na qualidade de representante(s) da organização:

ASSOCIAÇÃO BOM PASTOR

Vem indicar, na forma abaixo detalhada, as despesas incorridas e pagas na competência de:

SETEMBRO

bem como as despesas a pagar no exercício seguinte.

DEMONSTRATIVO DAS DESPESAS INCORRIDAS NO MÊS DE COMPETÊNCIA			
CATEGORIA OU FINALIDADE DA DESPESA	PERÍODO DE REALIZAÇÃO		VALOR APLICADO - R\$
Recursos humanos (5)	SETEMBRO	2019	R\$ 3.086,67
Recursos humanos (6)	SETEMBRO	2019	R\$ -
Medicamentos	SETEMBRO	2019	R\$ -
Gêneros alimentícios	SETEMBRO	2019	R\$ -
Outros materiais de consumo	SETEMBRO	2019	R\$ 281,00
Outros serviços de terceiros	SETEMBRO	2019	R\$ 385,73
Locação de imóveis	SETEMBRO	2019	R\$ -
Locações diversas	SETEMBRO	2019	R\$ -
Utilidades públicas (7)	SETEMBRO	2019	R\$ 536,33
Combustível	SETEMBRO	2019	R\$ -
Bens e materiais permanentes	SETEMBRO	2019	R\$ -
Obras	SETEMBRO	2019	R\$ -
Outras despesas	SETEMBRO	2019	R\$ -
TOTAL DAS DESPESAS			R\$ 4.289,73

(5) Salários, encargos e benefícios. (6) Autônomos e pessoa jurídica. (7) Energia elétrica, água e esgoto, gás, telefone e internet.

Outras despesas apenas mediante autorização prévia.

DEMONSTRATIVO DO SALDO FINANCEIRO DO EXERCÍCIO	
(G) TOTAL DE RECURSOS DISPONÍVEL NO EXERCÍCIO	R\$ 30.777,59
(J) DESPESAS PAGAS REFERENTES AO MÊS DE REFERÊNCIA	R\$ 4.289,73
(K) RECURSO PÚBLICO NÃO APLICADO [E – (J – F)]	R\$ 26.487,86
(L) VALOR DEVOLVIDO AO ÓRGÃO PÚBLICO	
(M) VALOR AUTORIZADO PARA APLICAÇÃO NO EXERCÍCIO SEGUINTE (K – L)	R\$ 26.487,86

PMAS / SIVAS
 SEÇÃO DE COMPROVADOS E PARCERIAS
 FUNCIONÁRIO: *[Assinatura]*



PASTORAL DO MENOR - CNBB

"... para que crianças e adolescentes tenham vida em plenitude!"

Sorocaba/SP, 10 Outubro de 2019.

Solicitação de Pagamento do Mês Subsequente - ESTADUAL

Oferta do Serviço: Serviço de Proteção Social Especial de Média Complexidade de Medida Socioeducativa em Meio Aberto - Liberdade Assistida e Prestação de Serviços à Comunidade.

À
Secretaria de Igualdade e Assistência Social
Divisão de Parcerias e Planejamento

Solicitamos o pagamento do mês OUTUBRO/2019, no valor de R\$ 11.956,00 (Onze Mil, novecentos e seis reais) referente ao recurso do Termo de Repasse de Subvenção com o município de Sorocaba – Secretaria de Igualdade e Assistência Social, movimentados exclusivamente no Banco do Brasil, Agência 191-0, Conta Corrente 73865-4.

Atenciosamente,

José Roberto Rosa – Presidente ou Adriana da Costa Campos Rosa – 1ª Tesoureira
ASSOCIAÇÃO BOM PASTOR

ASSOCIAÇÃO BOM PASTOR

CNPJ-MF: 07.668.736/0001-81
Rua Demanda do Vale Blazeck, 517 - Vila Barão
CEP: 18065-580 - Sorocaba-SP
Tel: (15) 3212-1965 / 3234-1557
E-mail: pastoraldomenor@terra.com.br

Registro SEADS/PS nº 6207/2007
Registro nº 106 Conselho Municipal - Dir. Criança e Adolescente
Registro nº 003/2007 - Conselho Municipal de Assistência Social
Utilidade Pública Municipal Lei 7913, de 18.09.06
Utilidade Pública Estadual Lei 13.687 de 14.09.2009
Utilidade Pública Federal Portaria Ministério da Justiça 2053 de 6.8.2010



PASTORAL DO MENOR - CNBB

"... para que crianças e adolescentes tenham vida em plenitude!"

JUSTIFICATIVA PRESTAÇÃO DE CONTAS ESTADUAL SETEMBRO/2019

À
Secretaria de Igualdade e Assistência Social
Divisão de Parcerias e Planejamento

A ASSOCIAÇÃO BOM PASTOR – CNPJ 07.668.736/0001-81, vem encaminhar a esta Secretaria os documentos e/ou esclarecimentos abaixo, que compõe a prestação de contas Estadual de SETEMBRO/2019.

- A rubricas "Recursos humanos (5)" está abaixo do valor orçado, pois não houve a necessidade de utilizá-la integralmente neste mês, ficando saldo remanescente para os meses subsequentes.

- As rubricas "Outros materiais de consumo", "Outros serviços de terceiros" e "Utilidades públicas (7)" estão acima do valor orçado, pois houve a necessidade de utilizá-la neste mês, no entanto havia saldo previsto para utilização em meses subsequentes.

- As rubricas "Recursos humanos (6)", "Gêneros alimentícios" e "Combustível" não foram utilizadas, pois não houve a necessidade de utilizá-las no decorrer do mês, ficando saldo remanescente para o mês seguinte.

- A despesa TELEFONICA S/A foi paga após o vencimento devido a entidade não ter recebimento o documento antes do vencimento. A despesa foi autorizada a compor a prestação e contas conforme e-mail anexo.

As alterações realizadas no respectivo mês possibilitaram a continuidade e a perfeita execução do projeto.

Sorocaba/SP, 10 de Outubro de 2019.

Atenciosamente,

José Roberto Rosa – Presidente ou Adriana da Costa Campos Rosa – 1ª Tesoureira
ASSOCIAÇÃO BOM PASTOR

ASSOCIAÇÃO BOM PASTOR

CNPJ-MF: 07.668.736/0001-81
Rua Demanda do Vale Blazeck, 517 - Vila Barão
CEP: 18065-580 - Sorocaba-SP
Tel: (15) 3212-1965 / 3234-1557
E-mail: pastoraldomenor@terra.com.br

Registro SEADS/PS nº 6207/2007
Registro nº 106 Conselho Municipal - Dir. Criança e Adolescente
Registro nº 003/2007 - Conselho Municipal de Assistência Social
Utilidade Pública Municipal Lei 7913, de 18.09.06
Utilidade Pública Estadual Lei 13.687 de 14.09.2009
Utilidade Pública Federal Portaria Ministério da Justiça 2053 de 6.8.2010



Eliza Ferreira Alves <admprojetogirassol@gmail.com>

Solicitação de autorização despesa prestação de contas

8 mensagens

Projeto Girassol <admprojetogirassol@gmail.com>

8 de outubro de 2019 17:09

Para: Leonardo Domingues Nascimento <lnascimento@sorocaba.sp.gov.br>

Boa tarde Leonardo,
Tudo bem?

Solicitamos autorização ou orientação para inserção de 2 contas de telefone que chegou atrasado para a entidade.

As contas não foram enviadas pelo correio e nem por e-mail, tivemos que solicitar para a VIVO e as mesmas já se encontram vencidas.

Solicitamos autorização para o pagamento e inserção na prestação de contas de Setembro.

Aguardo retorno.

Atenciosamente,

Eliza Ferreira Alves

Projeto Girassol - Pastoral do Menor

Tel: 3232-5559 / 3417-3355

admprojetogirassol@gmail.com

projetolagirassol@yahoo.com.br

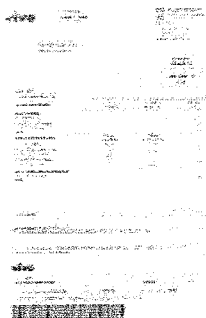

2 anexos

vivo 25.09.jpeg
654K

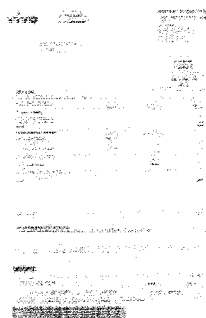

Vivo 17.09.jpeg
651K

Leonardo Domingues Nascimento <lnascimento@sorocaba.sp.gov.br>
Para: Projeto Girassol <admprojetogirassol@gmail.com>

9 de outubro de 2019 16:40

Prezadas,

Encaminhei a solicitação para Fabiana Rolim, gestora da Seção de Convênios.

att.

[Texto das mensagens anteriores oculto]

--
Leonardo Domingues Nascimento
Prefeitura Municipal de Sorocaba
Secretaria de Igualdade e Assistência Social
Divisão de Parcerias e Planejamento
Seção de Planejamento e Orçamento
Rua Santa Cruz n. 116, bairro Centro, Sorocaba/SP.
(15) 3212-6900

Fabiana Mangini Rolim <frolim@sorocaba.sp.gov.br>
Para: "admprojetogirassol@gmail.com" <admprojetogirassol@gmail.com>
Cc: Viviane Pereira de Camargo <vcamargo@sorocaba.sp.gov.br>

10 de outubro de 2019 11:09

Bom dia,

as contas podem ser apresentadas em prestação desde que essa despesa esteja prevista em planilha orçamentária.

E caso tenha juros, esse não poderá ser considerado.

att

Fabiana Mangini Rolim

Seção de Convênios e Parcerias

SIAS/DPP

F: 32126923

De: Leonardo Domingues Nascimento
Enviado: quarta-feira, 9 de outubro de 2019 16:39
Para: Fabiana Mangini Rolim
Assunto: Fwd: Solicitação de autorização despesa prestação de contas

----- Mensagem encaminhada -----

Assunto: Solicitação de autorização despesa prestação de contas

Data: Tue, 8 Oct 2019 17:09:45 -0300

De: Projeto Girassol <admprojetogirassol@gmail.com>

Para: Leonardo Domingues Nascimento <lnascimento@sorocaba.sp.gov.br>

[Texto das mensagens anteriores oculto]

[Texto das mensagens anteriores oculto]

Projeto Girassol <admprojetogirassol@gmail.com>
Para: Fabiana Mangini Rolim <frolim@sorocaba.sp.gov.br>

10 de outubro de 2019 11:55



PASTORAL DO MENOR - CNBB

"... para que crianças e adolescentes tenham vida em plenitude!"

RELATÓRIO DE EXECUÇÃO DO OBJETO

Entidade: ASSOCIAÇÃO BOM PASTOR

Projeto: MEDIDA SOCIOEDUCATIVA ZONA OESTE

Mês/Ano: SETEMBRO / 2019

Endereço (1): PROJETO GIRASSOL - SEDE Telefone (15) 3232-5559 (Coordenadora Local ANDREIA CRISTINA MODESTO)

Endereço (2): CENTRO EDUCACIONAL COMUNITÁRIO IPIRANGA. Telefone 99711-7688 (Coordenadora Local - ANA PAULA DIAS)

Endereço (3): CENTRO EDUCACIONAL COMUNITÁRIO NOVA ESPERANÇA Telefone: 99679-4607 (Coordenador Local - HELENA DA LUZ CECHETT)

Endereço (4): CENTRO EDUCACIONAL COMUNITÁRIO MANCHESTER Telefone 99181-8558 (Coordenador Local - QUEOCILINE CRISTINE)

ATIVIDADES DESENVOLVIDAS PARA O CUMPRIMENTO DO OBJETO

01 / 02. ATIVIDADES DESENVOLVIDAS (INDIVIDUAL / GRUPAL / FAMILIAR): PRÉ MEDIDA

Nº DE PARTICIPANTES: 22

DESCRIÇÃO DAS ATIVIDADES /TEMAS: Pré Medida - Acolhimento inicial, Leitura de B.O, Busca Ativa, Esclarecimento de JR, Pré Circulo, Circulo, Plano de Ação, Relatório ao MP, Pós Circulo.

NOME E CARGO DO PROFISSIONAL RESPONSÁVEL	META PROPOSTA	RESULTADOS ALCANÇADOS
Cristiane de Cassia Garcia - Supervisora de JR. Tatiana de Moraes, Andreia Ap. Mocci, Rosana de Carvalho, Alessandra Baran-Facilitadoras de Processo Circular/ Orientadoras Técnicas.	Receber os Boletins de Ocorrência e iniciar o contato com as famílias, por busca ativa. Realização dos Pré-círculos citando as partes sobre o processo da Justiça Restaurativa. Agenda dos Processos Circulares e demais procedimentos até a conclusão do processo com a elaboração do Plano de Ação e Relatório ao MP. Acompanhamento no Pós Circulo.	Foram realizados 49 Pré Círculos ao longo do mês de agosto, resultando em 04 Processos Circulares com a elaboração do Plano de Ação e Relatório favorável. Para que houvessem estes 04 Processos Circulares foram realizadas 33 buscas ativas. O Processo foi finalizado com 09 Pós Círculos.

03 / 04. ATIVIDADES DESENVOLVIDAS (INDIVIDUAL / GRUPAL / FAMILIAR): MSE (LA e PSC) e Plano Individual de Atendimento (PIA)**Nº DE PARTICIPANTES: 54****DESCRIÇÃO DAS ATIVIDADES /TEMAS:** Acolhimento Inicial - Interpretação da MSE (IM), Processo Circular de Acolhimento e Construção do Plano Individual de Atendimento (PIA)

NOME E CARGO DO PROFISSIONAL RESPONSÁVEL	META PROPOSTA	RESULTADOS ALCANÇADOS
Cintia Marques, Wellington Mendes, Maria Tereza, Alcilene Teobaldo - Facilitadores de Processo Circular - Orientadoras Técnicas. Mayara Fakri - Psicóloga	Recepção/ acolhimento/ interpretação de medida. Informar o adolescente e seus familiares individualmente, a respeito do cumprimento da medida e processo de acompanhamento. Construção do Plano Individual de Atendimento (PIA)	Neste mês acolhemos 02 novos adolescentes para a interpretação de Medida (IM) e foram realizados 06 Planos Individuais de Atendimento. O número maior de PIA se dá por conta de termos recebido 04 adolescentes no final do mês de agosto, sem tempo hábil para a realização dos procedimentos dentro do mes anterior.

05. ATIVIDADES DESENVOLVIDAS (ATENDIMENTO INDIVIDUAL)**Nº DE PARTICIPANTES: 54****DESCRIÇÃO DAS ATIVIDADES /TEMAS:** ATENDIMENTO INDIVIDUAL

NOME E CARGO DO PROFISSIONAL RESPONSÁVEL	META PROPOSTA	RESULTADOS ALCANÇADOS
Cintia Marques, Wellington Mendes, Maria Tereza, Alcilene Teobaldo - Facilitadores de Processo Circular - Orientadoras Técnicas. Mayara Fakri - Psicóloga	Atendimento individual – atendimento do adolescente, buscando desenvolver o potencial humano, vincular o adolescentes, orientando-o em seu projeto de vida. Estimular a reflexão sobre o ato infracional e suas consequencias.	Foram realizados neste mês de setembro, 95 atendimentos individuais com os adolescentes.

06. ATIVIDADES DESENVOLVIDAS (INDIVIDUAL / GRUPAL / FAMILIAR): Familiar
Nº DE PARTICIPANTES: 38
DESCRIÇÃO DAS ATIVIDADES /TEMAS: ATENDIMENTO INDIVIDUAL FAMILIAR.

NOME E CARGO DO PROFISSIONAL RESPONSÁVEL	META PROPOSTA	RESULTADOS ALCANÇADOS
Cintia Marques, Wellington Mendes, Maria Tereza, Alcilene Teobaldo - Facilitadores de Processo Circular - Orientadoras Técnicas. Mayara Fakri - Psicóloga	Atendimento Familiar- O atendimento será com matricialidade sociofamiliar, através do atendimento individual do pai e/ou da mãe, do casal, do grupo familiar, e em grupo de responsáveis. Este atendimento acontecerá junto com a equipe técnica na sede da entidade e também nos espaços da comunidade. Priorizando uma escuta ativa, acolhendo e encaminhando as necessidades que surgirem.	Foram realizados 38 atendimentos familiares neste mês de setembro.

07. ATIVIDADES DESENVOLVIDAS (INDIVIDUAL / GRUPAL / FAMILIAR): LAC - Liberdade Assistida Comunitária.

Nº DE PARTICIPANTES: 12

DESCRIÇÃO DAS ATIVIDADES /TEMAS: ATENDIMENTO INDIVIDUAL / GRUPAL

NOME E CARGO DO PROFISSIONAL RESPONSÁVEL	META PROPOSTA	RESULTADOS ALCANÇADOS
Cintia Marques, Wellington Mendes, Maria Tereza, Alcilene Teobaldo - Facilitadores de Processo Circular - Orientadoras Técnicas. Mayara Fakri - Psicóloga	ATENDIMENTO LAC - LIBERDADE ASSISTIDA COMUNITARIA: Através de vínculos estabelecidos com os educadores que trabalham nos Centros Educacionais Comunitários da Pastoral do Menor, dinamizar o atendimento ao adolescente e seus familiares, bem como estimular sua convivência comunitária de forma participativa, otimizando estes espaços para acolhimento deste adolescente em atendimento individual, coletivo. Este atendimento acontecerá semanalmente / e ou quinzenalmente de forma individual, grupal e familiar utilizando dos espaços da entidade e também espaços parceiros. Os atendimentos acontecerão com a presença dos educadores técnicos e demais educadores locais.	Estamos realizando os atendimentos na comunidade, utilizando de diversos espaços; sendo eles o Centro Educacional do Nova Esperança, CRAS Nova Esperança, Centro Educacional Ipiranga e Centro Educacional Manchester. A adesão tem sido muito positiva, pois os adolescentes se sentem seguros em seu local de residencia.Somamos um total de 47 participações em grupo; sinalizando que os adolescentes estiveram presentes em todos os grupos propostos.

08. ATIVIDADES DESENVOLVIDAS (INDIVIDUAL / GRUPAL / FAMILIAR): Grupal / Individual

Nº DE PARTICIPANTES: 00

DESCRIÇÃO DAS ATIVIDADES /TEMAS: Projeto APOIO PEDAGÓGICO

NOME E CARGO DO PROFISSIONAL RESPONSÁVEL	META PROPOSTA	RESULTADOS ALCANÇADOS
Cintia Marques, Wellington Mendes, Maria Tereza, Alcilene Teobaldo - Facilitadores de Processo Circular - Orientadoras Técnicas. Mayara Fagri - Psicóloga	APOIO PEDAGÓGICO : Realizar avaliação pedagógica e de aprendizagem com os adolescentes interessados, para que com este acompanhamento mais individualizado, este adolescente não desista de frequentar as aulas regulares na escola e tenha sucesso na aprendizagem.	O apoio pedagógico vem sendo oferecido diariamente aos adolescentes, seja de forma individual ou grupal, por uma orientadora técnica da equipe, principalmente para aqueles que se encontram em defasagem escolar. Ainda não conseguimos adesões de nenhum adolescente para esta atividade. Porém neste mês recebemos um adolescente que já é acompanhado por reforço escolar na escola

09. ATIVIDADES DESENVOLVIDAS (INDIVIDUAL / GRUPAL / FAMILIAR): Individual

Nº DE PARTICIPANTES: 07

DESCRIÇÃO DAS ATIVIDADES /TEMAS: INSERÇÃO/E OU REINserÇÃO ESCOLAR

NOME E CARGO DO PROFISSIONAL RESPONSÁVEL	META PROPOSTA	RESULTADOS ALCANÇADOS
Cintia Marques, Wellington Mendes, Maria Tereza, Alcilene Teobaldo - Facilitadores de Processo Circular - Orientadoras Técnicas. Mayara Fagri - Psicóloga	Inserção e/ou reinserção escolar. Direcionar e supervisionar o adolescente para matrícula, frequência, aproveitamento escolar e regularização de sua documentação pessoal	Todos os adolescentes que chegam para o cumprimento da MSE e que se encontram fora da escola são encaminhados para rede escolar, mediante solicitação de vaga na Diretoria de Ensino, onde somos prontamente atendidos. A família fica responsável pela matrícula deste adolescente. Neste mês foram 07 vagas concedidas. Vale lembrar que alguns adolescentes saem da Fundação CASA com a vaga garantida também.

10. ATIVIDADES DESENVOLVIDAS (INDIVIDUAL / GRUPAL / FAMILIAR): Grupal

Nº DE PARTICIPANTES: 30

DESCRIÇÃO DAS ATIVIDADES /TEMAS: VISITA DOMICILIAR / BUSCA ATIVA

NOME E CARGO DO PROFISSIONAL RESPONSÁVEL	META PROPOSTA	RESULTADOS ALCANÇADOS
Cintia Marques, Wellington Mendes, Maria Tereza, Alcilene Teobaldo - Facilitadores de Processo Circular - Orientadoras Técnicas. Mayara Fagri - Psicóloga	Visitas – Domiciliares para a construção do PIA, visitas de rotina e em casos emergenciais, onde é realizado o diagnóstico encaminhando a rede socioassistencial e quando urgência repasse de cestas básicas pela entidade com limite de 03 meses por família.	Foram realizadas 30 visitas domiciliares neste mês, sendo que 06 delas foi para a conclusão da construção do PIA e as demais em caráter de acompanhamento do adolescente e familiares. buscas Ativas para reagendamento de adolescentes faltosos ou para darem inicio a MSE.

1.1. ATIVIDADES DESENVOLVIDAS (INDIVIDUAL / GRUPAL / FAMILIAR): Individual / Grupal

Nº DE PARTICIPANTES: 41

DESCRIÇÃO DAS ATIVIDADES /TEMAS: ATENDIMENTO PSICOLOGICO

NOME E CARGO DO PROFISSIONAL RESPONSÁVEL	META PROPOSTA	RESULTADOS ALCANÇADOS
Mayara Fakri -Psicologa e Facilitadores de Processo Circular	<p>Elaboração de pareceres, laudos e informações que são anexadas aos processos pertinentes, para subsidiar as decisões judiciais. Realizar atendimento individual e ou grupal com a família, quando necessário, com objetivo de facilitar o resgate do vínculo familiar entre adolescente e seus familiares e fortalecer a relação entre responsáveis e filhos. Realizar atividades coletivas com adolescentes e família que visam trabalhar diversas temáticas importantes para a vida.</p> <p>Realizar visita domiciliar em conjunto com a técnica e a assistente social, afim de conhecer o ambiente familiar e se necessário auxiliar e encaminhar a família ao serviço da rede. Realizar encaminhamento a rede ao adolescente e a família quando necessário. - Atendimento individuais com o adolescente quando a técnica achar necessário, a fim de construir espaços nos quais o adolescente possa compartilhar seus sentimentos e dar ressignificação das experiências vividas.</p> <p>Supervisão/ Organização dos estagiários de Psicologia, com projetos de direcionamento para as ações necessárias da entidade. Acompanhar quando possível as atividades e grupos realizados nas LACS</p>	<p>Os atendimentos psicologicos são encaminhados pela equipe técnica, quando a mesma acolhe a necessidade do adolescente e família. Também são encaminhados para realização de parecer seguido de encaminhamentos para a rede de apoio. Foram feitos 41 atendimentos com a psicologa neste mes de agosto.</p>

12. ATIVIDADES DESENVOLVIDAS (INDIVIDUAL / GRUPAL / FAMILIAR): Grupal

Nº DE PARTICIPANTES: 05

DESCRIÇÃO DAS ATIVIDADES /TEMAS: CURSOS / OFICINAS

NOME E CARGO DO PROFISSIONAL RESPONSÁVEL	META PROPOSTA	RESULTADOS ALCANÇADOS
<p>Andrea Cristina Modesto-Coordenadora Cintia Marques, Wellington Mendes, Alcilene Teobaldo, Maria Tereza Padilha - Facilitadores de Processo Circular - Orientadoras Técnicas. Mayara Fakri - Psicóloga</p>	<p>Oferecer Oficinas/ cursos em diversas áreas, dando aos adolescentes a possibilidades de inserção no mercado de trabalho de forma imediata e sem necessidade de formação intelectual.</p>	<p>Neste mês iniciamos um grupo de artesanato no Centro Educacional Nova Esperança, com oficina de customização de chinelos participando 03 adolescentes (Estefani, Gabriele e Evelyn) Também neste mês encaminhamos 02 (Jenifer e Evelyn)adolescentes para o curso de Administração, oferecido pelo projeto da Pastoral do Menor, no CEC Manchester. A partir do mes de outubro teremos 4 facilitadores contratados para a região norte que também estenderam suas oficinas para os adolescentes da região oeste.</p>

13. ATIVIDADES DESENVOLVIDAS (INDIVIDUAL / GRUPAL / FAMILIAR): Grupal

Nº DE PARTICIPANTES: 00

DESCRIÇÃO DAS ATIVIDADES /TEMAS: PASSEIOS CULTURAIS / ATIVIDADES EXTERNAS.

NOME E CARGO DO PROFISSIONAL RESPONSÁVEL	META PROPOSTA	RESULTADOS ALCANÇADOS
<p>Andrea Cristina Modesto-Coordenadora, Cintia Marques, Wellington Mendes, Alcilene Teobaldo, Maria Tereza Padilha - Facilitadores de Processo Circular - Orientadoras Técnicas. Mayara Fakri - Psicóloga</p>	<p>Criar oportunidades de acesso a espaços saudáveis e culturais, para prática de recreação e lazer entre os adolescentes e também um espaço de fortalecimento de vinculo junto aos seus familiares.</p>	<p>Não houve nenhuma atividade externa ou cultural junto aos adolescentes até o momento, pois estamos iniciando o trabalho de atendimento em grupos na comunidade neste semestre e estamos buscando o fortalecimento de vinculo com eles, para que assim possamos fazer propostas com a colaboração do grupo.</p>

14. ATIVIDADES DESENVOLVIDAS (INDIVIDUAL / GRUPAL / FAMILIAR): Grupal

Nº DE PARTICIPANTES: 08

DESCRIÇÃO DAS ATIVIDADES /TEMAS: ENCONTRO DE FAMILIAS/ RESPONSÁVEIS. CEC NOVA ESPERANÇA

NOME E CARGO DO PROFISSIONAL RESPONSÁVEL	META PROPOSTA	RESULTADOS ALCANÇADOS
<p>Andreia Cristina Modesto - Coordenadora e Equipe do Projeto Escutar é Cuidar.</p>	<p>Encontro de Pais e/ou Responsáveis: Encontros periódicos com pais e/ou responsáveis para comunicados, avaliações, esclarecimentos e orientações sobre assuntos pertinentes, buscando junto ao adolescente a recuperação e fortalecimento de vínculos familiares. Estes encontros acontecerão nos locais da comunidade, sendo os Centros Educacionais da Pastoral ou locais da rede socioassistencial realizados pela equipe técnica e demais parceiros.</p>	<p>No mês de agosto deu início o Projeto Escutar é Cuidar em parceria com a Pastoral do Menor e o CONDECA para atendimento das famílias com adolescentes em cumprimento de MSE em meio aberto e fechado em formato de multifamílias. Os bairros Ipiranga e Nova Esperança pertencem a Zona Oeste acontecendo quinzenalmente, no espaço dos Centros Educacionais da pastoral.No mes de setembro foram encaminhadas 04 famílias para o grupo do Nova Esperança. O convite é feito para todos os membros da família, totalizando 08 pessoas. (Leonardo Fabricio, Gabriel, João Matheus, Jeferson Silva)</p>

15. ATIVIDADES DESENVOLVIDAS (INDIVIDUAL / GRUPAL): Grupo NOVA ESPERANÇA - MANHÃ

Nº DE PARTICIPANTES: 08

DESCRIÇÃO DAS ATIVIDADES /TEMAS: Dia 03 de setembro com o tema: " Os desafios da Adolescência" Dia 10 de setembro com o tema: "Sentimentos" .

No dia 17 de setembro com o tema: "Esteriótipos" . Dia 24 de setembro com o tema: "Identidade parte 1"

NOME E CARGO DO PROFISSIONAL RESPONSÁVEL	META PROPOSTA	RESULTADOS ALCANÇADOS
<p>Andreia C. Modesto - Coordenadora. Wellington Mendes, Aicilene Teobaldo e Maria Tereza Padilha - Facilitadores de Processo Circular - Orientadoras Técnicas.</p>	<p>Criar um ambiente de integração e socialização a partir de temas propostos tanto pela equipe, quanto pelos participantes. Possibilitando a reflexão sobre seu projeto de vida e as escolhas a serem tomadas.</p>	<p>No mês de setembro intensificamos os grupos com os adolescentes. Este grupo teve início na ultima semana do mês de agosto sendo conduzido pelos orientadores Wellington e Tereza, que tratam temas diversos. Acontece sempre as terças feiras das 10h30 as 11h30 no espaço do CRAS Nova Esperança. A coordenadora acompanhou o grupo no dia 10.</p>

5. ATIVIDADES DESENVOLVIDAS (INDIVIDUAL / GRUPAL): Grupo NOVA ESPERANÇA - TARDE

Nº DE PARTICIPANTES: 04

DESCRIÇÃO DAS ATIVIDADES /TEMAS: Dia 24 de setembro com o tema: Foi iniciado o grupo da tarde no Nova Esperança, com a finalidade de oferecer oficinas anuais. Neste dia participaram 03 adolescentes e iniciaram a "Costumização de chinelos"

NOME E CARGO DO PROFISSIONAL RESPONSÁVEL	META PROPOSTA	RESULTADOS ALCANÇADOS
Maria Tereza Padilha - Facilitadores de Processo Circular - Orientadoras Técnicas e Marcia Sanches Assistente Social.	Criar um ambiente de integração e socialização a partir de temas propostos tanto pela equipe, quanto pelos participantes. Possibilitando a reflexão sobre seu projeto de vida e as escolhas a serem tomadas.	No mês de setembro intensificamos os grupos com os adolescentes. Este grupo teve início na última semana do mês de setembro sendo conduzido pelos orientadores Tereza e Assistente Social Marcia, que tratam temas diversos. Acontece sempre as terças feiras das 14h00 as 15h30 no espaço da Casinha Nova Esperança; tendo como atividade proposta costumização de chinelo com miçangas e lantejolas

Sorocaba, 14 de Outubro de 2019

Responsabilizo-me pela exatidão e veracidade das informações acima, ciente que, se falsa a declaração, ficarei sujeito as penas da Lei.

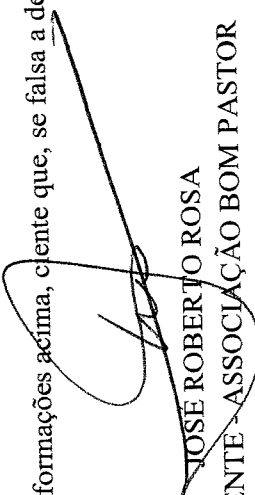
JOSE ROBERTO ROSA

PRESIDENTE ASSOCIAÇÃO BOM PASTOR



PASTORAL DO MENOR - CNBB
"para que crianças e adolescentes tenham vida em plenitude"

RELATÓRIO MENSAL DE ATENDIDOS DO SERVIÇO SOCIOASSISTENCIAL - MEDIDAS SOCIOEDUCATIVAS EM MEIO ABERTO

Entidade: ASSOCIAÇÃO BOM PASTOR (ZONA OESTE)

tipo de Serviço: SERVIÇO DE PROTEÇÃO SOCIAL ESPECIAL DE MÉDIA COMPLEXIDADE DE MEDIDA SOCIOEDUCATIVA EM MEIO ABERTO - LIBERDADE ASSISTIDA, PRESTAÇÃO DE SERVIÇOS À COMUNIDADE E PRÉ-MEDIDA.

Mês/Ano: SETEMBRO/2019

AGAS EXISTENTES

total de vagas que o serviço oferece) 160

VAGAS CONVENIADAS

quantas vagas de acordo com o estabelecido no Termo de Colaboração) 160

EXECUTADAS (Pré- Medidas + Prestação de Serviço à Comunidade (PSC) + Liberdade Assistida (LA))

quantas vagas ocupadas no mês (somados inclusive os desligamentos) para que fiquem registradas quantos usuários diretos realmente foram atendidos no mês) 82

quantas vagas ocupadas no mês (somados inclusive os desligamentos) para que fiquem registradas quantos usuários diretos realmente foram atendidos no mês) 27

QUANTIDADE DE ADOLESCENTES AGUARDANDO DECISÃO JUDICIAL

USUÁRIOS ATENDIDOS PELAS VAGAS CONVENIADAS						
Nº	NOME	TIPO	IDADE	Nº NIS	FORMA DE ACESSO	DATA DE ENTRADA
1	A. B. da S.	LA	15	NÃO INF.	ENC. REDE SOCIOASSISTENCIAL - MSE	03/06/2019
2	A. da S. de A. R.	LA	16	16142461144	ENC. REDE SOCIOASSISTENCIAL - MSE	25/07/2019
3	A. dos S. T.	LA	17	16151309228	ENC. REDE SOCIOASSISTENCIAL - MSE	05/08/2019
4	A. M.	PRÉ-MEDIDA	NA	NÃO INF.	ENC. REDE SOCIOASSISTENCIAL - PRÉ-MEDIDA	30/08/2019
5	A. C. A. F.	LA / PSC	15	16160739051	ENC. REDE SOCIOASSISTENCIAL - MSE	01/11/2016
6	A. G. da V.	LA	14	NÃO INF.	ENC. REDE SOCIOASSISTENCIAL - MSE	05/09/2018
7	A. W. R. R. P.	LA	19	16151877900	ENC. REDE SOCIOASSISTENCIAL - MSE	04/09/2019
8	B. R. D.	PRÉ-MEDIDA	17	NÃO INF.	ENC. REDE SOCIOASSISTENCIAL - PRÉ-MEDIDA	22/04/2019
9	B. C. da S.	LA	14	NÃO INF.	ENC. REDE SOCIOASSISTENCIAL - MSE	22/07/2019
10	B. dos S. V.	LA / PSC	18	NÃO INF.	ENC. REDE SOCIOASSISTENCIAL - MSE	18/04/2018
11	C. F. R.	PRÉ-MEDIDA	17	NÃO INF.	ENC. REDE SOCIOASSISTENCIAL - PRÉ-MEDIDA	18/06/2019
12	C. F. R.	PRÉ-MEDIDA	17	NÃO INF.	ENC. REDE SOCIOASSISTENCIAL - PRÉ-MEDIDA	01/07/2019
13	C. E. V. S.	PRÉ-MEDIDA	18	NÃO INF.	ENC. REDE SOCIOASSISTENCIAL - PRÉ-MEDIDA	26/06/2019
14	C. H. da S.	LA	15	21060916497	ENC. REDE SOCIOASSISTENCIAL - MSE	01/06/2016
15	D. de O. G.	LA / PSC	17	NÃO INF.	ENC. REDE SOCIOASSISTENCIAL - MSE	01/03/2017
16	D. Q. S. D.	PRÉ-MEDIDA	16	NÃO INF.	ENC. REDE SOCIOASSISTENCIAL - PRÉ-MEDIDA	22/08/2019
17	D. B. da S.	LA	17	NÃO INF.	ENC. REDE SOCIOASSISTENCIAL - MSE	03/06/2019
18	D. F. M.	PRÉ-MEDIDA	16	NÃO INF.	ENC. REDE SOCIOASSISTENCIAL - PRÉ-MEDIDA	18/06/2019
19	D. R. A.	LA	16	NÃO INF.	ENC. REDE SOCIOASSISTENCIAL - MSE	08/05/2019
20	D. C.	LA	17	NÃO INF.	ENC. REDE SOCIOASSISTENCIAL - MSE	23/01/2019

21	D. J. B. N.	LA	19	16664247284	ENC. REDE SOCIOASSISTENCIAL - MSE	09/04/2019
22	D. J. F. J.	PRÉ MEDIDA	17	NÃO INF.	ENC. REDE SOCIOASSISTENCIAL - PRÉ MEDIDA	22/04/2019
23	E. J. de L. G.	LA	17	NÃO INF.	ENC. REDE SOCIOASSISTENCIAL - MSE	16/10/2018
24	E. E. de B.	LA	17	21234738424	ENC. REDE SOCIOASSISTENCIAL - MSE	27/08/2019
25	E. R. M. J.	LA	16	16147776577	ENC. REDE SOCIOASSISTENCIAL - MSE	30/08/2019
26	E. L. da S.	PSC	17	NÃO INF.	ENC. REDE SOCIOASSISTENCIAL - MSE	08/01/2019
27	E. L. F. da S.	PRÉ MEDIDA	13	NÃO INF.	ENC. REDE SOCIOASSISTENCIAL - PRÉ MEDIDA	22/04/2019
28	E. de A.	PSC	14	NÃO INF.	ENC. REDE SOCIOASSISTENCIAL - MSE	25/07/2019
29	E. V. de B.	LA	16	21234744297	ENC. REDE SOCIOASSISTENCIAL - MSE	27/08/2019
30	F. G. dos S.	PRÉ MEDIDA	17	NÃO INF.	ENC. REDE SOCIOASSISTENCIAL - PRÉ MEDIDA	11/06/2019
31	F. M. S.	PRÉ MEDIDA	17	NÃO INF.	ENC. REDE SOCIOASSISTENCIAL - PRÉ MEDIDA	30/07/2019
32	G. I. T.	PSC	17	NÃO INF.	ENC. REDE SOCIOASSISTENCIAL - MSE	16/07/2019
33	G. R. da S.	LA	17	NÃO INF.	ENC. REDE SOCIOASSISTENCIAL - MSE	24/06/2019
34	G. S. da S. F.	PSC	15	NÃO INF.	ENC. REDE SOCIOASSISTENCIAL - MSE	22/11/2018
35	G. S. V. da M.	LA	16	NÃO INF.	ENC. REDE SOCIOASSISTENCIAL - MSE	13/06/2019
36	G. C. de O. A.	LA	16	NÃO INF.	ENC. REDE SOCIOASSISTENCIAL - MSE	18/07/2019
37	G. H. M. da F.	LA	17	NÃO INF.	ENC. REDE SOCIOASSISTENCIAL - MSE	03/10/2018
38	G. S. L. S. O.	LA / PSC	15	20335627786	ENC. REDE SOCIOASSISTENCIAL - MSE	16/03/2016
39	G.	PRÉ MEDIDA	NA	NÃO INF.	ENC. REDE SOCIOASSISTENCIAL - PRÉ MEDIDA	22/04/2019
40	G. E. B. da S.	PSC	18	16273493600	ENC. REDE SOCIOASSISTENCIAL - MSE	07/07/2019
41	G. E. G.	LA	18	16279642527	ENC. REDE SOCIOASSISTENCIAL - MSE	17/04/2019
42	H. R. de S. J.	LA	17	16151906390	ENC. REDE SOCIOASSISTENCIAL - MSE	07/07/2019
43	I. A. da S.	LA / PSC	18	16250295306	ENC. REDE SOCIOASSISTENCIAL - MSE	05/10/2018
44	J. C. M. do A.	PSC	18	NÃO INF.	ENC. REDE SOCIOASSISTENCIAL - MSE	25/06/2019
45	J. de B. S.	LA	15	NÃO INF.	ENC. REDE SOCIOASSISTENCIAL - MSE	17/09/2019
46	J. R. M.	LA	18	NÃO INF.	ENC. REDE SOCIOASSISTENCIAL - MSE	05/08/2019
47	J. T. B. de O.	LA	18	21070138799	ENC. REDE SOCIOASSISTENCIAL - MSE	27/08/2019
48	J. C. D. A. M.	PRÉ MEDIDA	15	NÃO INF.	ENC. REDE SOCIOASSISTENCIAL - PRÉ MEDIDA	22/04/2019
49	J. C. R.	PRÉ MEDIDA	14	NÃO INF.	ENC. REDE SOCIOASSISTENCIAL - PRÉ MEDIDA	03/07/2019
50	J. H. da. C. dos S.	LA	15	NÃO INF.	ENC. REDE SOCIOASSISTENCIAL - MSE	24/11/2017
51	J. M. S. R. de O.	PSC	18	NÃO INF.	ENC. REDE SOCIOASSISTENCIAL - MSE	19/07/2019
52	J. P. C. de J.	PSC	16	23661816493	ENC. REDE SOCIOASSISTENCIAL - MSE	13/07/2017
53	J. V. do E. S.	LA	17	NÃO INF.	ENC. REDE SOCIOASSISTENCIAL - MSE	11/05/2018
54	J. V. dos S. P.	LA	17	NÃO INF.	ENC. REDE SOCIOASSISTENCIAL - MSE	01/03/2017
55	J. V. S.	LA	17	16315202536	ENC. REDE SOCIOASSISTENCIAL - MSE	16/10/2018
56	J. V. T. G.	PRÉ MEDIDA	17	NÃO INF.	ENC. REDE SOCIOASSISTENCIAL - PRÉ MEDIDA	19/06/2019
57	K. G. C.	LA	14	NÃO INF.	ENC. REDE SOCIOASSISTENCIAL - MSE	23/08/2019
58	K. H. S. M.	LA	15	16454869971	ENC. REDE SOCIOASSISTENCIAL - MSE	02/09/2019
59	K. H. S. de S.	PSC	15	NÃO INF.	ENC. REDE SOCIOASSISTENCIAL - MSE	28/09/2017
60	K. A. de A. N.	LA	18	NÃO INF.	ENC. REDE SOCIOASSISTENCIAL - MSE	25/07/2019

61	L. F. da C.	LA	16	NÃO INF.	ENC. REDE SOCIOASSISTENCIAL - MSE	06/09/2017	25/09/2019
62	L. R.	LA	16	NÃO INF.	ENC. REDE SOCIOASSISTENCIAL - MSE	13/06/2019	
63	L. P. F.	LA	19	16413692643	ENC. REDE SOCIOASSISTENCIAL - MSE	24/07/2019	
64	L. G. da S. A.	LA	17	16452533755	ENC. REDE SOCIOASSISTENCIAL - MSE	16/10/2018	
65	L. L. dos S.	LA	16	16466413404	ENC. REDE SOCIOASSISTENCIAL - MSE	31/07/2018	
66	L. O. da S.	PSC	18	NÃO INF.	ENC. REDE SOCIOASSISTENCIAL - MSE	05/10/2018	
67	L. V. de A.	LA	17	NÃO INF.	ENC. REDE SOCIOASSISTENCIAL - MSE	13/12/2017	
68	L. W. F. A. D.	LA	18	NÃO INF.	ENC. REDE SOCIOASSISTENCIAL - MSE	18/12/2018	
69	L. W. S. P.	PSC	17	23805900216	ENC. REDE SOCIOASSISTENCIAL - MSE	03/07/2018	
70	L. F. A. R.	PSC	18	16478606210	ENC. REDE SOCIOASSISTENCIAL - MSE	03/07/2018	
71	L. G. S.	PSC	18	NÃO INF.	ENC. REDE SOCIOASSISTENCIAL - MSE	05/09/2018	
72	L. G. P.	LA	17	21070140203	ENC. REDE SOCIOASSISTENCIAL - MSE	21/02/2019	
73	L. G. G. M. R.	PRÉ MEDIDA	14	NÃO INF.	ENC. REDE SOCIOASSISTENCIAL - PRÉ MEDIDA	24/05/2019	
74	M. J. F. de S.	LA	18	16517522604	ENC. REDE SOCIOASSISTENCIAL - MSE	21/02/2019	
75	M. V. P. de S.	LA	14	16488639480	ENC. REDE SOCIOASSISTENCIAL - MSE	03/07/2018	
76	M. A. C. L.	PRÉ MEDIDA	13	NÃO INF.	ENC. REDE SOCIOASSISTENCIAL - PRÉ MEDIDA	28/06/2019	
77	M. N. da F.	LA	17	NÃO INF.	ENC. REDE SOCIOASSISTENCIAL - MSE	05/06/2019	
78	M. B. Del V. de S.	LA	16	NÃO INF.	ENC. REDE SOCIOASSISTENCIAL - MSE	24/07/2019	
79	M. C. S. A.	LA	15	NÃO INF.	ENC. REDE SOCIOASSISTENCIAL - MSE	14/02/2019	
80	M. H. G. de S.	LA	16	16447734594	ENC. REDE SOCIOASSISTENCIAL - MSE	23/08/2019	
81	M. S. F.	LA	17	NÃO INF.	ENC. REDE SOCIOASSISTENCIAL - MSE	30/08/2019	
82	M. A. P.	LA	18	NÃO INF.	ENC. REDE SOCIOASSISTENCIAL - MSE	04/09/2018	10/09/2019
83	M. D. A. de O.	LA	17	16624296756	ENC. REDE SOCIOASSISTENCIAL - MSE	26/07/2018	
84	M. W. S. R.	LA	17	16450624664	ENC. REDE SOCIOASSISTENCIAL - MSE	22/07/2019	
85	M. S. da R.	LA	16	NÃO INF.	ENC. REDE SOCIOASSISTENCIAL - MSE	13/05/2019	
86	N. R. N.	LA	17	NÃO INF.	ENC. REDE SOCIOASSISTENCIAL - MSE	06/09/2018	
87	P. H. O. da S.	LA	15	NÃO INF.	ENC. REDE SOCIOASSISTENCIAL - MSE	21/12/2018	
88	P. H. de O. T.	PRÉ MEDIDA	17	23612766313	ENC. REDE SOCIOASSISTENCIAL - MSE	16/07/2019	
89	P. J. F. dos M.	PRÉ MEDIDA	18	NÃO INF.	ENC. REDE SOCIOASSISTENCIAL - PRÉ MEDIDA	22/08/2019	
90	P. H. B.	PRÉ MEDIDA	NA	NÃO INF.	ENC. REDE SOCIOASSISTENCIAL - PRÉ MEDIDA	22/04/2019	
91	P. H. G. de L.	PRÉ MEDIDA	15	NÃO INF.	ENC. REDE SOCIOASSISTENCIAL - PRÉ MEDIDA	07/06/2019	
92	P. Y. R. de O.	PSC	17	NÃO INF.	ENC. REDE SOCIOASSISTENCIAL - MSE	03/07/2018	
93	R. de A. F.	LA / PSC	13	16628260047	ENC. REDE SOCIOASSISTENCIAL - MSE	21/12/2016	
94	R. G. de O.	LA	17	NÃO INF.	ENC. REDE SOCIOASSISTENCIAL - MSE	05/08/2019	
95	R. D. R. M.	PRÉ MEDIDA	NA	NÃO INF.	ENC. REDE SOCIOASSISTENCIAL - PRÉ MEDIDA	30/08/2019	
96	R. M. B.	LA / PSC	14	NÃO INF.	ENC. REDE SOCIOASSISTENCIAL - MSE	21/10/2016	
97	R. S. dos S.	LA	16	NÃO INF.	ENC. REDE SOCIOASSISTENCIAL - MSE	31/07/2018	
98	R. H. S. B.	LA / PSC	16	NÃO INF.	ENC. REDE SOCIOASSISTENCIAL - MSE	21/11/2017	
99	R. C. de L. S.	LA	16	NÃO INF.	ENC. REDE SOCIOASSISTENCIAL - MSE	01/08/2018	
100	S. de M. R.	LA	16	23744420457	ENC. REDE SOCIOASSISTENCIAL - MSE	10/09/2019	



PASTORAL DO MENOR - CNBB

para que crianças e adolescentes tenham vida em plenitude

Convidado

RELATÓRIO MENSAL DE ATENDIDOS DO SERVIÇO SOCIOASSISTENCIAL - MEDIDAS SOCIOEDUCATIVAS EM MEIO ABERTO

Entidade: ASSOCIAÇÃO BOM PASTOR (ZONA OESTE)

Tipo de Serviço: SERVIÇO DE PROTEÇÃO SOCIAL ESPECIAL DE MÉDIA COMPLEXIDADE DE MEDIDA SOCIOEDUCATIVA EM MEIO ABERTO - LIBERDADE ASSISTIDA, PRESTAÇÃO DE SERVIÇOS À COMUNIDADE E PRÉ-MEDIDA.

Mês/Ano: SETEMBRO/2019

VAGAS EXISTENTES (total de vagas que o serviço oferece)	160
VAGAS CONVENIADAS (quantas vagas de acordo com o estabelecido no Termo de Colaboração)	160
EXECUTADAS (Pré-Medidas + Prestação de Serviço à Comunidade (PSC) + Liberdade Assistida (LA)) (quantas vagas ocupadas no mês (somados inclusive os desligamentos) para que fiquem registradas quantos usuários diretos realmente foram atendidos no mês)	82
QUANTIDADE DE ADOLESCENTES AGUARDANDO DECISÃO JUDICIAL (quantas vagas ocupadas no mês (somados inclusive os desligamentos) para que fiquem registradas quantos usuários diretos realmente foram atendidos no mês)	27

USUÁRIOS ATENDIDOS PELAS VAGAS CONVENIADAS

Nº	NOME	TIPO	SITUAÇÃO	IDADE	Nº NIS	FORMA DE ACESSO	DATA DE ENTRADA	DATA DE SAÍDA
1	A. B. da S.	LA	ATIVO	15	NÃO INF.	ENC. REDE SOCIOASSISTENCIAL - MSE	03/06/2019	
2	A. da S. de A. R.	LA	ATIVO	16	16142461144	ENC. REDE SOCIOASSISTENCIAL - MSE	25/07/2019	
3	A. dos S. T.	LA	ATIVO	17	16151309228	ENC. REDE SOCIOASSISTENCIAL - MSE	05/08/2019	
4	A. M.	PRÉ-MEDIDA	ATIVO	NA	NÃO INF.	ENC. REDE SOCIOASSISTENCIAL - PRÉ-MEDIDA	30/08/2019	
5	A. C. A. F.	LA / PSC	ATIVO	15	16160739051	ENC. REDE SOCIOASSISTENCIAL - MSE	01/11/2016	
6	A. G. da V.	LA	ATIVO	14	NÃO INF.	ENC. REDE SOCIOASSISTENCIAL - MSE	05/09/2018	
7	A. W. R. R. P.	LA	ATIVO	19	16151877900	ENC. REDE SOCIOASSISTENCIAL - MSE	04/09/2019	
8	B. R. D.	PRÉ-MEDIDA	ATIVO	17	NÃO INF.	ENC. REDE SOCIOASSISTENCIAL - PRÉ-MEDIDA	22/04/2019	
9	B. C. da S.	LA	ATIVO	14	NÃO INF.	ENC. REDE SOCIOASSISTENCIAL - MSE	22/07/2019	
10	B. dos S. V.	LA / PSC	ADJ	18	NÃO INF.	ENC. REDE SOCIOASSISTENCIAL - MSE	18/04/2018	
11	C. F. R.	PRÉ-MEDIDA	ATIVO	17	NÃO INF.	ENC. REDE SOCIOASSISTENCIAL - PRÉ-MEDIDA	18/06/2019	
12	C. F. R.	PRÉ-MEDIDA	ATIVO	17	NÃO INF.	ENC. REDE SOCIOASSISTENCIAL - PRÉ-MEDIDA	01/07/2019	
13	C. E. V. S.	PRÉ-MEDIDA	ATIVO	18	NÃO INF.	ENC. REDE SOCIOASSISTENCIAL - PRÉ-MEDIDA	26/06/2019	
14	C. H. da S.	LA	ATIVO	15	21060916497	ENC. REDE SOCIOASSISTENCIAL - MSE	01/06/2016	
15	D. de O. G.	LA / PSC	ADJ	17	NÃO INF.	ENC. REDE SOCIOASSISTENCIAL - MSE	01/03/2017	
16	D. Q. S. D.	PRÉ-MEDIDA	ATIVO	16	NÃO INF.	ENC. REDE SOCIOASSISTENCIAL - PRÉ-MEDIDA	22/08/2019	
17	D. B. da S.	LA	ATIVO	17	NÃO INF.	ENC. REDE SOCIOASSISTENCIAL - MSE	03/06/2019	
18	D. F. M.	PRÉ-MEDIDA	ATIVO	16	NÃO INF.	ENC. REDE SOCIOASSISTENCIAL - PRÉ-MEDIDA	18/06/2019	
19	D. R. A.	LA	ATIVO	16	NÃO INF.	ENC. REDE SOCIOASSISTENCIAL - MSE	08/05/2019	
20	D. C.	LA	ATIVO	17	NÃO INF.	ENC. REDE SOCIOASSISTENCIAL - MSE	23/01/2019	
21	D. J. B. N.	LA	ATIVO	19	16664247284	ENC. REDE SOCIOASSISTENCIAL - MSE	09/04/2019	
22	D. J. F. J.	PRÉ-MEDIDA	ATIVO	17	NÃO INF.	ENC. REDE SOCIOASSISTENCIAL - PRÉ-MEDIDA	22/04/2019	
23	E. J. de L. G.	LA	ATIVO	17	NÃO INF.	ENC. REDE SOCIOASSISTENCIAL - MSE	16/10/2018	
24	E. E. de B.	LA	ATIVO	17	21234738424	ENC. REDE SOCIOASSISTENCIAL - MSE	27/08/2019	
25	E. R. M. J.	LA	ATIVO	16	16147776577	ENC. REDE SOCIOASSISTENCIAL - MSE	30/08/2019	
26	E. L. da S.	PSC	ATIVO	17	NÃO INF.	ENC. REDE SOCIOASSISTENCIAL - MSE	08/01/2019	
27	E. L. F. da S.	PRÉ-MEDIDA	ATIVO	13	NÃO INF.	ENC. REDE SOCIOASSISTENCIAL - PRÉ-MEDIDA	22/04/2019	
28	E. de A.	PSC	ATIVO	14	NÃO INF.	ENC. REDE SOCIOASSISTENCIAL - MSE	25/07/2019	

29	E. V. de B.	LA	ATIVO	16	21234744297	ENC. REDE SOCIOASSISTENCIAL - MSE	27/08/2019
30	F. G. dos S.	PRÉ MEDIDA	ATIVO	17	NÃO INF.	ENC. REDE SOCIOASSISTENCIAL - PRÉ MEDIDA	11/06/2019
31	F. M. S.	PRÉ MEDIDA	ATIVO	17	NÃO INF.	ENC. REDE SOCIOASSISTENCIAL - PRÉ MEDIDA	30/07/2019
32	G. I. T.	PSC	ATIVO	17	NÃO INF.	ENC. REDE SOCIOASSISTENCIAL - MSE	16/07/2019
33	G. R. da S.	LA	ATIVO	17	NÃO INF.	ENC. REDE SOCIOASSISTENCIAL - MSE	24/06/2019
34	G. S. da S. F.	PSC	ATIVO	15	NÃO INF.	ENC. REDE SOCIOASSISTENCIAL - MSE	22/11/2018
35	G. S. V. da M.	LA	ATIVO	16	NÃO INF.	ENC. REDE SOCIOASSISTENCIAL - MSE	13/06/2019
36	G. C. de O. A.	LA	ATIVO	16	NÃO INF.	ENC. REDE SOCIOASSISTENCIAL - MSE	18/07/2019
37	G. H. M. da F.	LA	ADJ	17	NÃO INF.	ENC. REDE SOCIOASSISTENCIAL - MSE	03/10/2018
38	G. S. L. S. O.	LA / PSC	ADJ	15	20335627786	ENC. REDE SOCIOASSISTENCIAL - MSE	16/03/2016
39	G.	PRÉ MEDIDA	ATIVO	NA	NÃO INF.	ENC. REDE SOCIOASSISTENCIAL - PRÉ MEDIDA	22/04/2019
40	G. E. B. da S.	PSC	ATIVO	18	16273493600	ENC. REDE SOCIOASSISTENCIAL - MSE	07/07/2019
41	G. E. G.	LA	SAÍDA	18	16279642527	ENC. REDE SOCIOASSISTENCIAL - MSE	17/04/2019
42	H. R. de S. J.	LA	ATIVO	17	16151906390	ENC. REDE SOCIOASSISTENCIAL - MSE	07/07/2019
43	I. A. da S.	LA / PSC	SAÍDA	18	16250295306	ENC. REDE SOCIOASSISTENCIAL - MSE	05/10/2018
44	J. C. M. do A.	PSC	ATIVO	18	NÃO INF.	ENC. REDE SOCIOASSISTENCIAL - MSE	25/06/2019
45	J. de B. S.	LA	ATIVO	15	NÃO INF.	ENC. REDE SOCIOASSISTENCIAL - MSE	17/09/2019
46	J. R. M.	LA	ATIVO	18	NÃO INF.	ENC. REDE SOCIOASSISTENCIAL - MSE	05/08/2019
47	J. T. B. de O.	LA	ATIVO	18	NÃO INF.	ENC. REDE SOCIOASSISTENCIAL - MSE	27/08/2019
48	J. C. D. A. M.	PRÉ MEDIDA	ATIVO	15	21070138799	ENC. REDE SOCIOASSISTENCIAL - PRÉ MEDIDA	22/04/2019
49	J. C. R.	PRÉ MEDIDA	ATIVO	14	NÃO INF.	ENC. REDE SOCIOASSISTENCIAL - PRÉ MEDIDA	03/07/2019
50	J. H. da. C. dos S.	LA	ADJ	15	NÃO INF.	ENC. REDE SOCIOASSISTENCIAL - MSE	24/11/2017
51	J. M. S. R. de O.	PSC	ATIVO	18	NÃO INF.	ENC. REDE SOCIOASSISTENCIAL - MSE	19/07/2019
52	J. P. C. de J.	PSC	ADJ	17	NÃO INF.	ENC. REDE SOCIOASSISTENCIAL - MSE	13/07/2017
53	J. V. do E. S.	LA	ADJ	17	NÃO INF.	ENC. REDE SOCIOASSISTENCIAL - MSE	11/05/2018
54	J. V. dos S. P.	LA	ADJ	17	NÃO INF.	ENC. REDE SOCIOASSISTENCIAL - MSE	01/03/2017
55	J. V. S.	LA	SAÍDA	17	16315202536	ENC. REDE SOCIOASSISTENCIAL - MSE	16/10/2018
56	J. V. T. G.	PRÉ MEDIDA	ATIVO	17	NÃO INF.	ENC. REDE SOCIOASSISTENCIAL - PRÉ MEDIDA	19/06/2019
57	K. G. C.	LA	ATIVO	14	NÃO INF.	ENC. REDE SOCIOASSISTENCIAL - MSE	23/08/2019
58	K. H. S. M.	LA	ATIVO	15	16454869971	ENC. REDE SOCIOASSISTENCIAL - MSE	02/09/2019
59	K. H. S. de S.	PSC	ADJ	15	NÃO INF.	ENC. REDE SOCIOASSISTENCIAL - MSE	28/09/2017
60	K. A. de A. N.	LA	ATIVO	18	NÃO INF.	ENC. REDE SOCIOASSISTENCIAL - MSE	25/07/2019
61	L. F. da C.	LA	SAÍDA	16	NÃO INF.	ENC. REDE SOCIOASSISTENCIAL - MSE	06/09/2017
62	L. R.	LA	ATIVO	16	NÃO INF.	ENC. REDE SOCIOASSISTENCIAL - MSE	13/06/2019
63	L. P. F.	LA	ATIVO	19	16413692643	ENC. REDE SOCIOASSISTENCIAL - MSE	24/07/2019
64	L. G. da S. A.	LA	ATIVO	17	16452533755	ENC. REDE SOCIOASSISTENCIAL - MSE	16/10/2018
65	L. L. dos S.	LA	ATIVO	16	16466413404	ENC. REDE SOCIOASSISTENCIAL - MSE	31/07/2018
66	L. O. da S.	PSC	ADJ	18	NÃO INF.	ENC. REDE SOCIOASSISTENCIAL - MSE	05/10/2018
67	L. V. de A.	LA	ADJ	17	NÃO INF.	ENC. REDE SOCIOASSISTENCIAL - MSE	13/12/2017
68	L. W. F. A. D.	LA	ADJ	18	NÃO INF.	ENC. REDE SOCIOASSISTENCIAL - MSE	18/12/2018
69	L. W. S. P.	PSC	ADJ	17	23805900216	ENC. REDE SOCIOASSISTENCIAL - MSE	03/07/2018
70	L. F. A. R.	PSC	ADJ	18	16478606210	ENC. REDE SOCIOASSISTENCIAL - MSE	03/07/2018
71	L. G. S.	PSC	ADJ	18	NÃO INF.	ENC. REDE SOCIOASSISTENCIAL - MSE	05/09/2018
72	L. G. P.	LA	ATIVO	17	21070140203	ENC. REDE SOCIOASSISTENCIAL - MSE	21/02/2019
73	L. G. G. M. R.	PRÉ MEDIDA	ATIVO	14	NÃO INF.	ENC. REDE SOCIOASSISTENCIAL - PRÉ MEDIDA	24/05/2019
74	M. J. F. de S.	LA	ATIVO	18	16517522604	ENC. REDE SOCIOASSISTENCIAL - MSE	21/02/2019
75	M. V. P. de S.	LA	ATIVO	14	16488639480	ENC. REDE SOCIOASSISTENCIAL - MSE	03/07/2018
76	M. A. C. L.	PRÉ MEDIDA	ATIVO	13	NÃO INF.	ENC. REDE SOCIOASSISTENCIAL - PRÉ MEDIDA	28/06/2019

77	M. N. da F.	LA	ATIVO	17	NÃO INF.	ENC. REDE SOCIOASSISTENCIAL - MSE	05/06/2019
78	M. B. Del V. de S.	LA	ATIVO	16	NÃO INF.	ENC. REDE SOCIOASSISTENCIAL - MSE	24/07/2019
79	M. C. S. A.	LA	ATIVO	15	NÃO INF.	ENC. REDE SOCIOASSISTENCIAL - MSE	14/02/2019
80	M. H. G. de S.	LA	ATIVO	16	16447734594	ENC. REDE SOCIOASSISTENCIAL - MSE	23/08/2019
81	M. S. F.	LA	ATIVO	17	NÃO INF.	ENC. REDE SOCIOASSISTENCIAL - MSE	30/08/2019
82	M. A. P.	LA	ADJ	18	NÃO INF.	ENC. REDE SOCIOASSISTENCIAL - MSE	04/09/2018
83	M. D. A. de O.	LA	SAÍDA	17	16624296756	ENC. REDE SOCIOASSISTENCIAL - MSE	26/07/2018
84	M. W. S. R.	LA	ATIVO	17	16450624664	ENC. REDE SOCIOASSISTENCIAL - MSE	22/07/2019
85	M. S. da R.	LA	ATIVO	16	NÃO INF.	ENC. REDE SOCIOASSISTENCIAL - MSE	13/05/2019
86	N. R. N.	LA	ADJ	17	NÃO INF.	ENC. REDE SOCIOASSISTENCIAL - MSE	06/09/2018
87	P. H. O. da S.	LA	ATIVO	15	NÃO INF.	ENC. REDE SOCIOASSISTENCIAL - MSE	21/12/2018
88	P. H. de O. T.	PRÉ MEDIDA	ATIVO	17	23612766313	ENC. REDE SOCIOASSISTENCIAL - PRÉ MEDIDA	16/07/2019
89	P. J. F. dos M.	PRÉ MEDIDA	ATIVO	18	NÃO INF.	ENC. REDE SOCIOASSISTENCIAL - PRÉ MEDIDA	22/08/2019
90	P. H. B.	PRÉ MEDIDA	ATIVO	NA	NÃO INF.	ENC. REDE SOCIOASSISTENCIAL - PRÉ MEDIDA	22/04/2019
91	P. H. G. de L.	PSC	ATIVO	15	NÃO INF.	ENC. REDE SOCIOASSISTENCIAL - MSE	07/06/2019
92	P. Y. R. de O.	LA / PSC	ATIVO	17	NÃO INF.	ENC. REDE SOCIOASSISTENCIAL - MSE	03/07/2018
93	R. de A. F.	LA	ADJ	13	16628260047	ENC. REDE SOCIOASSISTENCIAL - MSE	21/12/2016
94	R. G. de O.	PRÉ MEDIDA	ATIVO	17	NÃO INF.	ENC. REDE SOCIOASSISTENCIAL - PRÉ MEDIDA	05/08/2019
95	R. D. R. M.	LA / PSC	ATIVO	NA	NÃO INF.	ENC. REDE SOCIOASSISTENCIAL - MSE	30/08/2019
96	R. M. B.	LA	ADJ	14	NÃO INF.	ENC. REDE SOCIOASSISTENCIAL - MSE	21/10/2016
97	R. S. dos S.	LA / PSC	ADJ	16	NÃO INF.	ENC. REDE SOCIOASSISTENCIAL - MSE	31/07/2018
98	R. H. S. B.	LA / PSC	ADJ	16	NÃO INF.	ENC. REDE SOCIOASSISTENCIAL - MSE	21/11/2017
99	R. C. de L. S.	LA	ADJ	16	NÃO INF.	ENC. REDE SOCIOASSISTENCIAL - MSE	01/08/2018
100	S. de M. R.	PRÉ MEDIDA	ATIVO	16	NÃO INF.	ENC. REDE SOCIOASSISTENCIAL - MSE	10/09/2019
101	T. M. de G.	PSC	ATIVO	16	23744420457	ENC. REDE SOCIOASSISTENCIAL - PRÉ MEDIDA	22/04/2019
102	V. L. N.	LA / PSC	ADJ	18	NÃO INF.	ENC. REDE SOCIOASSISTENCIAL - MSE	05/10/2018
103	V. B. B.	LA / PSC	ADJ	17	NÃO INF.	ENC. REDE SOCIOASSISTENCIAL - MSE	05/10/2018
104	V. L. C. de L. S.	LA	ATIVO	17	NÃO INF.	ENC. REDE SOCIOASSISTENCIAL - MSE	15/10/2018
105	V. V. M. de O.	LA	ATIVO	18	21067815114	ENC. REDE SOCIOASSISTENCIAL - MSE	12/08/2019
106	W. C. V.	LA / PSC	ATIVO	16	16628126715	ENC. REDE SOCIOASSISTENCIAL - MSE	02/09/2019
107	W. dos S. M.	PSC	ATIVO	17	16681816208	ENC. REDE SOCIOASSISTENCIAL - MSE	10/02/2016
108	W. J. da S.	LA	SAÍDA	16	16629766819	ENC. REDE SOCIOASSISTENCIAL - MSE	03/07/2018
109	Y. C. N. dos S.	LA	ADJ	17	NÃO INF.	ENC. REDE SOCIOASSISTENCIAL - MSE	14/08/2018
		LA	ADJ	19	NÃO INF.	ENC. REDE SOCIOASSISTENCIAL - MSE	11/09/2019

Indicadores ZONA OESTE	Pré medidas				Prestação de Serviços à Comunidade - PSC				Liberdade Assistida - LA				Liberdade Assistida - PSC/LA				Permanecer no último dia
	Mês ant.	Nova ent.	Saída	Perm.	Mês ant.	Nova ent.	Saída	Perm.	Mês ant.	Nova ent.	Saída	Perm.	Mês ant.	Nova ent.	Saída	Perm.	
Idade																	
2 a 14 anos	2	0	0	2	1	0	1	0	3	0	1	2	0	1	0	1	5
MASC.																	
FEM.	5	0	3	2	2	0	1	1	3	0	1	2	0	1	0	1	6
15 a 17 anos	13	0	2	11	15	1	7	9	45	4	11	38	0	6	0	6	64
MASC.																	
FEM.	2	0	1	1	0	0	0	0	3	0	0	3	0	0	0	0	4
18 anos ou mais	1	1	0	2	9	0	3	6	10	1	3	8	0	1	0	1	17
MASC.																	
FEM.	0	0	0	0	0	0	0	0	3	0	0	3	0	0	0	0	3
NA	3	0	0	3	0	0	0	0	0	0	0	0	0	0	0	0	1
TOTAL	2	0	1	22	0	0	0	16	0	0	0	56	0	0	0	9	103

Obs.: * A diferença entre a relação de adolescentes atendidos e o total discriminado nos indicadores, são de adolescentes que estão cumprindo duas medidas (LA e PSC). Sorocaba, 04 de Novembro de 2011.

* Da relação de 109 adolescentes, 6 foram desligados por arquivamento/extinção, 27 estão aguardando decisão judicial (encerramento/descumprimento/mudança de comarca/mudança de medida), 54 estão ativos MSE e 22 estão ativos pré medida.

Responsabilizo-me pela exatidão e veracidade das informações acima, ciente que, se falsa a declaração, ficarei sujeito as penas da Lei.

 ANDREIA CRISTINA MODESTO
 RESPONSÁVEL PELA EXECUÇÃO DO SERVIÇO

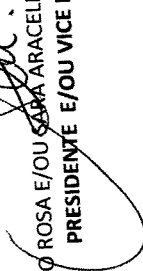
 JOSÉ ROBERTO ROSA E/OU SARA ARACELI CARVALHO RIBEIRO MENDES
 PRESIDENTE E/OU VICE PRESIDENTE



PASTORAL DO MENOR - CNBB

... para que crianças e adolescentes tenham vida em plenitude

RELAÇÃO DE FUNCIONÁRIOS - ASSOCIAÇÃO BOM PASTOR SETEMBRO/2019

Funcionário	Cargo	Projeto	Admissão	Desligamento
1 Alessandra Baran Santos Barbosa	Orientadora Técnica	Medida Socioeducativa - Projeto Girassol	12/07/2019	
2 Andreia Aparecida Mocchi da Costa	Orientadora Técnica	Medida Socioeducativa - Projeto Girassol	11/07/2019	
3 Andreia Cristina Modesto	Coordenadora	Medida Socioeducativa - Projeto Girassol	11/07/2019	
4 Cintia Regina Marques	Orientadora Técnica	Medida Socioeducativa - Projeto Girassol	11/07/2019	
5 Cristiane de Cassia Garcia	Supervisora	Medida Socioeducativa - Projeto Girassol	11/07/2019	
6 Eliza Ferreira Alves	Ass. Administrativo	Medida Socioeducativa - Projeto Girassol	11/07/2019	
7 Maria Tereza Padilha Sewaybricker	Orientadora Técnica	Medida Socioeducativa - Projeto Girassol	11/07/2019	
8 Marie Luneda Dorisma Myrtill	Aux. Serviços Gerais	Medida Socioeducativa - Projeto Girassol	11/07/2019	
9 Mayara Pissatto Faki	Orientadora Técnica	Medida Socioeducativa - Projeto Girassol	11/07/2019	
10 Rosana de Carvalho	Orientadora Técnica	Medida Socioeducativa - Projeto Girassol	11/07/2019	
11 Tatiana Moares dos Santos	Orientadora Técnica	Medida Socioeducativa - Projeto Girassol	11/07/2019	
12 Wellington Augusto Ribeiro Mendes de Carvalho	Orientador Técnico	Medida Socioeducativa - Projeto Girassol	12/07/2019	

JOSÉ ROBERTO ROSA - PRESIDENTE OU ADRIANA DA COSTA CAMPOS ROSA - 1ª TESOUREIRA
ASSOCIAÇÃO BOM PASTOR

ASSOCIAÇÃO BOM PASTOR

CNPJ-MF: 07.668.736/0001-81

Rua Demanda do Vale Blazek, 517 - Vila Barão

CEP: 18065-580 - Sorocaba-SP

Tel: (15) 3212-1965 / 3234-1557

E-mail: pastoraldomenor@terra.com.br

Registro SE

Registro nº 106 Conselho Municipal - Dir.

Registro nº 003/2007 - Conselho Municipal

Utilidade Pública Municipal

Utilidade Pública Estadual Le

Utilidade Pública Federal Portaria Ministério da Ju



PASTORAL DO MENOR - CNBB

"... para que crianças e adolescentes tenham vida em plenitude!"

ASSOCIAÇÃO BOM PASTOR - CNPJ 07.668.736/0001-81 (ESTADUAL)

DATA	EXTRATO	VALOR DESP.	DOC.	DESPESA	RUBRICA	CREDOR
06/09/2019	PAGTO ONLINE	R\$ 20,70	FATURA	R\$ 20,70	Utilidades públicas (7)	SAAE
06/09/2019	PAGTO ONLINE	281,00	NF 3698	281,00	Outros materiais de consumo	NATANICOLAS COMERCIO DE AGUA E GAS LTDA ME
10/09/2019	TARIFA	141,00				
24/09/2019	PAGTO ONLINE	R\$ 117,73	FATURA	R\$ 117,73	Utilidades públicas (7)	NET - CLARO S/A
27/09/2019	PAGTO ONLINE	R\$ 200,00	NF 1570	R\$ 200,00	Outros serviços de terceiros	N.F. SOARES COPIADORAS ME
27/09/2019	PAGTO ONLINE	R\$ 150,28	NF 036711375	R\$ 150,28	Utilidades públicas (7)	CPFL
27/09/2019	PAGTO ONLINE	R\$ 185,73	NF 7951	R\$ 185,73	Outros serviços de terceiros	BERBEL SISTEMAS DE SEGURANÇA ELETRONICA LTDA ME

REPASSE	R\$ 23.912,00
TOTAL DESPESAS	R\$ 1.096,44
DEVOLUÇÕES	R\$ -
SALDO APLICAÇÃO	R\$ -
APLICAÇÃO	R\$ 18.396,11
RESGATES	R\$ 12.763,68
RENDIM. DE APLICAÇÃO	R\$ 6,05
SALDO APLICAÇÃO	R\$ 5.638,48

- Observação: 1- 06/09 R\$ 11.956,00 repasse estadual competência Julho, foi pago erroneamente na conta 73762-3 no dia 30/08.
2- 06/09 R\$ 2.009,79 devolução do empréstimo para pagamento GPS Zona Oeste de Julho, recebido pela conta 73762-3 no dia 31/07.
3- 06/09 R\$ 3.086,67 devolução do empréstimo para pagamento GPS Zona Oeste de Agosto, recebido pela conta 73866-2 no dia 30/08.
4- 24/09 R\$ 11.956,00 repasse estadual competência Agosto, foi pago erroneamente na conta 73762-3 no dia 20/09.
5- 27/09 R\$ 9.000,00 empréstimo para conta 73866-2 federal para pagamentos salários, será devolvido assim que for pago repasse federal.
6- 30/09 R\$ 3.086,67 transferência GPS Setembro. Guia Única.

LOCAL e DATA:

Sorocaba, 24 de Setembro de 2019.

DIRIGENTE:

(nome, cargo e assinatura)

José Roberto Rosa - Presidente ou Adriana da Costa Campos Rosa - 1ª Tesoureira

Senha da
conta

Consultas - Extrato de conta corrente

G334091803036588023
09/10/2019 18:19:23

Cliente - Conta atual

Agência 191-0
 Conta corrente 73865-4 ASSOCIACAO BOM PASTOR
 Período do extrato 09 / 2019

Lançamentos

Dt. balancete	Dt. movimento	Ag. origem	Lote	Histórico	Documento	Valor R\$	Saldo
04/07/2019		0000	00000	000 Saldo Anterior			0,00 C
06/09/2019		0191	99015	870 Transfer?ncia recebida 06/09 0191 73762-3 ASSOCIACAO BOM	550.191.000.073.762	11.956,00 C	
06/09/2019		0191	99015	470 Transfer?ncia enviada 06/09 0191 73762-3 ASSOCIACAO BOM	550.191.000.073.762	2.009,79 D	
06/09/2019		0191	99015	470 Transfer?ncia enviada 06/09 0191 73866-2 ASSOCIACAO BOM	550.191.000.073.866	3.086,67 D	
06/09/2019		0000	13105	361 Pgto conta ?gua SAAE SOROCABA	90.601	20,70 D	
06/09/2019		0000	13105	109 Pagamento de Boleto NATANICOLAS COMERCIO DE AGUA E GAS	90.602	281,00 D	
06/09/2019		0000	00000	345 BB CP Automatico Empresa	5	6.557,84 D	0,00 C
10/09/2019		0000	13113	435 Tarifa Pacote de Servi?os Cobrança referente 10/09/2019	872.530.901.134.515	141,00 D	
10/09/2019		0000	00000	855 BB CP Automatico Empresa	5	141,00 C	0,00 C
24/09/2019		0191	99015	870 Transfer?ncia recebida 24/09 0191 73762-3 ASSOCIACAO BOM	550.191.000.073.762	11.956,00 C	
24/09/2019		0000	13105	363 Pagto conta telefone NET SERVICOS	92.401	117,73 D	
24/09/2019		0000	00000	345 BB CP Automatico Empresa	5	11.838,27 D	0,00 C
27/09/2019		0191	99015	470 Transfer?ncia enviada 27/09 0191 62651-1 N.F. SOARES CO	550.191.000.062.651	200,00 D	
27/09/2019		0191	99015	470 Transfer?ncia enviada 27/09 0191 73866-2 ASSOCIACAO BOM	550.191.000.073.866	9.000,00 D	
27/09/2019		0000	13105	362 Pagamento conta luz CPFL CIA PIRATININGA FORC	92.701	150,28 D	
27/09/2019		0000	13105	109 Pagamento de Boleto BERBEL SIST SEG ELETR LTDA	92.702	185,73 D	
27/09/2019		0000	00000	855 BB CP Automatico Empresa	5	9.536,01 C	0,00 C
30/09/2019		0191	99015	470 Transfer?ncia enviada 30/09 0191 231434-7 ASSOCIACAO BOM	550.191.000.231.434	3.086,67 D	
30/09/2019		0000	00000	855 BB CP Automatico Empresa	5	3.086,67 C	
30/09/2019		0000	00000	999 S A L D O			0,00 C

 OBSERVAÇÕES:

Transação efetuada com sucesso por: J5910716 JOSE ROBERTO ROSA.

Extratos - Investimentos Fundos - Mensal
Cliente

Agência 191-0
 Conta 73865-4 ASSOCIACAO BOM PASTOR
 Mês/ano referência SETEMBRO/2019

BB Automático Empres - CNPJBB AUTOMÁTICO EMPRES

Data	Histórico	Valor	Valor IRPrej. Comp.	Valor IOF	Quantidade cotas	Valor cota	Saldo cotas
30/08/2019	SALDO ANTERIOR	0,00					
06/09/2019	APLICAÇÃO	6.557,84			661,112425	9,919402132	661,112425
10/09/2019	RESGATE	141,00		0,02	14,214119	9,921121098	646,898306
	Aplicação 06/09/2019	141,00		0,02	14,214119		
24/09/2019	APLICAÇÃO	11.838,27			1.192,299252	9,928941894	1.839,197558
27/09/2019	RESGATE	9.536,01	1,17	2,70	960,640366	9,930750710	878,557192
	Aplicação 06/09/2019	6.420,83	1,16	2,20	646,898306		
	Aplicação 24/09/2019	3.115,18	0,01	0,50	313,742060		
30/09/2019	RESGATE	3.086,67	0,04	0,79	310,858656	9,932166730	567,698536
	Aplicação 24/09/2019	3.086,67	0,04	0,79	310,858656		
30/09/2019	SALDO ATUAL	5.638,48			567,698536		567,698536

Resumo do mês

SALDO ANTERIOR	0,00
APLICAÇÕES (+)	18.396,11
RESGATES (-)	12.763,68
RENDIMENTO BRUTO (+)	10,77
IMPOSTO DE RENDA (-)	1,21
IOF (-)	3,51
RENDIMENTO LÍQUIDO	6,05
SALDO ATUAL =	5.638,48

Valor da Cota

30/08/2019	9,915731443
30/09/2019	9,932166730

Rentabilidade

No mês	0,1657
No ano	1,7903
Últimos 12 meses	2,4114

Transação efetuada com sucesso por: J5910716 JOSE ROBERTO ROSA.

Serviço de Atendimento ao Consumidor - SAC 0800 729 0722

Ouvidoria BB 0800 729 5678
 Para deficientes auditivos 0800 729 0088



PASTORAL DO MENOR - CNBB

"... para que crianças e adolescentes tenham vida em plenitude!"

ASSOCIAÇÃO BOM PASTOR - CNPJ 07.668.736/0001-81 (ESTADUAL)

DATA	EXTRATO	VALOR DESP.	DOC.	DESPESA	RUBRICA	CREDOR
08/10/2019	PAGTO ONLINE	R\$ 228,00	NF 1587	R\$ 228,00	Outros serviços de terceiros	N.F. SOARES COPIADORAS ME
08/10/2019	PAGTO ONLINE	50,78	FATURA	50,78	Utilidades públicas (7)	SAAE
08/10/2019	PAGTO ONLINE	146,15	NF 10450	146,15	Combustível	AUTO P. CORREA SEMPRE AB. SÃO PAULO LTDA
10/10/2019	PAGTO ONLINE	R\$ 21,32	FATURA	R\$ 21,32	Utilidades públicas (7)	TELEFONICA BRASIL S/A
10/10/2019	PAGTO ONLINE	R\$ 226,30	FATURA	R\$ 226,30	Utilidades públicas (7)	TELEFONICA BRASIL S/A
10/10/2019	TARIFA	R\$ 153,00				
16/10/2019	PAGTO ONLINE	R\$ 185,73	NF 8089	R\$ 185,73	Outros serviços de terceiros	BERBEL SISTEMAS DE SEGURANÇA ELETRONICA LTDA ME
16/10/2019	PAGTO ONLINE	R\$ 212,85	NF 3748	R\$ 212,85	Outros materiais de consumo	NATANICOLAS COMERCIO DE AGUA E GAS LTDA ME
16/10/2019	PAGTO ONLINE	R\$ 54,50	FATURA	R\$ 54,50	Utilidades públicas (7)	TELEFONICA BRASIL S/A
18/10/2019	PAGTO ONLINE	R\$ 145,60	NF 10507	R\$ 145,60	Combustível	AUTO P. CORREA SEMPRE AB. SÃO PAULO LTDA

REPASSE	R\$ 11.956,00
TOTAL DESPESAS	R\$ 1.424,23
DEVOLUÇÕES	R\$ -
SALDO APLICAÇÃO	R\$ 5.638,48
APLICAÇÃO	R\$ -
RESGATES	R\$ 1.278,63
RENDIM. DE APLICAÇÃO	R\$ 5,72
SALDO APLICAÇÃO	R\$ 4.365,57

Observação: 1- 18/10 R\$ 11.956,00 repasse estadual competência Setembro.
2- 18/10 R\$ 9.000,00 devolução empréstimo feito dia 27/09 para conta 73866-2 federal para pagamentos salários.

LOCAL e DATA:

Sorocaba, 18 de Outubro de 2019.

DIRIGENTE:

(nome, cargo e assinatura)

José Roberto Rosa - Presidente ou Adriana da Costa Campos Rosa - 1ª Tesoureira



Consultas - Extrato de conta corrente

G335181717235749029
18/10/2019 17:30:08

Cliente - Conta atual

Agência 191-0
Conta corrente 73865-4 ASSOCIACAO BOM PASTOR
Período do extrato Mês atual

Lançamentos

Dt. balancete	Dt. movimento	Ag. origem	Lote	Histórico	Documento	Valor R\$	Saldo
30/09/2019		0000	00000 000	Saldo Anterior			0,00 C
08/10/2019		0191	99015 470	Transfer?ncia enviada	550.191.000.062.651	228,00 D	
				08/10 0191 62651-1 N.F. SOARES CO			
08/10/2019		0000	13105 361	Pgto conta ?gua	100.801	50,78 D	
				SAAE SOROCABA			
08/10/2019		0000	13105 109	Pagamento de Boleto	100.802	146,15 D	
				AUTO POSTO C S A S PAULO LTDA			
08/10/2019		0000	00000 855	BB CP Automatico Empresa	5	424,93 C	0,00 C
10/10/2019		0000	13105 363	Pagto conta telefone	101.001	21,32 D	
				VIVO SP			
10/10/2019		0000	13105 363	Pagto conta telefone	101.002	226,30 D	
				VIVO SP			
10/10/2019		0000	13113 435	Tarifa Pacote de Servi?os	882.831.002.368.475	153,00 D	
				Cobrança referente 10/10/2019			
10/10/2019		0000	00000 855	BB CP Automatico Empresa	5	400,62 C	0,00 C
16/10/2019		0000	13105 109	Pagamento de Boleto	101.601	185,73 D	
				BERBEL SIST SEG ELETR LTDA			
16/10/2019		0000	13105 109	Pagamento de Boleto	101.602	212,85 D	
				NATANICOLAS COMERCIO DE AGUA E GAS			
16/10/2019		0000	13105 363	Pagto conta telefone	101.603	54,50 D	
				VIVO SP			
16/10/2019		0000	00000 855	BB CP Automatico Empresa	5	453,08 C	0,00 C
18/10/2019	18/10/2019	9127	12134 612	Recebimento Fornecedor	1.180 11.956,00 C		
				FUNDO MUNICIPAL DE ASSISTENCIA SOCI			
18/10/2019		0191	00191 109	Pagamento de Boleto	101.801	145,60 D	
				AUTO POSTO C S A S PAULO LTDA			
18/10/2019		0191	00191 870	Transfer?ncia recebida	550.191.000.073.866	9.000,00 C	
				18/10 0191 73866-2 ASSOCIACAO BOM			
18/10/2019		0000	00000 999	S A L D O			20.810,40 C
							4.362,96 C
				Invest.com Resgate Autom.			25.173,36 C
				Saldo			0,00
				Juros			31/10/2019
				Data de Debito de Juros			0,00
				IOF			01/11/2019
				Data de Debito de IOF			
				Saldo de fundos de investimento			4.365,57
				BB Automático Empres			

Transação efetuada com sucesso por: J5910716 JOSE ROBERTO ROSA.

Serviço de Atendimento ao Consumidor - SAC 0800 729 0722

Ouvidoria BB 0800 729 5678
Para deficientes auditivos 0800 729 0088



USUÁRIO: JOSE ROBERTO ROSA
MATRÍCULA-DV 27214-95

REFERÊNCIA: AGO/2019
GRUPO: 01

DADOS CADASTRAIS

ENDEREÇO DA LIGACAO:
RUA CAP GRANDINO - 251 - VL FLORINDA SOROCABA SP 18040-560
ENDEREÇO DE ENTREGA:
RUA CAP GRANDINO, 251 - VL FLORINDA SOROCABA SP 18040-560
CATEGORIA:
RESIDENCIAL
ECONOMIAS:
001
CLASSIFICAÇÃO
1
CONSUMO DOS ÚLTIMOS MESES (M3)
AGO/2018 6 NOV/2018 7 FEV/2019 12 MAI/2019 11
SET/2018 8 DEZ/2018 5 MAR/2019 13 JUN/2019 16
OUT/2018 7 JAN/2019 3 ABR/2019 13 JUL/2019 12

DADOS DA LEITURA

DT. PREV. PROX. LEIT. HIDROMETRO OCORRENCIA
30/09/2019 A06S301799
LEIT. ANTERIOR LEIT. INFORMADA LEIT. FATURADA CONSUMO
01/07/2019 31/07/2019 31/07/2019 MED 12
2849 2861 2861 FAT 12

FAIXA DE VALORES				DESCRICAÇÃO			VALORES
Min	Max	Tarifa	Con.Fat	VI. Agua	TAR AGUA	01/01	
0	10	17,05	10	17,05	TAR ESGOTO	01/01	22,17
11	15	2,56	2	5,12	PAGO DUPL	1 /1	20,51
16	20	3,73			CREDITAC201	1 /12	-15,29
21	25	5,41			CREDITAC	49 /144	-0,24
26	30	5,95					-6,45
31	40	6,24					
41	50	6,56					
51	75	6,91					
76	100	7,07					
101	200	8,48					
201	300	10,17					
301	999999	12,20					

[Handwritten Signature]
Pago com Recursos
Estaduais / SIAS
Termo de Colaboração Nº 21897/2019
RS 20,70

VI. Esg: 20.51

CODIGO DEB. AUTOMATICO
0100027214-95

Qualidade da Água Julho/2019
Sistema de Abastecimento: ETA Cerrado
Manancial: Itupararanga

Ensaio	Exigido	Realizado	Conforme	Média	Unidade	Limite Aceitável
Cor aparente	64	262	262	2,0	uC	15
Turbidez	226	262	262	0,42	NTU	5
Cloro Residual	226	262	262	1,2	mg/L	0,2 - 2,0
Colif. Totais	226	262	262	Aus	Aus/Pres	Ausência
E. Coli	226	262	262	Aus	Aus/Pres	Ausência

Os valores encontrados atendem ao exigido pela Portaria de Consolidação do Ministério da Saúde nº 05/2017

VENCIMENTO	13/09/2019	TOTAL A PAGAR	20,70
------------	------------	---------------	-------

MENSAGEM

ATO 03/2015 SAAE, INSTITUI A TARIFA SOCIAL, CONSULTE EM NOSSO SITE
NÃO DEIXE ÁGUA PARADA. VISTORIE SUA CASA SEMANALMENTE. DENGUE NATA
ECONOMIZE ÁGUA! DESPERDÍCIO PASSÍVEL DE MULTA



SERVIÇO AUTÔNOMO DE ÁGUA E ESGOTO - SOROCABA
AV. PEREIRA DA SILVA, 1285 - JD. SANTA ROSÁLIA - CNPJ 71.480.560/0001-33
VISITE NOSSO SITE: WWW.SAAESOROCABA.COM.BR



27214-95

FATURA MENSAL

MATRÍCULA-DV

REFERÊNCIA	AGO/2019	VENCIMENTO	13/09/2019	TOTAL A PAGAR	20,70
------------	----------	------------	------------	---------------	-------

82600000000-8 20700091001-9 00002721401-4 08201910003-9



G331061751278273028
06/09/2019 18:10:30



Transações Pendentes

Pagamento de outros convênios

SISBB - SISTEMA DE INFORMACOES BANCO DO BRASIL
06/09/2019 - AUTO-ATENDIMENTO - 18.10.33
0191000191

COMPROVANTE DE PAGAMENTO

CLIENTE: ASSOCIACAO BOM PASTOR
AGENCIA: 191-0 CONTA: 73.865-4
EFETUADO POR: ADRIANA DA COSTA

Convenio SAAE SOROCABA
Codigo de Barras 82600000000-8 20700091001-9
00002721401-4 08201910003-9
Data do pagamento 06/09/2019
Valor Total 20,70

DOCUMENTO: 090601
AUTENTICACAO SISBB:
E.CBA.95F.60C.FD0.661

Assinada por J5910716 JOSE ROBERTO ROSA
J7110126 ADRIANA DA COSTA CAMPOS ROSA

06/09/2019 17:58:21
06/09/2019 18:10:30

Transação efetuada com sucesso.

Transação efetuada com sucesso por: J7110126 ADRIANA DA COSTA CAMPOS ROSA.

Recebemos de NATANICOLAS COMERCIO DE AGUA E GAS LTDA - ME os produtos e/ou serviços constantes da NFe indicada ao lado.
Emissão: 05/09/2019 Dest/Rcme: ASSOCIACAO BOM PASTOR Valor Total: 281,00

NF-e
Nº 000.003.698
Série 001

DATA DO RECEBIMENTO

IDENTIFICAÇÃO E ASSINATURA DO RECEBEDOR

NATANICOLAS COMERCIO DE AGUA E GAS LTDA - ME

RUA BENEDITO C FRANCO, 015 - VL
SONIA - SOROCABA - SP - CEP: 18051-400
Fone: (15)3221-9241 - FAX: (15)3221-6897

DANFE
Documento Auxiliar da
Nota Fiscal Eletrônica

0 - ENTRADA
1 - SAÍDA

Nº 000.003.698
SÉRIE 001
FOLHA 1/1



CHAVE DE ACESSO

3519 0907 8693 0700 0172 5500 1000 0036 9810 3213 0836

Consulta de autenticidade no portal nacional da NF-e
www.nfe.fazenda.gov.br/portal ou no site da Sefaz autorizadora

NATUREZA DA OPERAÇÃO

Venda de mercadoria, adquirida ou recebida de terceiros, suj

PROTOCOLO DE AUTORIZAÇÃO DE USO

135190650699231

INSCRIÇÃO ESTADUAL
669265490119

INSCRIÇÃO ESTADUAL DO SUBSTITUTO TRIBUTÁRIO

CNPJ
07.869.307/0001-72

DESTINATÁRIO / REMETENTE

NOME / RAZÃO SOCIAL
ASSOCIACAO BOM PASTOR

CNPJ / CPF
07.668.736/0001-81

DATA DA EMISSÃO
05/09/2019

ENDEREÇO
RUA DEMANDA DO VALE BLAZECK, 517

BAIRRO / DISTRITO
VILA BARAO

CEP
18065-580

DATA DA SAÍDA
05/09/2019

MUNICÍPIO
SOROCABA

UF
SP

TELEFONE / FAX
3212-1965

INSCRIÇÃO ESTADUAL

HORA DA SAÍDA
16:09:15

FATURA

Número : 3698
Valor Original : R\$281,00
Valor Desconto : R\$0,00
Valor Líquido : R\$281,00

DADOS DA FATURA

DUPLICATAS

Número : 001
Vencimento : 12/09/2019
Valor : R\$281,00

CÁLCULO DO IMPOSTO

BASE DE CÁLCULO DO ICMS	0,00	VALOR DO ICMS	0,00	BASE DE CÁLCULO DO ICMS SUBSTITUIÇÃO	0,00	VALOR DO ICMS SUBSTITUIÇÃO	0,00	VALOR TOTAL DOS PRODUTOS	281,00		
VALOR DO FRETE	0,00	VALOR DO SEGURO	0,00	DESCONTO	0,00	OUTRAS DESPESAS ACESSÓRIAS	0,00	VALOR DO IPI	0,00	VALOR TOTAL DA NOTA	281,00

TRANSPORTADOR / VOLUMES TRANSPORTADOS

NOME - RAZÃO SOCIAL		PRETE POR CONTA 0 - REMETENTE	CÓDIGO ANTT	PLACA DO VEÍCULO	UF	CNPJ / CPF
ENDEREÇO		MUNICÍPIO			UF	INSCRIÇÃO ESTADUAL
QUANTIDADE	ESPECIE	MARCA	NUMERAÇÃO	PESO BRUTO	PESO LÍQUIDO	

DADOS DOS PRODUTOS / SERVIÇOS

CODIGO PRODUTO	DESCRIÇÃO DO PRODUTO - SERVIÇO	NCM SH	CSOSN	CFOP	UNID.	QTDE.	VALOR UNITÁRIO	VALOR DESCONTO	VALOR TOTAL	BASE DE CÁLC. ICMS	VALOR ICMS	VALOR IPI	ALÍQUOTA % ICMS IPI	
02	GLP BOTIJA 13 KG CÓD. PRODUTO ANP: 210203001 UF DE CONSUMO: SP	27111910	0500	5656	KG	2,00	73,00	0,00	146,00	0,00	0,00	0,00	0,00	0,00
01	A GUA MINERAL EM GALAO DE 20 LITROS	22011000	0500	5405	UN	15,00	9,00	0,00	135,00	0,00	0,00	0,00	0,00	0,00

Pago com Recursos
Estaduais / SIAS
Termo de Colaboração Nº 21897/2019
R\$ 281,00

CÁLCULO DO ISSQN

INSCRIÇÃO MUNICIPAL	VALOR TOTAL DOS SERVIÇOS	0	BASE DE CÁLCULO DO ISSQN	0	VALOR TOTAL DO ISSQN	0
---------------------	--------------------------	---	--------------------------	---	----------------------	---

DADOS ADICIONAIS

INFORMAÇÕES COMPLEMENTARES Documento emitido por ME ou EPP optante pelo Simples Nacional, não gera Direito a crédito fiscal de IPI. Tributos Aprox: Federal R\$ 94,41 (33,60%), Estadual R\$ 0,00 (0,00%), Municipal R\$ 0,00 (0,00%) FONTE: IBPT	RESERVADO AO FISCO
---	--------------------



| 237-2 |

23793.31602 99248.000004 02000.349403 5 80100000028100

Local de Pagamento Pagável Preferencialmente na rede Bradesco ou no Bradesco Expresso.					Vencimento 12/09/2019
Beneficiário NATANICOLAS COMERCIO DE AGUA E GAS CPF/CNPJ: 007.869.307/0001-72 R DOUTOR BENEDITO CARDOSO FRANCO, 15 - VILA ESPRITO SANTO 18051-400 - SOROCABA - SP					Agência/Código Beneficiário 03316/3494-0
Data do Doc. 05/09/2019	Nº do documento 3698	Espécie doc. DM	Aceite N	Data Proces. 05/09/2019	Nosso número 09/92/480000002-5
Uso do Banco	Carteira 9	Espécie R\$	Quantidade	Valor/Percentual	(=) Valor do documento 281,00
Pagador: ASSOCIACAO BOM PASTOR CNPJ/CPF: 007.668.736/0001-81 RUA DEMANDA DO VALE BLAZECK 517 - VILA BARAO 18065-580 - SOROCABA - SP					
Sacador avalista: Não informado					Recibo do Pagador

Autenticação Mecânica



| 237-2 |

23793.31602 99248.000004 02000.349403 5 80100000028100

Local de Pagamento Pagável Preferencialmente na rede Bradesco ou no Bradesco Expresso.					Vencimento 12/09/2019
Beneficiário NATANICOLAS COMERCIO DE AGUA E GAS CPF/CNPJ: 007.869.307/0001-72 R DOUTOR BENEDITO CARDOSO FRANCO, 15 - VILA ESPRITO SANTO 18051-400 - SOROCABA - SP					Agência/Código Beneficiário 03316/3494-0
Data do Doc. 05/09/2019	Nº do documento 3698	Espécie doc. DM	Aceite N	Data Proces. 05/09/2019	Nosso número 09/92/480000002-5
Uso do Banco	Carteira 9	Espécie R\$	Quantidade	Valor/Percentual	(=) Valor do documento 281,00
Instruções (Texto de responsabilidade do beneficiário) * * VALORES EXPRESSOS EM REAIS * * * * * JUROS POR DIA DE ATRASO.....0,93 APOS 12.09.2019 MULTA5,62 Apos 10 dias vencidos sera enviado para protesto. Banco nao receber sem os juros apos vencimento.					(-) Descontos/Abatimentos
					(-) Outras Deduções
					(+) Mora/Multa
					(+) Outros Acréscimos
					(=) Valor Cobrado
Pagador: ASSOCIACAO BOM PASTOR CNPJ/CPF: 007.668.736/0001-81 RUA DEMANDA DO VALE BLAZECK 517 - VILA BARAO 18065-580 - SOROCABA - SP					
Sacador avalista: Não informado					Ficha de Compensação

Autenticação Mecânica

SAC - Serviço de
Apoio ao ClienteAlô Bradesco
0800 704 8383Deficiente Auditivo ou de Fala
0800 722 0099Cancelamentos, Reclamações e
Informações. Atendimento 24 horas, 7 dias
por semana.Demais telefones
consulte o site
Fale Conosco

Ouvidoria 0800 727 9933 Atendimento de segunda a sexta-feira, das 8h às 18h, exceto feriados.

Pagamento de titulos com debito em conta corrente

06/09/2019 - BANCO DO BRASIL - 18:10:33
019100191 0108

COMPROVANTE DE PAGAMENTO DE TITULOS

CLIENTE: ASSOCIACAO BOM PASTOR
AGENCIA: 0191-0 CONTA: 73.865-4

BANCO BRADESCO S.A.

23793316029924800000402000349403580100000028100

BENEFICIARIO:

NATANICOLAS COMERCIO DE AGUA E GAS

NOME FANTASIA:

NATANICOLAS COMERCIO DE AGUA E GAS

CNPJ: 07.869.307/0001-72

PAGADOR:

ASSOCIACAO BOM PASTOR

CNPJ: 07.668.736/0001-81

NR. DOCUMENTO 90.602
DATA DE VENCIMENTO 12/09/2019
DATA DO PAGAMENTO 06/09/2019
VALOR DO DOCUMENTO 281,00
VALOR COBRADO 281,00

NR. AUTENTICACAO B.A76.293.700.CB5.4CC

Central de Atendimento BB
4004 0001 Capitais e regioes metropolitanas
0800 729 0001 Demais localidades
Consultas, informacoes e servicos transacionais.

SAC

0800 729 0722

Informacoes, reclamacoes e cancelamento de produtos e servicos.

Ouvidoria

0800 729 5678

Reclamacoes nao solucionadas nos canais habituais: agencia, SAC e demais canais de atendimento.

Atendimento a Deficientes Auditivos ou de Fala

0800 729 0088

Informacoes, reclamacoes, cancelamento de cartao, outros produtos e servicos de Ouvidoria.

Assinada por J5910716 JOSE ROBERTO ROSA
J7110126 ADRIANA DA COSTA CAMPOS ROSA



06/09/2019 17:59:57

06/09/2019 18:10:30

Transação efetuada com sucesso.

Transação efetuada com sucesso por: J7110126 ADRIANA DA COSTA CAMPOS ROSA.

233054

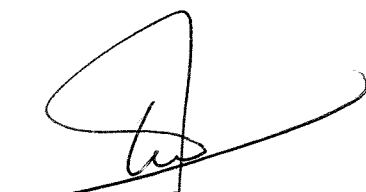
 <p>Prefeitura de Sorocaba SECRETARIA DA FAZENDA NOTA FISCAL DE SERVIÇOS ELETRÔNICA - NFS-e</p>	Número da Nota 00007951							
	Data e Hora de Emissão 16/09/2019 11:30:31							
	Código de Verificação 7105ddfd							
PRESTADOR DE SERVIÇOS								
Nome/Razão Social: BERBEL SISTEMAS DE SEGURANCA ELETRONICA LTDA ME CPF/CNPJ: 04.214.261/0001-65 Inscrição Municipal : 000118112 Endereço: RUA JOAQUIM RODRIGUES DE BARROS, Nº458 - VILA HORTENCIA I - CEP:18020-282 Município: SOROCABA UF: SP								
TOMADOR DE SERVIÇOS								
Nome/Razão Social: ASSOCIACAO BOM PASTOR CPF/CNPJ: 07.668.736/0001-81 Endereço: RUA DEMANDA DO VALLE BLASECK, Nº517 - VILA BARAO - CEP:18065-580 Município: SOROCABA UF: SP E-mail: PASTORALDOMENOR@TERRA.COM.BR								
DISCRIMINAÇÃO DOS SERVIÇOS								
Descrição: SERVIÇO DE MONITORAMENTO MENSAL. PROJETO GIRASSOL.								
Tributável SIM	Item SERVIÇO DE MONITORAMENTO MENSAL.	<table border="1"> <thead> <tr> <th>Qtde</th> <th>Unitário R\$</th> <th>Total R\$</th> </tr> </thead> <tbody> <tr> <td style="text-align: center;">1</td> <td style="text-align: center;">185,73</td> <td style="text-align: center;">185,73</td> </tr> </tbody> </table>	Qtde	Unitário R\$	Total R\$	1	185,73	185,73
Qtde	Unitário R\$	Total R\$						
1	185,73	185,73						
 Pago com Recursos Estaduais / SIAS Termo de Colaboração Nº 21897/2019 R\$ 185,73								
DOCUMENTO EMITIDO POR ME OU EPP OPTANTE PELO SIMPLES NACIONAL								
PIS (0,0000%): R\$ 0,00	COFINS (3,0000%): R\$ 0,00	INSS (2,0000%): R\$ 0,00						
		IR (1,5000%): R\$ 0,00						
CSLL (2,0000%): R\$ 0,00								
VALOR TOTAL DA NOTA = R\$ 185,73								
Valor Total das Deduções: R\$ 0,00	Base de Cálculo: R\$ *	Alíquota: *						
Valor do ISS: R\$ *								
OUTRAS INFORMAÇÕES								
Mês de Competência da Nota Fiscal: 09/2019	Tributação: TRIBUTÁVEL S.N.							
Local da Prestação do Serviço: SOROCABA/SP	Incidência: SOROCABA/SP							
Prestador optante Simples Nacional	Recolhimento: ISS A RECOLHER PELO PRESTADOR							
CNAE: 802001000 - ATIVIDADES DE MONITORAMENTO DE SISTEMAS DE SEGURANCA								
Serviço: 1102 - Vigilância, segurança ou monitoramento de bens, pessoas e semoventes.								

RECIBO DO PAGADOR

 Banco Itaú S.A.					341-7	34191.57338 09155.861173 80285.000008 9 80430000018573				
Local de pagamento EM QUALQUER BANCO OU CORRESP. NAO BANCARIO MESMO APOS O VENCIMENTO						Vencimento 15/10/2019				
Beneficiário BERBEL SIST SEG ELETR LTDA						CNPJ/CPF 04.214.261/0001-65				
Endereço Beneficiário / Sacador Avalista R JOAQUIM RODRIGUES DE BARROS 00458 SL, 18020282 - VILA HORTENC - SOROCABA - SP						Agência/Código Beneficiário 1178/02850-0				
Data do documento	Núm. do documento	Espécie Doc.	Aceite	Data Processamento	Nosso Número					
17/09/2019	9450	DSI	N	17/09/2019	157/33091558					
Uso do Banco	Carteira	Espécie	Quantidade	Valor	(=) Valor do Documento					
	157	R\$			185,73					
Instruções de responsabilidade do BENEFICIÁRIO. Qualquer dúvida sobre este boleto contate o BENEFICIÁRIO. APOS O VENCIMENTO COBRAR JUROS DE R\$ 0,12 AO DIA NOTA FISCAL Nº 7951						(-) Descontos/Abatimento				
						(+) Juros/Multa				
						(=) Valor Cobrado				
Pagador - ASSOCIACAO BOM PASTOR RUA DEMANDA DO VALLE BLASECK N 517, 18065580 - VILA BARAO - SOROCABA - SP Sacador/Avalista						CNPJ/CPF 07.668.736/0001-81 CNPJ/CPF				

Autenticação mecânica

 Banco Itaú S.A.					341-7	34191.57338 09155.861173 80285.000008 9 80430000018573				
Local de pagamento EM QUALQUER BANCO OU CORRESP. NAO BANCARIO MESMO APOS O VENCIMENTO						Vencimento 15/10/2019				
Beneficiário BERBEL SIST SEG ELETR LTDA						CNPJ/CPF 04.214.261/0001-65				
Endereço Beneficiário / Sacador Avalista R JOAQUIM RODRIGUES DE BARROS 00458 SL, 18020282 - VILA HORTENC - SOROCABA - SP						Agência/Código Beneficiário 1178/02850-0				
Data do documento	Núm. do documento	Espécie Doc.	Aceite	Data Processamento	Nosso Número					
17/09/2019	9450	DSI	N	17/09/2019	157/33091558					
Uso do Banco	Carteira	Espécie	Quantidade	Valor	(=) Valor do Documento					
	157	R\$			185,73					
Instruções de responsabilidade do BENEFICIÁRIO. Qualquer dúvida sobre este boleto contate o BENEFICIÁRIO. APOS O VENCIMENTO COBRAR JUROS DE R\$ 0,12 AO DIA NOTA FISCAL Nº 7951						(-) Descontos/Abatimento				
						(+) Juros/Multa				
						(=) Valor Cobrado				
Pagador - ASSOCIACAO BOM PASTOR RUA DEMANDA DO VALLE BLASECK N 517, 18065580 - VILA BARAO - SOROCABA - SP Sacador/Avalista						CNPJ/CPF 07.668.736/0001-81 CNPJ/CPF				

Ficha de Compensação

Autenticação mecânica



Pagamento de títulos com débito em conta corrente

27/09/2019 - BANCO DO BRASIL - 18:46:37
019100191 0058

COMPROVANTE DE PAGAMENTO DE TITULOS

CLIENTE: ASSOCIACAO BOM PASTOR
AGENCIA: 0191-0 CONTA: 73.865-4

ITAU UNIBANCO S.A.

34191573380915586117380285000008980430000018573

BENEFICIARIO:

BERBEL SIST SEG ELETR LTDA

NOME FANTASIA:

BERBEL SIST SEG ELETR LTDA

CNPJ: 04.214.261/0001-65

PAGADOR:

ASSOCIACAO BOM PASTOR

CNPJ: 07.668.736/0001-81

NR. DOCUMENTO 92.702
DATA DE VENCIMENTO 15/10/2019
DATA DO PAGAMENTO 27/09/2019
VALOR DO DOCUMENTO 185,73
VALOR COBRADO 185,73
=====

NR. AUTENTICACAO 6.8C9.159.C92.F33.F5B
=====

Central de Atendimento BB
4004 0001 Capitais e regioes metropolitanas
0800 729 0001 Demais localidades
Consultas, informacoes e servicos transacionais.

SAC

0800 729 0722

Informacoes, reclamacoes e cancelamento de
produtos e servicos.

Ouvidoria

0800 729 5678

Reclamacoes nao solucionadas nos canais
habituais: agencia, SAC e demais canais de
atendimento.

Atendimento a Deficientes Auditivos ou de Fala
0800 729 0088

Informacoes, reclamacoes, cancelamento de
cartao, outros produtos e servicos de Ouvidoria.

Assinada por J7110126 ADRIANA DA COSTA CAMPOS ROSA
J5910716 JOSE ROBERTO ROSA

27/09/2019 18:41:18

27/09/2019 18:46:35

Transação efetuada com sucesso.

Transação efetuada com sucesso por: J5910716 JOSE ROBERTO ROSA.

ASSOCIACAO BOM PASTOR

R CAP GRANDINO 00251
 JARDIM PAULISTANO
 SOROCABA SP

Código

007/011698810

Vencimento:

10/10/2019

Valor:

117,73

CPF/CNPJ

07.668.736/0001-81

Forma de Pagamento:

boleto bancário

PARA 2ª VIA DA FATURA, DÉBITO AUTOMÁTICO E DÚVIDAS, ACESSE WWW.NETCOMBO.COM.BR

001/002

Importante:

Mantenha seu e-mail e telefones sempre atualizados. Acesse net.com.br/minhanet, faça seu login ou cadastre-se.
 Atenção: o cancelamento de seus serviços NET, durante o período de permanência mínima, estará sujeito à cobrança de multa contratual.
 Demais mensagens consideradas como importantes, encontra-se na NF da NET abaixo das informações sobre NF.

Minha NET:

NET VIRTUA +

Descrição

NET Virtua +

Total

117,73

Valor Total

117,73

NET VIRTUA +

Mensalidade NET VIRTUA +

01/09/19 A 30/09/19 OFERTA CONJUNTA VIRTUA 15M INDIVIDUAL FIDELIDADE + APLICATIVOS

117,73

Sub-Total Mensalidade NET VIRTUA +

117,73

Total NET VIRTUA +

117,73

Pago com Recursos Estaduais / SIAS
 Termo de Colaboração Nº 21897/2019
 R\$ 117,73

-Para atendimento presencial consulte os endereços no site net.com.br
 - Evite o desligamento de seu sinal efetuando o pagamento até a data do vencimento. NET filiada ao Serasa/SCPC.
 - Para pagamentos após o vencimento serão cobrados juros diários de

0,033% e multa de 2%.
 - Caso existam serviços prestados e não cobrados, esses serão incluídos nas suas próximas faturas.
 Deficiente Auditivo e de Fala ligue 0800 721 7707
 - É preciso realizar a ligação com um telefone adaptado com dispositivo TDD

(Dispositivo de Telecomunicações para surdos).
 Ligue 4004-7777 para atendimento técnico, financeiro e compra de serviços (custo de ligação local).
 Ligue 10621 para informações, reclamações ou cancelamentos (ligação gratuita).
 Ouvidoria 08007010180

Últimos Registros de Atendimento

007193172612109, 007193172611812,
 007193172611788, 007193172611515,
 007193172601433

Autenticação Mecânica

Pagamentos após o vencimento serão cobrados juros diários de 0,033% e multa de 2%. Os encargos de pagamentos efetuados após o vencimento serão cobrados na próxima fatura.

Atenção efetue seus pagamentos nos bancos conveniados a seguir:

BANCO BRADESCO S.A., BANCO COOPERATIVO DO BRASIL SA, BANCO COOPERATIVO SICREDI S/A, BANCO DE BRASILIA SA., BANCO DO BRASIL S.A., BANCO DO ESTADO DO PARA, BANCO ITAU S.A., BANCO MERCANTIL DO BRASIL S.A., BANCO SAFRA S/A, BANCO SANTANDER, BANESE, BANESTES S/A, BANRISUL, CAIXA ECONOMICA FEDERAL, CITIBANK, CFP

Cliente	Identificação para Débito	Mês Referência	Vencimento	Valor
ASSOCIACAO BOM PASTOR	NET SERVICOS 0070116988100	Setembro/2019	10/10/2019	117,73

8462000001-2 17730296201-0 91010007000-2 00169646914-5





Emissão de comprovantes - 3o nível

G338141207637028013
14/10/2019 12:19:12

SISBB - SISTEMA DE INFORMACOES BANCO DO BRASIL
14/10/2019 - AUTOATENDIMENTO - 12.19.08
0191000191 SEGUNDA VIA 0038

COMPROVANTE DE PAGAMENTO

CLIENTE: ASSOCIACAO BOM PASTOR
AGENCIA: 0191-0 CONTA: 73.865-4

=====
Convenio NET SERVICOS
Codigo de Barras 84620000001-2 17730296201-0
91010007000-2 00169646914-5
Data do pagamento 24/09/2019
Valor em Dinheiro 117,73
Valor em Cheque 0,00
Valor Total 117,73
=====

DOCUMENTO: 092401
AUTENTICACAO SISBB: 0.21E.A5F.BD3.894.2B1

73 865-4



ASSOC BOM PASTOR
R CAP GRANDINO, 251
JD PAULISTANO
18040-560 SOROCABA/SP

Nota Fiscal
Conta de Energia Elétrica
Nº 036711375 série C
Data de Emissão 19/09/2019
Data de Apresentação: 24/09/2019
Pág: 01 de 01
Conta Contrato Nº 210038641968

Leitura Próximo Mês 22/10/2019

Lote Roteiro de Leitura Nº. Medidor PN
14 SORBU669-0000603 210573392 710031144

Reservado ao Fisco
64AB.302A.8046.0574.300B.530B.1D85.B79C

PREZADO(A) CLIENTE

ATENÇÃO: Esta conta está classificada como COMERCIAL. Isso significa que suas tarifas e impostos serão aplicados de acordo com essa classe. Se o imóvel não é comercial, atualize seu cadastro em nossos canais de atendimento.

DADOS DA UNIDADE CONSUMIDORA

ASSOC BOM PASTOR
R CAP GRANDINO, 251
JD PAULISTANO
18040-560 - SOROCABA - /SP

CNPJ07.668.736/0001-81
INSC. EST.: ISENTA
CLASSIFICAÇÃO: Convencional B3 Comercial Outros Serviços Atividades - Bifásico 220 / 127 V

ATENDIMENTO	PN	SEU CÓDIGO	CONTA MÊS	VENCIMENTO	TOTAL A PAGAR
0800 010 25 70 www.cpf.com.br	710031144	2026730952	SET/2019	07/10/2019	150,28

DISCRIMINAÇÃO DA OPERAÇÃO - RESERVADO AO FISCO

Cod.	Descrição da Operação	Mês Ref.	Quant. Faturada	Unid. Med.	Tarifa com Tributos R\$	Valor Total da Operação R\$	Base Cálculo ICMS R\$	Aliq. ICMS%	ICMS	Base Cálculo PIS/COFINS	PIS 0,81%	COFINS 4,18%	Bandejas Tarifárias (Dias)
115	Consumo Uso Sistema [KWh]-TUSD Nº 902652636293	SET/19	195,000	KWh	0,29138462	56,82	56,82	18,00	10,23	56,82	0,52	2,36	Vermelha P1. 10
0605	Consumo - TE	SET/19	195,000	KWh	0,42728206	83,32	83,32	18,00	15,00	83,32	0,76	3,46	Dias Vermelha P1. 19
0601	Adicional da Bandeira Vermelha	SET/19				10,14	10,14	18,00	1,83	10,14	0,09	0,42	Dias
0601	Total Distribuidora					150,28							

Pago com Recursos Estaduais / SIAS
Termo de Colaboração Nº 21897/2019
R\$ 150,28

HISTÓRICO DE CONSUMO

Consumo kWh Dias	TARIFA ANEEL
2019 SET 195 28	Consumo TUSD TE Consumo kWh 0,22418000 0,32874000

EQUIPAMENTOS DE MEDIÇÃO / DATAS DE LEITURAS

Nº	Energia	Leitura	Leitura	Fator	Consumo	Taxa de Perda [%]	Leitura Próximo Mês
210573392	Ativa	19/09/2019 53527	22/08/2019 53332	1,00	195		22/10/2019

INDICADORES DE CONTINUIDADE DE FORNECIMENTO DE ENERGIA

Para consulta dos indicadores acesse nosso site www.cpf.com.br

INFORMAÇÕES SOBRE A FATURA

Junto com sua fatura segue Contrato de Fornecimento.

AVISO IMPORTANTE

Em 01/01/2019 a Tarifa Branca passou a vigorar também para clientes com consumo médio superior a 250 kWh/mês. Saiba mais: www.cpf.com.br/tarifabranca

CódDebAut-Banco 210038641968	Total a Pagar (R\$) 150,28	Data de Vencimento 07/10/2019
---------------------------------	-------------------------------	----------------------------------



Essa conta poderá ser paga no credenciado mais perto de você. Confira a lista completa no site www.cpf.com.br

F S G SERVIÇOS DE COBRANCA
FORMULA VITAE FARMACIA DE MANIPULACAO E
EMAXIMOVEL

RUA ROCHA POMBO SL 02 334 - VILA JARDINI
R DOUTOR ARTHUR GOMES, 124 - CENTRO
RUA JOSE ANTONIO FERREIRA PRESTES 66 - CENTRO



Autenticação Mecânica

SISBB - SISTEMA DE INFORMACOES BANCO DO BRASIL
14/10/2019 - AUTOATENDIMENTO - 12.19.08
0191000191 SEGUNDA VIA 0044



COMPROVANTE DE PAGAMENTO

CLIENTE: ASSOCIACAO BOM PASTOR
AGENCIA: 0191-0 CONTA: 73.865-4

=====
Convenio CPFL CIA PIRATININGA FORC
Codigo de Barras 83620000001-3 50280110318-0
33366460802-8 10038641968-1
Data do pagamento 27/09/2019
Valor em Dinheiro 150,28
Valor em Cheque 0,00
Valor Total 150,28

DOCUMENTO: 092701
AUTENTICACAO SISBB: E.A64.E80.710.595.90B

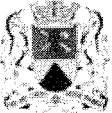
Transação efetuada com sucesso por: J5910716 JOSE ROBERTO ROSA.

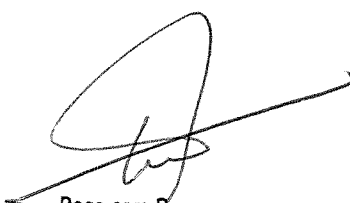
 <p>Prefeitura de Sorocaba SECRETARIA DA FAZENDA NOTA FISCAL DE SERVIÇOS ELETRÔNICA - NFS-e</p>	Número da Nota 00001570							
	Data e Hora de Emissão 25/09/2019 17:57:04							
	Código de Verificação 05977605							
PRESTADOR DE SERVIÇOS								
Nome/Razão Social: N.F. SOARES COPIADORAS - ME CPF/CNPJ: 15.552.808/0001-59 Inscrição Municipal: 000321025 Endereço: RUA MOACYR NASCIMENTO, Nº267 - VILA CARVALHO - CEP:18060-170 Município: SOROCABA UF: SP								
TOMADOR DE SERVIÇOS								
Nome/Razão Social: ASSOCIACAO BOM PASTOR CPF/CNPJ: 07.668.736/0001-81 Endereço: RUA DEMANDA DO VALLE BLASECK, Nº000517 - VILA BARAO - CEP:18065-580 Município: SOROCABA UF: SP E-mail: pastoraldomenor@terra.com.br								
DISCRIMINAÇÃO DOS SERVIÇOS								
Descrição: RECARGA DE TONER - PROJETO GIRASSOL DADOS PARA PAGAMENTO: BANCO DO BRASIL AG.: 0191-0 C/C: 62.651-1								
Tributável SIM	Item RECARGA DE TONER	<table border="1"> <thead> <tr> <th>Qtde</th> <th>Unitário R\$</th> <th>Total R\$</th> </tr> </thead> <tbody> <tr> <td>1</td> <td>200,00</td> <td>200,00</td> </tr> </tbody> </table>	Qtde	Unitário R\$	Total R\$	1	200,00	200,00
Qtde	Unitário R\$	Total R\$						
1	200,00	200,00						
 Pago com Recursos Estaduais / SIAS Termo de Colaboração Nº 21897/2019 R\$ 200,00								
PIS (0,6500%): R\$ 0,00	COFINS (3,0000%): R\$ 0,00	INSS (11,0000%): R\$ 0,00						
IR (1,5000%): R\$ 0,00	CSLL (1,0000%): R\$ 0,00							
VALOR TOTAL DA NOTA = R\$ 200,00								
Valor Total das Deduções: R\$ 0,00	Base de Cálculo: R\$ 200,00	Alíquota: 5,00%						
		Valor do ISS: R\$ 10,00						
OUTRAS INFORMAÇÕES								
Mês de Competência da Nota Fiscal: 09/2019 Local da Prestação do Serviço: SOROCABA/SP Data de vencimento do ISSQN referente à esta NFS-e: 10/10/2019 CNAE: 951180001 - REPARACAO E MANUTENCAO DE COMPUTADORES E DE EQUIPAMENTOS PERIFERICOS Serviço: 1401 - Lubrificação, limpeza, lustração, revisão, carga e recarga, conserto, restauração, blindagem, manutenção e conservação de máquinas, veículos, aparelhos, equipamentos, motores, elevadores ou de qualquer objeto (exceto peças e partes empregadas, que ficam sujeitas ao ICMS).								
Tributação: TRIBUTÁVEL Incidência: SOROCABA/SP Recolhimento: ISS A RECOLHER PELO PRESTADOR								

Transferência entre contas diversas

Debitado

Nome ASSOCIACAO BOM PASTOR
Agência 191-0
Conta corrente 73855-4

Creditado

Nome N.F. SOARES COPIADORAS -
Agência 191-0
Conta corrente 62651-1
Valor 200,00
Data Nesta data

Assinada por J7110126 ADRIANA DA COSTA CAMPOS ROSA
J5910716 JOSE ROBERTO ROSA

27/09/2019 18:43:04
27/09/2019 18:46:35

Transação efetuada com sucesso.

Transação efetuada com sucesso por: J5910716 JOSE ROBERTO ROSA.

DESCRIÇÃO TAB. 38,0 DATA: 27/09/2019 HORA: 15:46:08

1 - NOME / TELEFONE / ENDEREÇO

ASSOCIACAO BOM PASTOR
RUA DEMANDA DO VALLE BLASECK 517
VILA DAHAO 18065-580
SOROCABA SP
(0015) 32179263

3 - CÓDIGO DE PAGAMENTO 2305

4 - COMPETÊNCIA 09/2019

5 - IDENTIFICADOR 07.668.736/0001-81

6 - VALOR DO INSS(+) 12.120,64

7 -

8 -

9 - VLR OUTRAS ENTIDADES 0,00

10 - ATUAL.MONETÁRIA/
JUROS/MULTA/(+) 0,00

11 - VALOR ARRECADADO 12.120,64

12 - AUTENTICAÇÃO MECÂNICA
PARA RECOLHIMENTO NO PRAZO

2 - VINCULAMENTO
(USO EXCLUSIVO INSS)

ATENÇÃO É VEDADA A UTILIZAÇÃO DA GPS PARA RECOLHIMENTO DE QUANTIA DE VALOR INFERIOR AO ESTIPULADO EM RESOLUÇÃO PUBLICADA PELO INSS.A RECEITA QUE RESULTAR VALOR INFERIOR DEVERÁ SER ADICIONADA A CONTRIBUIÇÃO OU IMPORTÂNCIA CORRESPONDENTE NOS MESES SUBSEQUENTES, ATÉ QUE O TOTAL SEJA IGUAL OU SUPERIOR AO VALOR MÍNIMO FIXADO.

858200001216 206402702303 507668736002 018120190993

3086,07
VALOR
COMPROVADO

30/09/2019

Ba

Descrição	INSS
Projeto Girassol - ZN	R\$ -
Projeto Girassol - ZO	R\$ 3.086,67
Associação Bom Pastor	R\$ -
SCFV 06 a 11 Municipal	R\$ 3.498,40
SCFV 06 a 11 Estadual	R\$ 999,16
SCFV 06 a 11 Federal	R\$ 408,06
SCFV 12 a 17 Municipal	R\$ 1.323,67
SCFV 12 a 17 Estadual	R\$ 3.279,42
SCFV 12 a 17 Federal	R\$ 536,99
TOTAL	R\$ 12.120,64

SISBB - SISTEMA DE INFORMACOES BANCO DO BRASIL
30/09/2019 - AUTOATENDIMENTO - 11.10.57
0191000191 SEGUNDA VIA 0033

COMPROVANTE DE PAGAMENTO

CLIENTE: ASSOCIACAO BOM PASTOR
AGENCIA: 0191-0 CONTA: 231.434-7

Convenio GPS - CODIGO DE BARRAS
Codigo de Barras 85820000121-6 20640270230-3
50766873600-2 01812019099-3

Data do pagamento 30/09/2019
Valor Total 12.120,64

DOCUMENTO: 093006
AUTENTICACAO SISBB: B.595.B09.7F2.2FE.588

Descrição	INSS
Associação Bom Pastor	R\$ 625,67
Projeto Girassol - ZN	R\$ 385,68
TOTAL INSS A PAGAR	R\$ 12.121,07

estomou p/c/c 73962-1

Pago com Recursos
Estaduais / SIAS
Termo de Colaboração Nº 21897/2019
R\$ 12.120,64

CANCELADO
Pago com Recursos
Estaduais / SIAS
Termo de Colaboração nº 14535/2018
R\$ 12.120,64



Nº da Conta: 0381111741
 Mês de referência: 08/2019
 Período: 25/07/2019 a 24/08/2019
 Data de emissão: 01/09/2019

www.vivo.com.br/meuvivo

Central de Relacionamento: *8486 ou 1058.

Telefonica Brasil S.A.
 Av. Engenheiro Luiz Carlos Berrini, 1376
 CEP 04571-936 - São Paulo - SP
 I.E.: 108383949112
 CNPJ Matriz :02.558.157/0001-62
 CNPJ Filial :02.558.157/0001-62

ASSOCIACAO BOM PASTOR
 R DEMANDA DO VALLE BLASECK, 517
 VILA BARAO
 18065-580 SOROCABA - SP

Vencimento
 17/09/2019

Total a Pagar - R\$
 226,30

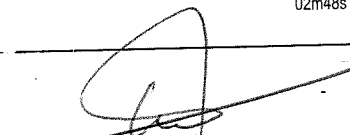
Planos Anatel			
067/PÓS/SMP - PL SUA EMPRESA 60 VOZ CP			
O que está sendo cobrado	Quantidade de Plano/Pacote	Quantidade de Números Vivo	Valor Total R\$
Serviços Contratados			
LOCAL SMARTVIVO EMP 60 CP	4	4	183,88
INTRAREDE MOVEL FIXO NACIONAL	4	4	0,00
INTRAREDE LOCAL 2000 MINUTOS	4	4	4,16
Subtotal			188,04
Utilização Dentro do Plano/Pacote			
	Incluso Plano/Pacote	Utilizado Minutos/Unidades	
FRANQUIA DE INTRAGRUPPO	6.840 min	-	0,00
FRANQUIA DE TORPEDO SMS	34.196	10	0,00
FRANQUIA DE VOZ	208 min	100m36s	0,00
INTRAREDE MOVEL FIXO NACIONAL	17.100 min	-	0,00
PAC 2000 MIN VIVO VIVO IND	6.840 min	119m36s	0,00
Utilização Acima do Contratado			
Ligações Locais		06m18s	1,65
Ligações de Longa Distância		02m48s	2,43
Subtotal			4,08
Serviços Telefônica Brasil 02.558.157/0135-74			
Assinatura - Serviços Contratados			34,18
Subtotal			34,18
 Pago com Recursos Estaduais / SIAS Termo de Colaboração Nº 21897/2019 R\$ <u>226,30</u>			
TOTAL A PAGAR			226,30

MENSAGEM IMPORTANTE PARA VOCÊ

O relatório detalhado está disponível em www.vivo.com.br/meuvivo e pode ser solicitado impresso, de forma permanente ou não.

Agradecemos pagamentos recebidos até a emissão desta conta. Mantenha o pagamento em dia e evite a suspensão parcial/total dos serviços e a inclusão nos órgãos de proteção do crédito. Para pagamentos após o vencimento serão cobrados encargos de 2% e juros de 1% ao mês em conta futura.



Nome do Cliente ASSOCIACAO BOM PASTOR	Vencimento 17/09/2019	Total a Pagar - R\$ 226,30
Cód. Débito Automático 0381111741-8	Nº da Conta 0381111741	Mês Referência 08/2019
84690000023	263000800015	10381117417
081961909173	Autenticação Mecânica	





Nº da Conta: 0382833460
 Mês de referência: 09/2019
 Período: 02/08/2019 a 01/09/2019
 Data de emissão: 05/09/2019

www.vivo.com.br/meuvivo

Central de Relacionamento: *8486 ou 1058.

Telefonica Brasil S.A.
 Av. Engenheiro Luiz Carlos Berrini, 1376
 CEP 04571-936 - São Paulo - SP
 I.E.: 108383949112
 CNPJ Matriz :02.558.157/0001-62
 CNPJ Filial :02.558.157/0001-62

ASSOCIACAO BOM PASTOR
 R DEMANDA DO VALLE BLASECK, 517
 VILA BARAO
 18065-580 SOROCABA - SP

Vencimento
25/09/2019

Total a Pagar - R\$
21,32

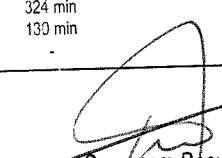
Planos Anatel			
201/POS/SMP - SMART EMPRESAS 0.2GB 107/POS/SMP - SMART EMPRESAS 7GB			
O que está sendo cobrado	Quantidade de Plano/Pacote	Quantidade de Números Vivo	Valor Total R\$
Serviços Contratados			
SMART EMPRESAS 7GB	1	1	0,00
SMART EMPRESAS 0.2GB	2	2	14,18
INTRAREDE MOVEI FIXO NACIONAL	2	2	0,00
INTRAREDE LOCAL 2000 MINUTOS	2	2	0,06
Subtotal			14,24
Utilização Dentro do Plano/Pacote			
	Incluso Plano/Pacote	Utilizado Minutos/Unidades	
APLICATIVOS ESSENCIAIS	300,00GB	22,16MB	0,00
Diária Vivo Travel	1 dia	-	0,00
FRANQUIA INTERNET COMPARTILHADA	7,39GB	6,32MB	0,00
FRANQUIA INTERNET DOUBLE PLAY	7,39GB	8,00KB	0,00
FRANQUIA TORPEDO	10.647	1	0,00
INTRAREDE MOVEI FIXO NACIONAL	324 min	-	0,00
PAC 2000 MIN VIVO VIVO IND	139 min	-	0,00
SERVICO GESTAO	-	91m30s	0,00
Serviços Telefônica Brasil 02.558.157/0135-74			
Assinatura - Serviços Contratados			7,08
Subtotal			7,08
 Pago com Recursos Estaduais / SIAS Termo de Colaboração Nº 21897/2019 R\$ <u>21,32</u>			
TOTAL A PAGAR			21,32

MENSAGEM IMPORTANTE PARA VOCÊ

O relatório detalhado está disponível em www.vivo.com.br/meuvivo e pode ser solicitado impresso, de forma permanente ou não.

Mantenha o pagamento em dia e evite a suspensão parcial/total dos serviços e a inclusão nos órgãos de proteção do crédito. Para pagamentos após o vencimento serão cobrados encargos de 2% e juros de 1% ao mês em conta futura.



Nome do Cliente ASSOCIACAO BOM PASTOR	Vencimento 25/09/2019	Total a Pagar - R\$ 21,32
Cód. Débito Automático 0382833460-3	Nº da Conta 0382833460	Mês Referência 09/2019
846800000008	213200800018	103828334609
091941909250	Autenticação Mecânica	





Emissão de comprovantes - 3o nível

G338141207637028010
14/10/2019 12:18:29

SISBB - SISTEMA DE INFORMACOES BANCO DO BRASIL
14/10/2019 - AUTOATENDIMENTO - 12.18.25
0191000191 SEGUNDA VIA 0035

COMPROVANTE DE PAGAMENTO

CLIENTE: ASSOCIACAO BOM PASTOR
AGENCIA: 0191-0 CONTA: 73.865-4

Convenio VIVO SP
Codigo de Barras 84680000000-8 21320080001-8
10382833460-9 09194190925-0
Data do pagamento 10/10/2019
Valor Total 21,32

DOCUMENTO: 101001
AUTENTICACAO SISBB: 5.ABC.DC3.013.F21.31D

SISBB - SISTEMA DE INFORMACOES BANCO DO BRASIL
14/10/2019 - AUTOATENDIMENTO - 12.18.25
0191000191 SEGUNDA VIA 0043

COMPROVANTE DE PAGAMENTO

CLIENTE: ASSOCIACAO BOM PASTOR
AGENCIA: 0191-0 CONTA: 73.865-4

=====
Convenio VIVO SP
Codigo de Barras 84690000002-3 26300080001-5
10381111741-7 08196190917-3
Data do pagamento 10/10/2019
Valor Total 226,30

DOCUMENTO: 101002
AUTENTICACAO SISBB: A.2C8.219.70F.386.F24

Transação efetuada com sucesso por: J5910716 JOSE ROBERTO ROSA.