



Sorocaba, 18 de abril de 2022.

PRESTAÇÃO DE CONTAS MUNICIPAL

SERVIÇO DE PROTEÇÃO SOCIAL BÁSICA PARA PESSOA COM DEFICIÊNCIA E SUAS FAMÍLIAS – DEFICIÊNCIA INTELECTUAL E MÚLTIPLAS DEFICIÊNCIAS

À
Secretaria da Cidadania
Divisão de Parcerias e Planejamento

APAE – Associação de Pais e Amigos dos Excepcionais de Sorocaba, CNPJ 71.869.35/0001-01, vem encaminhar a esta Secretaria os documentos e/ou esclarecimentos abaixo relacionados, que compõe a prestação de contas de Março/2022, indicando de forma detalhada, a aplicação dos recursos recebidos, na importância de R\$ 27.329,33 (vinte e sete mil trezentos e vinte e nove e trinta e três centavos).

- 1 – Cadastro da Entidade
- 2 – Relatório de Execução Financeira – Parte 01
- 3 – Relatório de Execução Financeira – Parte 02
- 4 – Extrato da Conta Corrente
- 5 – Certidão Negativa de Regularidade do FGTS
- 6 – Certidão Negativa de Débito Estadual
- 7 – Certidão Negativa de Débitos Relativos aos Tributos Federais e à Dívida Ativa da União
- 8 – Certidão Negativa de Débitos Trabalhistas
- 9 – Certidão Negativa de Tributos Municipais
- 10 – Certidão Negativa de Tributos Imobiliários
- 11 – Relatório de Atividades do mês.
- 12 – Relação Nominal dos Usuários do mês.

Fábio Nobuhito Umezu
Presidente Voluntário

Recebemos / SECID
18/04/2022
Aliciana

FMS/SECID
SEÇÃO DE CONVÊNIOS E PARCERIAS
26/05/2022
FUNCIONÁRIO: Aliciana



APAE
Sorocaba - SP

APAE - Associação de Pais e Amigos dos Excepcionais de Sorocaba

Fundada em 19/09/1967 - CNPJ: 71.869.358/0001-01

CEBAS: parecer técnico nº 39.849, declarada de Utilidade Pública Lei Municipal nº 1515 de 30/10/1968
Estadual nº 64 de 04/12/1972 Registro CNAS Processo 27925/68

130
R

Sorocaba, 18 de abril de 2022.

À

Secretaria da Cidadania

Divisão de Parcerias e Planejamento

APAE – Associação de Pais e Amigos dos Excepcionais de Sorocaba, CNPJ 71.869.35/0001-01, vem por meio desta solicitar o pagamento do mês de abril/2022, no valor de R\$ 27.329,33 referente a recursos do Termo de Colaboração com o Município de Sorocaba/Secretaria de Igualdade e Assistência Social, movimentados exclusivamente na Caixa Econômica Federal, Agência 4137, Conta Corrente 2057-6.

Atenciosamente,

Fábio Nobuhiro Umezumi
Presidente Voluntário



APAE - Associação de Pais e Amigos dos Excepcionais de Sorocaba

Fundada em 19/09/1967 - CNPJ: 71.869.358/0001-01

CEBAS: parecer técnico nº 35.670, declarada de Utilidade Pública Lei Municipal nº 1815 de 30/10/2008
Estatutal nº 04 de 04/12/1972 Registro - CNAS Processo 27025/00

131
R

RELATÓRIO DE EXECUÇÃO FINANCEIRA ANEXO RP-14 - REPASSES AO TERCEIRO SETOR - DEMONSTRATIVO INTEGRAL DAS RECEITAS E DESPESAS TERMO DE COLABORAÇÃO/COMENTO

ÓRGÃO PÚBLICO: PREFEITURA MUNICIPAL DE SOROCABA - SECRETARIA DA CIDADANIA
ORGANIZAÇÃO DA SOCIEDADE CIVIL: APAE - ASSOCIAÇÃO DE PAIS E AMIGOS DOS EXCEPCIONAIS DE SOROCABA
CNPJ: 71.869.358/0001-01
ENDEREÇO E CEP: RUA UBERABARA, 528 - VILA GABRIEL - CEP: 13090-520 - SOROCABA, SP
RESPONSÁVEL(S) PELA DSC: NÉLIO MURILHO UMEZU
CPF: 149.807.668-89
DIRETO DA PARCERIA: SERVIÇO DE PROTEÇÃO SOCIAL BÁSICA PARA PESSOAS COM DEFICIÊNCIA INTELLECTUAL E SUAS FAMILIAS
EXERCÍCIO: 2022 **COMPETÊNCIA:** MARÇO
ORIGEM DOS RECURSOS (1): MUNICIPAL

DOCUMENTO	NÚMERO	DATA	VIGÊNCIA	VALOR MENSAL - R\$
Termo de Colaboração/Comentário nº	21.608/2017	01/02/2017	30/06/2018	R\$ 25.254,93
Aditamento nº	21.608/2017	01/02/2018	30/06/2019	R\$ 23.549,93
Aditamento nº	21.608/2017	01/02/2019	30/06/2020	R\$ 23.549,93

DEMONSTRATIVO DOS RECURSOS DISPONÍVEIS NO EXERCÍCIO				
DATA PREVISTA PARA O REPASSE	VALORES PREVISTOS (R\$)	DATA DO REPASSE	DOC. DE CRÉDITO Nº	VALORES REPASSADOS (R\$)
30/03/2022	R\$ 27.329,93	30/03/2022	1	R\$ 27.329,93
(A) SALDO DO MÊS ANTERIOR				
				R\$ 5.610,34
(B) REPASSES PÚBLICOS NO MÊS DE COMPETÊNCIA				R\$ 27.329,93
(C) RECEITAS COM APLICAÇÕES FINANCEIRAS DOS REPASSES PÚBLICOS				R\$ 102,91
(D) OUTRAS RECEITAS DECORRENTES DA EXECUÇÃO DO ACÓRDO (2)				R\$ -
(E) TOTAL DE RECEITAS PÚBLICAS (A + B + C + D)				R\$ 28.051,20
(F) RECURSOS PRÓPRIOS DA ENTIDADE PARCERIA				R\$ -
(G) TOTAL DE RECURSOS DISPONÍVEIS PARA O MÊS DE COMPETÊNCIA (E + F)				R\$ 28.051,20

(1) Fonte do recurso: Federal, Estadual ou Municipal, devendo ser elaborado um anexo para cada fonte de recurso.
 (2) Receitas com estacionamento, aluguel, entre outras.

O(s) signatário(s), na qualidade de representante(s) de organização:
APAE - ASSOCIAÇÃO DE PAIS E AMIGOS DOS EXCEPCIONAIS DE SOROCABA
 Vem declarar, na forma abaixo detalhada, as despesas incorridas e pagas na competência de:
MARÇO
 bem como as despesas a pagar no exercício seguinte.

DEMONSTRATIVO DAS DESPESAS INCORRIDAS NO MÊS DE COMPETÊNCIA			
CATEGORIA OU FINALIDADE DA DESPESA	PERÍODO DE REALIZAÇÃO		VALOR APLICADO - R\$
Recurso financeiro (5)	MARÇO	2022	R\$ 30.991,02
Recurso financeiro (5)	MARÇO	2022	R\$ -
Medicamentos	MARÇO	2022	R\$ -
Gêneros alimentícios	MARÇO	2022	R\$ -
Outros materiais de consumo	MARÇO	2022	R\$ -
Outros serviços de terceiros	MARÇO	2022	R\$ -
Locação de imóveis	MARÇO	2022	R\$ -
Locações diversas	MARÇO	2022	R\$ -
Utilidades públicas (7)	MARÇO	2022	R\$ -
Combustíveis	MARÇO	2022	R\$ -
Serviço e materiais permanentes	MARÇO	2022	R\$ -
Outros	MARÇO	2022	R\$ -
Outras despesas	MARÇO	2022	R\$ -
TOTAL DAS DESPESAS			R\$ 30.991,02

(5) Salários, encargos e benefícios. (6) Autônomos e pessoa jurídica. (7) Energia elétrica, água e esgoto, gás, telefone e internet.
 Outras despesas apenas mediante autorização prévia.

DEMONSTRATIVO DO SALDO FINANCEIRO DO EXERCÍCIO	
(G) TOTAL DE RECURSOS DISPONÍVEL NO EXERCÍCIO	R\$ 28.051,20
(H) DESPESAS PAGAS REFERENTES AO MÊS DE REFERÊNCIA	R\$ 30.991,02
(I) RECURSO PÚBLICO NÃO APLICADO (E - H - F)	R\$ 2.640,18
(J) VALOR DEVOLVIDO AO ÓRGÃO PÚBLICO	R\$ -
(K) VALOR AUTORIZADO PARA APLICAÇÃO NO EXERCÍCIO SEQUINTE (K - I)	R\$ 2.640,18

FMS/SECID
 SEÇÃO DE COMENTÁRIOS E PARCERIAS
 26/05/2022
 FUNCIONÁRIO: Ariane

132
R



APAE - Associação de Pais e Amigos dos Excepcionais de Sorocaba
Fundada em 19/09/1987 - CNPJ: 71.869.358/0001-01

CEBAS: parecer técnico nº 38-048, declarada de Utilidade Pública Lei Municipal nº 1615 de 30/10/1988
Estatudal nº 84 de 04/12/1972 Registro CNAS Processo 27925/88

REPASSES AO TERCEIRO SETOR
DEMONSTRATIVO INTEGRAL DAS RECEITAS E DESPESAS
TERMOS DE COLABORAÇÃO/FOMENTO

RELAÇÃO DAS DESPESAS

DATA DO DOCUMENTO	DATA DO PAGAMENTO	ESPECIFICAÇÃO DO DOCUMENTO FISCAL	CREDOR	NATUREZA DA DESPESA RESUMIDAMENTE	VALOR (R\$)
09/03/2022	09/03/2022	Férias	Mariana Carolina Lima de Souza	Recursos humanos (5)	R\$ = 1.419,44
22/03/2022	17/03/2022	Nota Fiscal	Alejo S.A.	Recursos humanos (5)	R\$ = 3.000,00
30/03/2022	30/03/2022	Holerite	Anderson do Nascimento Silva	Recursos humanos (5)	R\$ + 2.987,00
30/03/2022	30/03/2022	Holerite	Deiane Cristina Baalio	Recursos humanos (5)	R\$ + 1.532,00
30/03/2022	30/03/2022	Holerite	Erick Bento Augusto	Recursos humanos (5)	R\$ + 1.305,00
30/03/2022	30/03/2022	Holerite	Evanderson Vergara Benevides	Recursos humanos (5)	R\$ + 1.525,00
30/03/2022	30/03/2022	Holerite	João Mattias de Araújo	Recursos humanos (5)	R\$ + 1.433,00
30/03/2022	30/03/2022	Holerite	Karen Áurea Rocha	Recursos humanos (5)	R\$ + 1.327,00
30/03/2022	30/03/2022	Holerite	Ulianne Aspartti de O. Queiroz	Recursos humanos (5)	R\$ + 4.537,00
30/03/2022	30/03/2022	Holerite	Luiza Costa Chaud	Recursos humanos (5)	R\$ + 1.304,00
30/03/2022	30/03/2022	Holerite	Maria Cristina de M. A. Pedro	Recursos humanos (5)	R\$ + 1.208,00
30/03/2022	30/03/2022	Holerite	Marlyeth Nicácio Gomes Andrade	Recursos humanos (5)	R\$ + 1.445,00
30/03/2022	30/03/2022	Holerite	Michel Guimarães do Almeida	Recursos humanos (5)	R\$ + 2.504,00
31/03/2022	31/03/2022	Rescisão	Mariana Carolina Lima de Souza	Recursos humanos (5)	R\$ = 977,69
31/03/2022	06/04/2022	Guia	DARF 0561 /	Recursos humanos (5)	R\$ + 476,35
28/03/2022	06/04/2022	Guia	FGTS /	Recursos humanos (5)	R\$ + 2.107,47
31/03/2022	06/04/2022	Guia	GPS /	Recursos humanos (5)	R\$ + 2.303,07

TOTAL R\$ 30.391,02

Declaramos, na qualidade de responsáveis pela entidade supra epigrafada, sob as penas da Lei, que a despesa relacionada, examinada pelo Conselho Fiscal, comprova a exata aplicação dos recursos recebidos para os fins indicados, conforme programa de trabalho aprovado, proposto ao Órgão Concedor.

LOCAL e DATA: Sorocaba, 18 de abril de 2022.

DIRIGENTE: Fábio Nobuhiro Urashiro - Presidente voluntário

CONTADOR/Nº CRC: Delta Contabilidade e Assessoria Técnica em Terceiro Setor Ltda - ME
CRC 25P058804/D-1 - CNPJ: 15.776.634/0001-08

1026 - A P A E ASSOCIACAO PAIS E AMIGOS DOS EXCEP DE SOROCABA**AVISO DE FÉRIAS****NOTIFICAÇÃO**

Colaborador: 232 - MARIANA CAROLINA LIMA DE SOUZA ✓
 C.Custo.....: 2 - ASSISTENCIA BASICA
 Função.....: TERAPEUTA OCUPACIONAL
 CTPS.....: 00203-0359-SP Admissão: 03/02/2021

PERIODOS

Aquisição.....: de 3 de fevereiro de 2021 a 2 de fevereiro de 2022
 Gozo de férias.....: de 07 de março de 2022 a 21 de março de 2022
 Dias de abono pecuniário: 0,00
 Retorno.....: 22 de março de 2022

BASE PARA CÁLCULO DA REMUNERAÇÃO DAS FÉRIAS

Faltas não justificadas	Salário base	Base de cálculo
0	2.309,82	2.309,82
30005 Férias 15,00	1.154,91	91015 INSS férias 9,00% 120,40
30993 1/3 férias 1.154,91	384,93	

Pago com recursos
 Municipais / SÉCID
 Termo de Colaboração nº
 21.609/2017
 R\$ _____

Proventos: 1.539,84

Descontos: 120,40

Líquido: 1.419,44 ✓

Pelo presente comunicamos-lhe que, de acordo com a lei, ser-lhe-ão concedidas férias relativas ao período acima descrito, e a sua disposição fica a importância líquida de R\$ 1.419,44

Valor por
extensão

Um Mil Quatrocentos e Dezenove Reais e Quarenta e Quatro Centavos

a ser paga adiantadamente.

Ciente: Sorocaba - SP, 04/02/2022

MARIANA CAROLINA LIMA DE SOUZA

A P A E ASSOCIACAO PAIS E AMIGOS DOS EXCEP DE SOROCABA

1026 - A P A E ASSOCIACAO PAIS E AMIGOS DOS EXCEP DE SOROCABA**RECIBO DE FÉRIAS**

De acordo com o parágrafo único do artigo 145 da C.L.T.

Recebi da empresa A P A E ASSOCIACAO PAIS E AMIGOS DOS EXCEP DE SOROCABA, estabelecida na Rua UBIRAJARA, 528 - VILA GABRIEL - Sorocaba / SP a importância de R\$ 1.419,44,

Valor por
extensão

Um Mil Quatrocentos e Dezenove Reais e Quarenta e Quatro Centavos

que me paga antecipadamente por motivo das minhas férias, ora concedidas e que vou gozar de acordo com a descrição acima, tudo conforme o aviso que recebi em tempo, e no qual dei o meu "CIENTE".

Para clareza e documento, firmo o presente recibo, dando plena e legal quitação.

SOROCABA - SP, 02/03/2022

MARIANA CAROLINA LIMA DE SOUZA

133
B

No. Agend. Data Venc. Valor Agend. Valor Pago Nome Terceiro Ocorrência

Tipo de Serviço : SALARIO AMPLIACAO DE BASE
Forma de Pag. : CREDITO EM CONTA

000942	03/03/2022	1.232,61	1.232,61	MARIANA CAROLINA LIMA DE SOUZA	Crédito ou Débito Efetivado !!!!!
000903	03/03/2022	186,83	186,83	MARIANA CAROLINA LIMA DE SOUZA	Crédito ou Débito Efetivado !!!!!

Pago com Recursos
Municipais / SECID
Termo de Colaboração n°
21.652/2017
RS _____



NOTA FISCAL ELETRONICA DE SERVICOS - NFE
 A autenticidade desta Nota Fiscal Eletrônica de Serviços poderá ser confirmada na página da Prefeitura de Barueri na Internet, no Endereço:
<http://www.barueri.sp.gov.br/nfe>

Data Emissão: **22/03/2022**
 Hora Emissão: **13:21**

NOTA FISCAL ELETRÔNICA DE SERVICOS E FATURA

Código Autenticação:
993W.0318.8375.2859899-X

Número da Nota: **506454**
 Série da Nota:
 Número NFS: **001821480** | Série NFS: **SP** | Data NFS: **22/03/2022**

Razão Social: **ALELO S.A.**
 ALAMEDA XINGU, 512 - Andar 3º, 4º, 20
 ALPHAVILLE CENTRO INDUSTR E EMPR / ALPHAVILLE
 CEP 06455-030 - BARUERI - SP
 CNPJ/CPF: **04.740.876/0001-25**
 Telefone:

Inscrição Municipal: **4.44096-8**
 e-mail:

Nome do Cliente de Serviços:
ASSOCIACAO DE PAIS E AMIGOS DOS EXCEPCIO

CPF/CNPJ:
71.869.358/0001-01

Endereço:
RUA UBIRAJARA, 526

Complemento:

CEP: **18090-520**
 Bairro: **VILA GABRIEL**

Cidade:
Sorocaba

UF:
SP

E-mail:
CRSS@CRSS.com.br

Item: **1**
 Descrição do Serviço: **AGENCIAMENTO, CORRETAGEM E INTERM. DE CONTR. QUAISQUER**

Código Serviço: **100203219**
 Alíquota: **2,00**
 Valor Unitário: **1,00**
 Valor Total: **1,00**

DISCRIMINAÇÃO DOS SERVIÇOS E INFORMAÇÕES RELEVANTES

ALELO ALIMENTACAO = R\$ 3.000,00
 VALOR DE COMISSÃO OU CORRETAGEM = ZERO
 VALOR LIQUIDO DA NOTA = R\$ 3.000,00
 Auto-retenção conf. determinado pelas INs nº 153/87, 177/87 e 167/91, art. 15.

Pago com Recursos Municipais / SECID
 Termo de Colaboração nº
21-602/2017
 R\$ _____

VALORES DE REPASSE A TERCEIROS
R\$ 2.999,00

Observações:
ISSQN devido a: BARUERI-SP

IMP	PIS/PASEP	COFINS	CRF
0,00	0,00	0,00	0,00

VALOR TOTAL DA NOTA 3.000,00

Pasta nº: **102414**
 Valor da Fatura R\$: **R\$ 3.000,00**
 Forma Pagamento: **Valor=22032022**

Valor por Extenso:
 três mil reais

A autenticidade desta Nota Fiscal Eletrônica de Serviços poderá ser confirmada na página da Prefeitura de Barueri na Internet, no Endereço:
<http://www.barueri.sp.gov.br/nfe>

Código Autenticação:
993W.0318.8375.2859899-X

RECEBEMOS DA EMPRESA ALELO S.A. OS SERVIÇOS CONSTANTES DESTA
 NOTA FISCAL ELETRÔNICA DE SERVIÇOS

Número da Nota: **506454**
 Série da Nota:

Assinatura

Assinatura

Assinatura

13F
K

136
f

Número do pedido: 34883098

Relação de colaboradores com benefício

Nome	CPF	Tipo	Local de entrega	Valor
José Matias de Araújo	053.943.128-18	Filial	APAE SOROCABA	R\$ 250,00
Lidiane A Oliveira Queiroz	059.802.849-01	Filial	APAE SOROCABA	R\$ 250,00
Duliana Cristina Bazilio	071.502.646-98	Filial	APAE SOROCABA	R\$ 250,00
Maria C. M Alves Pedro	073.109.308-94	Filial	APAE SOROCABA	R\$ 250,00
Marlyeth N Gomes Andrade	079.453.584-40	Filial	APAE SOROCABA	R\$ 250,00
Evanderuon Veigara Benevides	141.701.458-01	Filial	APAE SOROCABA	R\$ 250,00
Luiza Costa Chaud	375.982.268-34	Filial	APAE SOROCABA	R\$ 250,00
MARIANA CAROLINA LIMA DE SOUZA	377.137.079-75	Filial	APAE SOROCABA	R\$ 250,00
MICHEL GUIMARAES DE ALMEIDA	424.843.968-99	Filial	APAE SOROCABA	R\$ 250,00
Anderson do N Silva	436.370.558-21	Filial	APAE SOROCABA	R\$ 250,00
Karen Aurea Rocha	458.476.348-89	Filial	APAE SOROCABA	R\$ 250,00
ERICK BENTO AUGUSTO	475.778.648-10	Filial	APAE SOROCABA	R\$ 250,00

Pago com Recursos
Municipais / SECID
Termo de Colaboração nº
27.602/2017
R\$ _____



137
R
-

2ª Via - Comprovante de Pagamento de Boletó

Via Internet Banking CAIXA

Banco Receptor:	CAIXA ECONÔMICA FEDERAL
Pagador Final / Efetivo	
CPF/CNPJ:	71.869.358/0001-01
Nome:	A P A E DE SOROCABA
Conta de débito:	4137 003 00002057-6

Histórico do Pagamento:	PG BLOQTD
Representação numérica do código de barras:	00190.00009 02464.168109 02649.207178 9 89270000300000
Instituição Emissora - Nome do Banco:	BANCO DO BRASIL S/A
Código do Banco:	001
Pagador Final - Correntista	
Nome/Razão Social:	A P A E DE SOROCABA
CPF/CNPJ:	71.869.358/0001-01

Data do Vencimento:	17/03/2022
Data de Efetivação / Agendamento:	17/03/2022
Valor Nominal do Boletó:	3.000,00
Juros (R\$):	0,00
IDF (R\$):	0,00
Multa (R\$):	0,00
Desconto (R\$):	0,00
Abatimento (R\$):	0,00
Valor Calculado (R\$):	3.000,00
Valor Pago (R\$):	3.000,00
Identificação do Pagamento:	ALELO BASICA

Pago com Recursos Municipais / SECID
Termo de Colaboração nº
21.608/2012
R\$ _____

Data/hora da operação:	17/03/2022 11:07:20
-------------------------------	---------------------

Código da operação:	076132386
Chave de segurança:	H25Z88Q9LWVKZ478

Operação realizada com sucesso conforme as informações fornecidas pelo cliente.

CAIXA: 0800 726 0101
Pessoas com deficiência auditiva: 0800 726 2492
Ouvidoria: 0800 725 7474
Help Desk CAIXA: 0800 726 0104

131
2

01026 A P A E ASSOCIACAO PAIS E AMIGOS DOS EXCEP DE SOROCABA **RECIBO DE PAGAMENTO DE SALÁRIO**
 RUA UBIRAJARA, 526 CEP 18090-520 SOROCABA/SP
 CNPJ: 71.869.358/0001-01 Referente ao mês: **Março/2022**

Código Nome do Colaborador
000182 ANDERSON DO NASCIMENTO SILVA Admissão: 05/11/2018
 CBO: 1311-15 Função: COORDENADORA OPERACIONAL CPF: 436.370.558-21 PIS: 142.63983.72.2 CTPS: 93845 Série: 359

CÓDIGOS	DESCRIÇÕES	REFERÊNCIAS	PROVENTOS	DESCONTOS	
5	Salário mensalista	28,00	2.937,39		
10005	Demonstrativo de férias	2,00	209,81		
10993	Demonstrativo 1/3 férias	209,81	69,93		
90004	Arredondamento provento folha		0,43		
14503	Desconto de férias			254,67	
3206	Despesas médicas titular	223,13		223,13	
90104	Arredondamento desconto folha			0,55	
91005	INSS	12,00%		269,88	
91025	INSS demonstrativo férias	9,00%		25,17	
91505	IR	7,50%		67,26	
Banco de horas 00:00 + 00:00 - 00:00 = 00:00		Depósito em conta Banco: Agência: Conta:	Totais	3.217,56	830,56
			SALÁRIO LÍQUIDO	R\$ 2.387,00	
Salário base	Base INSS	Base FGTS	Valor FGTS	Base IRRF	
3.147,20	3.217,13	3.217,13	257,37	2.667,51	

Declaro ter recebido o valor líquido deste recibo.
 30/03/22 Assinatura do Colaborador:
 HUB CONTABIL

Pago com Recursos Municipais / SECID
 Termo de Colaboração nº 21.608/2017
 R\$ _____

SCI Ambiente Contábil ÚNICO

01026 A P A E ASSOCIACAO PAIS E AMIGOS DOS EXCEP DE SOROCABA **RECIBO DE PAGAMENTO DE SALÁRIO**
 RUA UBIRAJARA, 526 CEP 18090-520 SOROCABA/SP
 CNPJ: 71.869.358/0001-01 Referente ao mês: **Março/2022**

Código Nome do Colaborador
000157 DELIANE CRISTINA BAZILIO Admissão: 22/01/2018
 CBO: 3515-05 Função: SECRETARIA CPF: 071.562.846-88 PIS: 204.69778.51.4 CTPS: 12489 Série: 0126

CÓDIGOS	DESCRIÇÕES	REFERÊNCIAS	PROVENTOS	DESCONTOS	
80505	Situação maternidade empresa	30,00	1.539,88		
90004	Arredondamento provento folha		0,43		
95005	Salário família	2,00	112,94		
90104	Arredondamento desconto folha			0,85	
91005	INSS	9,00%		120,40	
Banco de horas 00:00 + 00:00 - 00:00 = 00:00		Depósito em conta Banco: Agência: Conta:	Totais	1.653,25	121,25
			SALÁRIO LÍQUIDO	R\$ 1.532,00	
Salário base	Base INSS	Base FGTS	Valor FGTS	Base IRRF	
1.539,88	1.539,88	1.539,88	123,19	1.040,30	

Declaro ter recebido o valor líquido deste recibo.
 / / Assinatura do Colaborador:
 HUB CONTABIL

Pago com Recursos Municipais / SECID
 Termo de Colaboração nº 21.608/2017
 R\$ _____

SCI Ambiente Contábil ÚNICO

139
R

01026 A P A E ASSOCIACAO PAIS E AMIGOS DOS EXCEP DE SOROCABA **RECIBO DE PAGAMENTO DE SALÁRIO**
 RUA UBIRAJARA, 528 CEP 18090-520 SOROCABA/SP
 CNPJ: 71.669.358/0001-01 Referente ao mês: **Março/2022**

Código Nome do Colaborador
000242 ERICK BENTO AUGUSTO Admissão: 05/07/2021
 CBO: 5153-05 Função: ORIENTADOR SOCIAL CPF: 475.778.448-10 PIS: 210.70196.64,0 CTPS: 46442 Série: 421

CÓDIGOS	DESCRIÇÕES	REFERÊNCIAS	PROVENTOS	DESCONTOS	
5	Salário mensalista	30,00	1.513,08		
90004	Arredondamento provento folha		0,91		
803	Vale transporte			90,78	
903	Adiantamento sem ded. IR			605,23	
90104	Arredondamento desconto folha			0,22	
90194	Arredondamento desconto adiant. salarial			0,77	
91005	INSS	9,00%		117,99	
<div style="border: 1px solid black; padding: 5px; width: fit-content; margin: auto;"> Pago com Recursos Municipais / SECID Termo de Colaboração nº 21.608/2022 R\$ <u>1305,00</u> </div>					
Banco de horas: 00:00 + 00:00 - 00:00 = 00:00		Depósito em conta Banco: Agência: Conta:	Totais	1.513,99	814,99
			SALÁRIO LÍQUIDO	R\$ 699,00	
Salário base	Base INSS	Base FGTS	Valor FGTS	Base IRRF	
1.513,08	1.513,08	1.513,08	121,04	1.395,09	
Declaro ter recebido o valor líquido deste recibo.					
Assinatura do Colaborador: <i>Erick Bento Augusto</i>					

HUB CONTABIL SOL Ambiente Contábil ÚNICO

01026 A P A E ASSOCIACAO PAIS E AMIGOS DOS EXCEP DE SOROCABA **RECIBO DE PAGAMENTO DE SALÁRIO**
 RUA UBIRAJARA, 528 CEP 18090-520 SOROCABA/SP
 CNPJ: 71.669.358/0001-01 Referente ao mês: **Março/2022**

Código Nome do Colaborador
000152 EVANDERSON VERGARA BENEVIDES Admissão: 05/11/2017
 CBO: 4110-05 Função: AUXILIAR ADMINISTRATIVO CPF: 141.701.458-01 PIS: 126.38731.25,2 CTPS: 80073 Série: 00096

CÓDIGOS	DESCRIÇÕES	REFERÊNCIAS	PROVENTOS	DESCONTOS	
5	Salário mensalista	30,00	1.719,72		
90004	Arredondamento provento folha		0,32		
903	Adiantamento sem ded. IR			687,89	
3210	Despesas odontológicas titular			19,20	
3211	Despesas odontológicas dependente			38,40	
90104	Arredondamento desconto folha			0,85	
90194	Arredondamento desconto adiant. salarial			0,11	
91005	INSS	9,00%		136,59	
<div style="border: 1px solid black; padding: 5px; width: fit-content; margin: auto;"> Pago com Recursos Municipais / SECID Termo de Colaboração nº 21.608/2017 R\$ <u>1525,00</u> </div>					
Banco de horas: 00:00 + 00:00 - 00:00 = 00:00		Depósito em conta Banco: Agência: Conta:	Totais	1.720,04	883,04
			SALÁRIO LÍQUIDO	R\$ 837,00	
Salário base	Base INSS	Base FGTS	Valor FGTS	Base IRRF	
1.719,72	1.719,72	1.719,72	137,57	1.393,54	
Declaro ter recebido o valor líquido deste recibo.					
Assinatura do Colaborador: <i>Evanderson Vergara Benevides</i>					

HUB CONTABIL

140
R

01026 A P A E ASSOCIACAO PAIS E AMIGOS DOS EXCEP DE SOROCABA **RECIBO DE PAGAMENTO DE SALÁRIO**
 RUA UBIRAJARA, 528 CEP 18090-520 SOROCABA/SP
 CNPJ: 71.889.358/0001-01 Referente ao mês: **Março/2022**

Código Nome do Colaborador
000025 JOAO MATIAS DE ARAUJO Admissão: 21/01/2009
 CBO: 5143-10 Função: AUXILIAR MANUTENCAO PREDIAL CPF: 053.943.128-18 PIS: 122.75531.47.7 CTPS: 00038807 Série: 00065

CÓDIGOS	DESCRIÇÕES	REFERÊNCIAS	PROVENTOS	DESCONTOS	
5	Salário mensalista	30,00	1.555,14		
90004	Arredondamento provento folha		0,44		
903	Adiantamento sem ded. IR			622,08	
90104	Arredondamento desconto folha			0,80	
90194	Arredondamento desconto adiant. salarial			0,94	
91005	INSS	9,00%		121,78	
<div style="border: 1px solid black; padding: 5px; width: fit-content; margin: auto;"> Pago com Recursos Municipais / SECID Termo de Colaboração n° 21.608/2017 R\$ <u>1.433,00.</u> </div>					
Banco de horas: 00:00 + 00:00 - 00:00 = 00:00		Depósito em conta Banco: Agência: Conta:	Totais	1.555,58	746,58
			SALÁRIO LÍQUIDO	R\$ 810,00	
Salário base	Base INSS	Base FGTS	Valor FGTS	Base IRRF	
1.555,14	1.555,14	1.555,14	124,41	1.433,36	
Declaro ter recebido o valor líquido deste recibo.					
30/3/2022		Assinatura do Colaborador: <i>João Matias de Araújo</i>			

HUB CONTABIL SCI Ambiente Contábil UNICO

01026 A P A E ASSOCIACAO PAIS E AMIGOS DOS EXCEP DE SOROCABA **RECIBO DE PAGAMENTO DE SALÁRIO**
 RUA UBIRAJARA, 528 CEP 18090-520 SOROCABA/SP
 CNPJ: 71.889.358/0001-01 Referente ao mês: **Março/2022**

Código Nome do Colaborador
000257 KAREN AUREA ROCHA Admissão: 24/01/2022
 CBO: 2515-05 Função: PSICÓLOGO (A) CPF: 456.476.348-89 PIS: 134.40702.78.1 CTPS: 84684 Série: 386

CÓDIGOS	DESCRIÇÕES	REFERÊNCIAS	PROVENTOS	DESCONTOS	
5	Salário mensalista	30,00	1.539,87		
90004	Arredondamento provento folha		0,61		
803	Vale transporte			62,39	
903	Adiantamento sem ded. IR			615,95	
90104	Arredondamento desconto folha			0,69	
90194	Arredondamento desconto adiant. salarial			0,05	
91005	INSS	9,00%		120,40	
<div style="border: 1px solid black; padding: 5px; width: fit-content; margin: auto;"> Pago com Recursos Municipais / SECID Termo de Colaboração n° 21.608/2017 R\$ <u>1.324,00</u> </div>					
Banco de horas: 00:00 + 00:00 - 00:00 = 00:00		Depósito em conta Banco: Agência: Conta:	Totais	1.540,48	829,48
			SALÁRIO LÍQUIDO	R\$ 711,00	
Salário base	Base INSS	Base FGTS	Valor FGTS	Base IRRF	
1.539,87	1.539,87	1.539,87	123,18	1.419,47	
Declaro ter recebido o valor líquido deste recibo.					
30/03/2022		Assinatura do Colaborador: <i>Karen Aurea Rocha</i>			

HUB CONTABIL SCI Ambiente Contábil UNICO

01026 A P A E ASSOCIACAO PAIS E AMIGOS DOS EXCEP DE SOROCABA **RECIBO DE PAGAMENTO DE SALÁRIO**
 RUA UBIRAJARA, 528 CEP 18090-520 SOROCABA/SP
 CNPJ: 71.869.358/0001-01

Referente ao mês: **Março/2022**

Código Nome do Colaborador
000054 LIDIANNE ASPERTI DE OLIVEIRA QUEIROZ

CBO: 2521-05 Função: GESTORA ADMINISTRATIVO CPF: 059.602.849-01 PIS: 200.83001.83.7 Admissão: 20/05/2013
 CTPS: 668191 Série: 20

CÓDIGOS	DESCRIÇÕES	REFERÊNCIAS	PROVENTOS	DESCONTOS
5	Salário mensalista			
90004	Arredondamento provento folha	30,00	5.619,99	
903	Adiantamento sem ded. IR		0,86	
3210	Despesas odontológicas titular			2.248,00
3211	Despesas odontológicas dependente			19,20
90104	Arredondamento desconto folha			38,40
91005	INSS	14,00%		0,40
91505	IR	22,50%		622,97
				402,88
<div style="border: 1px solid black; padding: 5px; display: inline-block;"> Pago com Recursos Municipais / SECID Termo de Colaboração n° 21.612/2017 R\$ 4.534,00 </div>				
Banco de horas: 00:00 + 00:00 - 00:00 = 00:00 Depósito em conta Banco: Agência: Conta:			Totais	5.620,85
			SALÁRIO LÍQUIDO	R\$ 2.289,00
Salário base	Base INSS	Base FGTS	Valor FGTS	Base IRRF
5.619,99	5.619,99	5.619,99	449,59	4.617,84
Declaro ter recebido o valor líquido deste recibo.				
30/03/22 Assinatura do Colaborador: <i>[Assinatura]</i>				

HUB CONTABIL SGI Ambiente Contábil UNICO

01026 A P A E ASSOCIACAO PAIS E AMIGOS DOS EXCEP DE SOROCABA **RECIBO DE PAGAMENTO DE SALÁRIO**
 RUA UBIRAJARA, 528 CEP 18090-520 SOROCABA/SP
 CNPJ: 71.869.358/0001-01

Referente ao mês: **Março/2022**

Código Nome do Colaborador
000135 LUIZA COSTA CHAUD

CBO: 2349-15 Função: INSTRUTOR MUSICAL CPF: 375.962.266-14 PIS: 130.60181.24.0 Admissão: 16/08/2017
 CTPS: 15990 Série: 0359

CÓDIGOS	DESCRIÇÕES	REFERÊNCIAS	PROVENTOS	DESCONTOS
5	Salário mensalista			
90004	Arredondamento provento folha	30,00	1.513,08	
803	Vale transporte		0,20	
903	Adiantamento sem ded. IR			90,78
90104	Arredondamento desconto folha			605,23
90194	Arredondamento desconto adiant. salarial			0,51
91005	INSS	9,00%		0,77
				117,99
<div style="border: 1px solid black; padding: 5px; display: inline-block;"> Pago com Recursos Municipais / SECID Termo de Colaboração n° 21.603/2017 R\$ 1.304,00 </div>				
Banco de horas: 00:00 + 00:00 - 00:00 = 00:00 Depósito em conta Banco: Agência: Conta:			Totais	1.513,28
			SALÁRIO LÍQUIDO	R\$ 698,00
Salário base	Base INSS	Base FGTS	Valor FGTS	Base IRRF
1.513,08	1.513,08	1.513,08	121,04	1.395,09
Declaro ter recebido o valor líquido deste recibo.				
30/3/22 Assinatura do Colaborador: <i>[Assinatura]</i>				

HUB CONTABIL SGI Ambiente Contábil UNICO

142
R

01026 A P A E ASSOCIACAO PAIS E AMIGOS DOS EXCEP DE SOROCABA **RECIBO DE PAGAMENTO DE SALÁRIO**
 RUA UBIRAJARA, 528 CEP 18090-520 SOROCABA/SP
 CNPJ: 71.869.358/0001-01 Referente ao mês: Março/2022

Código Nome do Colaborador
000164 MARIA CRISTINA DE MORAES ALVES PEDRO Admissão: 23/04/2018
 CBO: 5162-10 Função: CUIDADOR(A) CPF: 073.109.308-84 PIS: 124.44852.15.1 CTPS: 65961 Série: 125

CÓDIGOS	DESCRIÇÕES	REFERÊNCIAS	PROVENTOS	DESCONTOS	
5	Salário mensalista	30,00	1.423,00		
90004	Arredondamento provento folha		0,34		
803	Vale transporte			85,38	
903	Adiantamento sem ded. IR			569,20	
3210	Despesas odontológicas titular			19,20	
90104	Arredondamento desconto folha			0,87	
90194	Arredondamento desconto adiant. salario			0,80	
91005	INSS	9,00%		109,89	
Banco de horas: 00:00 + 00:00 - 00:00 = 00:00		Depósito em conta Banco: Agência: Conta:	Totais	1.423,34	785,34
			SALÁRIO LÍQUIDO	R\$ 638,00	
Salário base	Base INSS	Base FGTS	Valor FGTS	Base IRRF	
1.423,00	1.423,00	1.423,00	113,84	1.313,11	

Declaro ter recebido o valor líquido deste recibo.
 30/03/22 Assinatura do Colaborador: *M. Alves*

HUB CONTABIL SCI Ambiente Contábil ÚNICO

Pago com Recursos Municipais / SECID
 Termo de Colaboração nº 21.608/2017
 R\$ 1208,00

01026 A P A E ASSOCIACAO PAIS E AMIGOS DOS EXCEP DE SOROCABA **RECIBO DE PAGAMENTO DE SALÁRIO**
 RUA UBIRAJARA, 528 CEP 18090-520 SOROCABA/SP
 CNPJ: 71.869.358/0001-01 Referente ao mês: Março/2022

Código Nome do Colaborador
000294 MARLYETH NICACIO GOMES ANDRADE Admissão: 19/09/2019
 CBO: 5153-05 Função: ORIENTADOR SOCIAL CPF: 079.453.584-46 PIS: 163.62334.50.8 CTPS: 24418 Série: 00059

CÓDIGOS	DESCRIÇÕES	REFERÊNCIAS	PROVENTOS	DESCONTOS	
5	Salário mensalista	30,00	1.513,08		
90004	Arredondamento provento folha		0,93		
95005	Salário família	1,00	56,47		
723	Faltas não justificadas horas	01:00		7,57	
90104	Arredondamento desconto folha			0,60	
91005	INSS	9,00%		117,31	
Banco de horas: 00:00 + 00:00 - 00:00 = 00:00		Depósito em conta Banco: Agência: Conta:	Totais	1.570,48	125,48
			SALÁRIO LÍQUIDO	R\$ 1.445,00	
Salário base	Base INSS	Base FGTS	Valor FGTS	Base IRRF	
1.513,08	1.505,51	1.505,51	120,44	1.198,61	

Declaro ter recebido o valor líquido deste recibo.
 30/03/22 Assinatura do Colaborador: *Marlyeth N. G. Andrade*

HUB CONTABIL SCI Ambiente Contábil ÚNICO

Pago com Recursos Municipais / SECID
 Termo de Colaboração nº 21.608/2017
 R\$ _____

143
R
-

01026 A P A E ASSOCIACAO PAIS E AMIGOS DOS EXCEP DE SOROCABA **RECIBO DE PAGAMENTO DE SALÁRIO**
RUA UBIRAJARA, 528 CEP 18090-520 SOROCABA/SP Referente ao mês: **Março/2022**
CNPJ: 71.889.358/0001-01

Código Nome do Colaborador **000247 MICHEL GUIMARAES DE ALMEIDA** Admissão: 11/08/2021
CBO: 2516-05 Função: ASSISTENTE SOCIAL CPF: 424.843.968-99 PIS: 165.90721.18.2 CTPS: 24639 Série: 359

CÓDIGOS	DESCRIÇÕES	REFERÊNCIAS	PROVENTOS	DESCONTOS
5	Salário mensalista	30,00	2.309,82	
90004	Aredondamento provento folha		0,77	
90104	Aredondamento desconto folha			0,68
91005	INSS	9,00%		189,70
91505	IR	7,50%		16,21

Pago com Recursos Municipais / SECID
Termo de Colaboração n°
21.603/2017
R\$ _____

Banco de horas: 00:00 + 00:00 - 00:00 = 00:00 Depósito em conta Banco: Agência: Conta: **Totais** 2.310,59 206,59 **SALÁRIO LÍQUIDO** R\$ 2.104,00

Salário base 2.309,82 Base INSS 2.309,82 Base FGTS 2.309,82 Valor FGTS 184,78 Base IRRF 2.120,12

Declaro ter recebido o valor líquido deste recibo.
Assinatura do Colaborador: 

14 R
CAIXA

ESPELHO DO RETORNO Nº : 000557
DATA DO MOVIMENTO : 15/03/2022
CONVENIENTE : APAE DE SOROCABA

Data : 07/04/2022
Pag. : 0001

No. Agend. Data Venc. Valor Agend. Valor Pago Nome Terceiro Ocorrência

Tipo de Serviço : SALARIO AMPLIACAO DE BASE
Forma de Pag. : CREDITO EM CONTA

No. Agend.	Data Venc.	Valor Agend.	Valor Pago	Nome Terceiro	Ocorrência
0000944	15/03/2022	606,00	606,00	ERICK BENTO AUGUSTO	Credito ou Debito Efetivado :
0000945	15/03/2022	688,00	688,00	EVANDERSON VERGARA BENEVIDES	Credito ou Debito Efetivado :
0000946	15/03/2022	623,00	623,00	JOAO MATIAS DE ARAUJO	Credito ou Debito Efetivado :
0000947	15/03/2022	616,00	616,00	KAREN AUREA ROCHA	Credito ou Debito Efetivado :
0000948	15/03/2022	2.248,00	2.248,00	LIDIANNE ASPERTE DE O QUEIROZ	Credito ou Debito Efetivado :
0000949	15/03/2022	606,00	606,00	LUIZA COSTA CHAUD	Credito ou Debito Efetivado :
0000950	15/03/2022	570,00	570,00	MARIA CRISTINA DE MORAES ALVES	Credito ou Debito Efetivado :

Pago com Recursos Municipais / SECID
Termo de Colaboração nº 21.603/2017
R\$ 5.957,00

CAIXA

ESPELHO DO RETORNO N° : 000562
DATA DO MOVIMENTO : 31/03/2022
CONVENIENTE : APAE DE SOROCABA

Data : 07/04/2022
Pag. : 0001

No. Agend.	Data Venc.	Valor Agend.	Valor Pago	Nome Terceiro	Ocorrência
------------	------------	--------------	------------	---------------	------------

Tipo de Serviço : SALARIO AMPLIACAO DE BASE
Forma de Pag. : CREDITO EM CONTA

000962	31/03/2022	977,69	977,69	MARIANA CAROLINA LIMA DE SOUZA	Crédito em Débito Efetivado :!!!
--------	------------	--------	--------	--------------------------------	----------------------------------

Pago com Recursos
Municipais / SECID
Termo de Colaboração n°
21.602/2014
R\$

145
R

ESPELHO DO RETORNO N° : 000560
DATA DO MOVIMENTO : 30/03/2022
CONVENIENTE : APAE DE SOROCABA

Data : 07/04/2022
Pag. : 0001

No. Agend.	Data Venc.	Valor Agend.	Valor Pago	Nome Terceiro	Ocorrência
Tipo de Serviço : SALARIO AMPLIACAO DE BASE					
Forma de Pag. : CREDITO EM CONTA					
000951	30/03/2022	2.387,00	2.387,00	ANDERSON DO NASCIMENTO SILVA	Crédito ou Débito Efetivado
000952	30/03/2022	1.532,00	1.532,00	DELIANE CRISTINA BAZILIO	Crédito ou Débito Efetivado
000953	30/03/2022	699,00	699,00	ERICK BENTO AUGUSTO	Crédito ou Débito Efetivado
000954	30/03/2022	837,00	837,00	EVANDERSON VERGARA BENEVIDES	Crédito ou Débito Efetivado
000955	30/03/2022	810,00	810,00	JORO MATIAS DE ARAUJO	Crédito ou Débito Efetivado
000956	30/03/2022	711,00	711,00	KAREN AUREA ROCHA	Crédito ou Débito Efetivado
000957	30/03/2022	2.289,00	2.289,00	LIDIANNE ASPERTE DE O QUEIROZ	Crédito ou Débito Efetivado
000958	30/03/2022	698,00	698,00	LUÍZA COSTA CHAUD	Crédito ou Débito Efetivado
000959	30/03/2022	638,00	638,00	MARIA CRISTINA DE MORAES ALVES	Crédito ou Débito Efetivado
000960	30/03/2022	1.445,00	1.445,00	MARLYETH NICACIO GOMES ANDRADE	Crédito ou Débito Efetivado
000961	30/03/2022	2.104,00	2.104,00	MICHEL GUIMARAES DE ALMEIDA	Crédito ou Débito Efetivado

Pago com Recursos
Municipais / SECID
Termo de Colaboração n°
21.602/2014
R\$ 12.150,00

TERMO DE RESCISÃO DO CONTRATO DE TRABALHO

IDENTIFICAÇÃO DO EMPREGADOR

01 CNPJ/CEI 71.869.358/0001-01		02 Razão Social/Nome 1026 - A P A E ASSOCIACAO PAIS E AMIGOS DOS EXCEP DE SOROCABA		
03 Endereço (logradouro, nº, andar, apartamento) Rua UBIRAJARA, 528			04 Bairro VILA GABRIEL	
05 Município Sorocaba	06 UF SP	07 CEP 18090-520	08 CNAE 9430800	09 CNPJ/CEI Tomador/Obra

IDENTIFICAÇÃO DO TRABALHADOR

10 PIS/PASEP 207.73922.99.1		11 Nome 232 - MARIANA CAROLINA LIMA DE SOUZA		
12 Endereço (logradouro, nº, andar, apartamento) Rua Romeu De Mello, 189			13 Bairro Jardim Juliana	
14 Município Sorocaba	15 UF SP	16 CEP 18080-290	17 CTPS (nº, série, UF) 00203 / 359 / SP	18 CPF 377.137.078-75
19 Data de Nascimento 07/03/1994	20 Nome da Mãe RENATA DE FATIMA DE LIMA			

DADOS DO CONTRATO

21 Tipo de Contrato Prazo indeterminado				
22 Causa do Afastamento Rescisão contratual a pedido do empregado				

23 Remuneração Mês Ant. R\$ 2.309,82	24 Data de Admissão 03/02/2021	25 Data do Aviso Prévio 25/03/2022	26 Data de Afastamento 25/03/2022	27 Cód. Afastamento SJ1
28 Pensão Alm. (%) TRCT 0,00%	29 Pensão Alm. (%) FGTS 0,00%	30 Categoria do Trabalhador 01 - Empregado		
31 Código Sindical 00809862239	32 CNPJ e Nome da Entidade Sindical Laboral 61.002.267/0001-02 - Sind Empreg Entid Cult R as Soc o F Prof Est Sao Paulo			

DISCRIMINAÇÃO DAS VERBAS RESCISÓRIAS

VERBAS RESCISÓRIAS

Rubrica	Valor	Rubrica	Valor	Rubrica	Valor
50 Saldo de 10 dias	769,94	51 Comissões	0,00	52 Gratificação	0,00
53 Adic. de Insalubridade %	0,00	54 Adic. de Periculosidade %	0,00	55 Adic. Noturno Horas a 45,00 %	0,00
57 Gorjetas	0,00	58 Descanso Semanal Remunerado (DSR)	0,00	59 Reflexo do DSR sobre Salário Variável	0,00
60 Multa Art. 477, § 8º/CLT	0,00	62 Salário-Família	0,00	63 13º Salário Proporcional 3/12 avos	577,46
64 13º Salário-Exerc. /12 avos	0,00	65 Férias Proporc 2/12 avos	384,97	66 Férias Venc. Per. Aquis. 03/02/2021 a 02/02/2022	1.154,91
68 Terço Constituc. de Férias	513,24	69 Aviso Prévio Indenizado	0,00	70 13º Salário (Aviso Prévio Indenizado)	0,00
71 Férias (Aviso Prévio Indenizado)	0,00	95.24 Demonstrativo de férias gozadas	1.539,84		
		99 Ajuste do Saldo Devedor	0,00	TOTAL BRUTO	4.946,30

DEDUÇÕES

Desconto	Valor	Desconto	Valor	Desconto	Valor
100 Pensão Alimentícia	0,00	101 Adiantamento Salarial	0,00	102 Adiantamento 13º Salário	0,00
103 Aviso Prévio Indenizado	0,00	112.1 Previdência Social	69,30	112.2 Prev. Social - 13º Salário	43,30
114.1 IRRF	0,00	114.2 IRRF sobre 13º Salário	0,00	115 Arredondamento desconto folha	0,41
115 Rescisão aviso prévio descontado	2.309,82	115.2 Desconto de férias	1.419,44	115.13 Faltas dias / dsr	0,00
115.19 INSS demonstrativo férias	120,40			TOTAL DEDUÇÕES	3.962,67
				VALOR LÍQUIDO	977,69

Pago com Recursos Municipais / SECID
Termo de Colaboração nº
21.608/2012
R\$ _____

34
2

TERMO DE HOMOLOGAÇÃO DE RESCISÃO DE CONTRATO148
B

01 CNPJ/CEI 71.869.358/0001-01		02 Razão Social/Nome 1026 - A P A E ASSOCIACAO PAIS E AMIGOS DOS EXCEP DE SOROCABA		
10 PIS/PASEP 207.73922.99.1		11 Nome 232 - MARIANA CAROLINA LIMA DE SOUZA		
17 CTPS (nº, série, UF) 00203 / 359 / SP	18 CPF 377.137.078-75	19 Data de Nascimento 07/03/1994	20 Nome da Mãe RENATA DE FATIMA DE LIMA	
22 Causa do Afastamento Rescisão contratual a pedido do empregado				
24 Data de Admissão 03/02/2021	25 Data do Aviso Prévio 25/03/2022	26 Data de Afastamento 25/03/2022	27 Cód. Afast. SJ1	29 Pensão Alimentícia (%) FGTS 0,00%
30 Categoria do Trabalhador 01 - Empregado				
31 Código Sindical 00809862239	32 CNPJ e Nome da Entidade Sindical Laboral 61.002.267/0001-02 - Sind Empreg Entid Cult R as Soc o F Prof Est Sao Paulo			

Foi prestada a assistência na rescisão do contrato de trabalho, sendo comprovado neste ato o efetivo pagamento das verbas rescisórias especificadas no corpo do TRCT, no valor líquido de R\$ 977,69, o qual, devidamente rubricado pelas partes, é integrante do presente Termo de Homologação.

As partes assistidas no presente ato de rescisão contratual foram identificadas como legítimas conforme previsto na Instrução Normativa/SRT n.º 15/2010.

Fica ressalvado o direito de o trabalhador pleitear judicialmente os direitos informados no campo 155, abaixo.

_____ de _____ de _____

150 Assinatura do Empregador ou Representante

FABIO NORUHIRO UMEZU
CPF: 149.807.668-89

151 Assinatura do Trabalhador

MARIANA CAROLINA LIMA DE SOUZA
CPF: 377.137.078-75

152 Assinatura do Responsável Legal do Trabalhador

153 Carimbo e Assinatura do Assistente

155 Resalvas

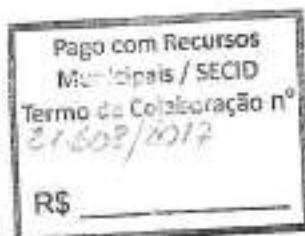

156 Informações à CAIXA:

149
B

 MINISTÉRIO DA FAZENDA SECRETARIA DA RECEITA FEDERAL DO BRASIL Documento de Arrecadação de Receitas Federais DARF	02 PERÍODO DE APURAÇÃO	31/03/2022
	03 NÚMERO DO CPF OU CNPJ	71.869.358/0001-01
01 NOME / TELEFONE 1026 - A P A E ASSOCIACAO PAIS E AMIGOS DOS EXCEP DE SOROCABA 15 3219-2499	04 CÓDIGO DA RECEITA	0561
	05 NÚMERO DA REFERÊNCIA	
IRRF assalariados - 03/2022	06 DATA DE VENCIMENTO	20/04/2022
Base de Cálculo: 9.405,47	07 VALOR PRINCIPAL	476,35
Observação:	08 VALOR DA MULTA	0,00
Domicílio tributário do contribuinte: Sorocaba - SP	09 VALOR DOS JUROS	0,00
ATENÇÃO É vedado o recolhimento de tributos administrados pela Secretaria da Receita Federal do Brasil (RFB) cujo valor total seja inferior a R\$10,00. Ocorrendo tal situação, adicione esse valor ao tributo de mesmo código de períodos subsequentes, até que o total seja igual ou superior a R\$10,00. Valores expressos em reais. Darf válido para pagamento até: 20/04/2022	10 VALOR TOTAL	476,35
	11 AUTENTICAÇÃO BANCÁRIA (Somente 1ª e 2ª Vias) <div style="border: 1px solid black; padding: 5px; width: fit-content; margin: 5px auto;"> Pago com Recursos Municipais / SECID Termo de Colaboração nº 21.602/2017 </div> R\$ _____	

 MINISTÉRIO DA FAZENDA SECRETARIA DA RECEITA FEDERAL DO BRASIL Documento de Arrecadação de Receitas Federais DARF	02 PERÍODO DE APURAÇÃO	31/03/2022
	03 NÚMERO DO CPF OU CNPJ	71.869.358/0001-01
01 NOME / TELEFONE 1026 - A P A E ASSOCIACAO PAIS E AMIGOS DOS EXCEP DE SOROCABA 15 3219-2499	04 CÓDIGO DA RECEITA	0561
	05 NÚMERO DA REFERÊNCIA	
IRRF assalariados - 03/2022	06 DATA DE VENCIMENTO	20/04/2022
Base de Cálculo: 9.405,47	07 VALOR PRINCIPAL	476,35
Observação:	08 VALOR DA MULTA	0,00
Domicílio tributário do contribuinte: Sorocaba - SP	09 VALOR DOS JUROS	0,00
ATENÇÃO É vedado o recolhimento de tributos administrados pela Secretaria da Receita Federal do Brasil (RFB) cujo valor total seja inferior a R\$10,00. Ocorrendo tal situação, adicione esse valor ao tributo de mesmo código de períodos subsequentes, até que o total seja igual ou superior a R\$10,00. Valores expressos em reais. Darf válido para pagamento até: 20/04/2022	10 VALOR TOTAL	476,35
	11 AUTENTICAÇÃO BANCÁRIA (Somente 1ª e 2ª Vias)	

2ª Via - Comprovante de pagamento de tributos federais

Via Internet Banking Caixa

Nome: A P A E DE SOROCABA
Conta de débito: 4137 / 003 / 00002057-6



MINISTÉRIO DA FAZENDA
SECRETARIA RECEITA FEDERAL DO
BRASIL

Documento de Arrecadação de Receitas Federais
DARF

02- PERÍODO DE APURAÇÃO	31/03/2022
03- NÚMERO DO CPF OU CNPJ	71.869.358/0001-01
04- CÓDIGO DA RECEITA	0561
05- NÚMERO DE REFERÊNCIA	
06- DATA DE VENCIMENTO	20/04/2022
07- VALOR DO PRINCIPAL	R\$ 476,35
08- VALOR DA MULTA	R\$ 0,00
09- VALOR DOS JUROS/ ENCARGOS DL-1.025/69	R\$ 0,00
10- VALOR TOTAL	R\$ 476,35

01- NOME / TELEFONE

APAE SOROCABA / (15) 3219-2499

ATENÇÃO

É vedado o recolhimento de tributos e contribuições administrados pela Secretaria da Receita Federal cujo valor total seja inferior a R\$ 10,00. Ocorrendo tal situação, adicione esse valor ao tributo/contribuição de mesmo código de períodos subsequentes, até que o total seja igual ou superior a R\$ 10,00.

11- AUTENTICAÇÃO BANCÁRIA
CEPIC 06042022 413700300002057 00462326

Identificação da operação: DARF 0561 BASICA

Data de débito: 06/04/2022

Data/hora da operação: 06/04/2022

Pago com Recursos Municipais / SECID
Termo de Colaboração nº
21.608/2017

Código da operação: 00462326

Chave de segurança: 015CT1Z8XRJLTZY

R\$ _____

Documento pago dentro das condições definidas pela IN/RFB N.º 736, DE 02/05/2007.

Operação realizada com sucesso conforme as informações fornecidas pelo cliente.

SAC CAIXA: 0800 726 0101

Pessoas com deficiência auditiva: 0800 726 2492

Ouvidoria: 0800 725 7474

CAIXA: 0800 104 0 104

151
R



FUNDO DE GARANTIA DO TEMPO DE SERVIÇO

GFIP - SEFIP 8.40

GRF - GUIA DE RECOLHIMENTO DO FGTS

GERADA EM 28/03/2022 - 14:46:00

01-RAZÃO SOCIAL/NOME A P A E ASSOCIACAO PAIS E AMIGOS DOS EXC				02-DDD/TELEFONE (0015) 32192499
03-PPAS 639	04-SIMPLES 1	05-REMUNERAÇÃO 26.343,46	06-QTDE TRABALHADORES 12	07-ALÍQUOTA FGTS 8
08-CÓD RECOLHIMENTO 115	09-ID RECOLHIMENTO 017980-9	10-INSCRIÇÃO/TIPO (R) 71.869.358/0001-01	11-COMPETÊNCIA 03/2022	12-DATA DE VALIDADE 07/04/2022

13-DEPÓSITO + CONTRIB SOCIAL 2.107,47	14-ENCARGOS 0,00	15-TOTAL A RECOLHER 2.107,47
--	---------------------	---------------------------------

VALOR FGTS A RECOLHER ATÉ O DIA 07/04/2022

858600000217 074701792209 407663050874 186935800011

AUTENTICAÇÃO MECÂNICA



FUNDO DE GARANTIA DO TEMPO DE SERVIÇO

GFIP - SEFIP 8.40

GRF - GUIA DE RECOLHIMENTO DO FGTS

GERADA EM 28/03/2022 - 14:46:00

Pago com Recursos
Municipais / SECID
Termo de Colaboração nº
21.607/2017
R\$ _____

01-RAZÃO SOCIAL/NOME A P A E ASSOCIACAO PAIS E AMIGOS DOS EXC				02-DDD/TELEFONE (0015) 32192499
03-PPAS 639	04-SIMPLES 1	05-REMUNERAÇÃO 26.343,46	06-QTDE TRABALHADORES 12	07-ALÍQUOTA FGTS 8
08-CÓD RECOLHIMENTO 115	09-ID RECOLHIMENTO 017980-9	10-INSCRIÇÃO/TIPO (R) 71.869.358/0001-01	11-COMPETÊNCIA 03/2022	12-DATA DE VALIDADE 07/04/2022

13-DEPÓSITO + CONTRIB SOCIAL 2.107,47	14-ENCARGOS 0,00	15-TOTAL A RECOLHER 2.107,47
--	---------------------	---------------------------------

VALOR FGTS A RECOLHER ATÉ O DIA 07/04/2022

858600000217 074701792209 407663050874 186935800011

AUTENTICAÇÃO MECÂNICA





150
R
1

**2ª Via - Comprovante de pagamento de FGTS
Via Internet Banking Caixa**

Nome: A P A E DE SOROCABA
Conta de débito: 4137 / 003 / 00002057-6

Representação numérica do código de barras:
858600000217 074701792209 407663050874 186935800011

CNPJ/CEI empresa: 71.869.358/0001-01
Cód. convênio: 0179
Data de validade: 07/04/2022
Competência: 03/2022

Pago com Recursos
Municipais / SECID
Termo de Colaboração nº
21.609/2022
R\$

Valor recolhido: 2.107,47

Identificação da operação: FGTS BASICA

Data / hora: 06/04/2022

Data de Débito: 06/04/2022

Código da operação: 00567080
Chave de segurança: R77NM3SG902J18LL

Operação realizada com sucesso conforme as informações fornecidas pelo cliente.

SAC CAIXA: 0800 726 0101
Pessoas com deficiência auditiva: 0800 726 2492
Ouvidoria: 0800 725 7474
Alô CAIXA: 0800 104 0 104



Receita Federal

Documento de Arrecadação de Receitas Federais

152

CNPJ: 71.869.358/0001-01 Ração Social: A P A E ASSOCIACAO PAIS E AMIGOS DOS EXCEP DE SORO

Período de Apuração: Março/2022 Data de Vencimento: 20/04/2022 Número do Documento: 07.16.22095.7115089-3

Observações: Nº Recibo Declaração: 50000043318301

Pagar este documento em: 20/04/2022

Valor Total do Documento: 11.893,11

Composição do Documento de Arrecadação

Código	Denominação	Principal	Multa	Juros	Total
1082	CONTR PREV DESCONTA SEGURADO-EMPREGADO/AVULSO	11.893,11			11.893,11
	01 CP SEGURADOS - EMPREGADOS/AVULSO				
	PA:83/2022 Vencimento:20/04/2022				
Totais		11.893,11			11.893,11

Pago com Recursos Municipais / SECID
 Termo de Colaboração nº 21.609/2017
 R\$ 2.303,04

Pago com Recursos Municipais / SECID
 Termo de Colaboração nº 21.609/2017
 R\$ 1.347,88

Pago com Recursos Municipais / SECID
 Termo de Colaboração nº 21.609/2017
 R\$ 701,20

Termo de Fomento Nº 44.526/2019
 PAGQ COM ESTE RECURSO R\$ 406,25

Documento de Arrecadação de Receitas Federais

85620000118 6 93110385221 0 10071622095 0 71150893594 6



CNPJ: 71.869.358/0001-01
 Número: 07.16.22095.7115089-3
 Pagar até: 20/04/2022
 Valor: 11.893,11

Pague com o PIX





TEV Recebida

Via Internet Banking CAIXA

Tipo de Transferência:	Transferência Recebida	Pago com Recursos Municipais / SECID Termo de Colaboração nº <i>21.603/2017</i>
Conta origem:	4137 / 003 / 00002057-6	
Conta destino:	4137 / 003 / 00000030-3	
Nome remetente:	A P A E DE SOROCABA	R\$ _____
Valor:	R\$ 2.303,07	
Data/hora da operação:	06/04/2022 05:02:41	

SAC CAIXA: 0800 726 0101
Pessoas com deficiência auditiva: 0800 726 2492
Ouvidoria: 0800 725 7474
Atô CAIXA: 0800 104 0 104

158

155
R



2ª Via - Comprovante de pagamento de tributos do governo

Via Internet Banking CAIXA

Nome:	A P A E DE SOROCABA
Conta de débito:	4137 / 003 / 00000030-3

Representação numérica do código de barras:			
858200001186	931103852210	100716220950	711508935946

Convênio:	DARF NUMERADO CB RFB
Valor:	11.893,11
Identificação da operação:	GPS

Data de débito:	06/04/2022
Data/hora da operação:	06/04/2022

Código da operação:	00364525
Chave de segurança:	USRKY4GMS4Y130EM

SAC CAIXA: 0800 726 0101
 Pessoas com deficiência auditiva: 0800 726 2492
 Ouvidoria: 0800 725 7474
 AIO CAIXA: 0800 104 0 104

Pago com Recursos Municipais / SECID
 Termo de Colaboração nº 21.607/2017
 R\$ 2.302,04

Pago com Recursos Municipais / SECID
 Termo de Colaboração nº 21.607/2017
 R\$ 1.307,80

Pago com Recursos Municipais / SECID
 Termo de Colaboração nº 21.607/2017
 R\$ 201,10

Termo de Fomento Nº 44.526/2019
PAGO COM ESTE RECURSO R\$ 406,75

156
R

Espelho e resumo da folha mensal referente ao mês de MARÇO/2022

Empresa: 1026 - A P A E ASSOCIACAO PAIS E AMIGOS DOS EXCEP DE SOROCABA

Sorocaba/SP - CNPJ:71.869.358/0001-01

Tomador : (Empresa) - A P A E ASSOCIACAO PAIS E AMIGOS DOS EXCEP DE SOROCABA

Centro de Custo : 2 - ASSISTENCIA BASICA - BAIXA COMPLEXIDADE

NOME DO COLABORADOR	SF	IR	PROVENTOS	REFERÊNCIA	VALOR	DESCONTOS	REFERÊNCIA	VALOR			
182 ANDERSON DO NASCIMENTO SILVA	0	0	Admissão em 05/11/2018 Salário base: 3.147,20 Horas mensais: 200,00								
PIS: 142.63983.72.2 CTPS: 93845 CBO: 131116 Função: COORDENADORA OPERACIONAL											
Férias: Período aquisitivo: 05/11/2020 até 04/11/2021 Período de gozo: 16/02/2022 até 02/03/2022											
5 Salário mensalista			28,00		2.937,39	14503 Desconto de férias		254,57			
10005 Demonstrativo de férias			2,00		209,81	91005 INSS	12,00	269,68			
10093 Demonstrativo 1/3 férias			209,81		69,93	91025 INSS demonstrativo férias	9,00	25,17			
90004 Arredondamento provento folha					0,43						
347 Apólice de Seguro					10,47	3206 Despesas médicas titular	223,13	223,13			
353 Despesa Alimentação					250,00	90104 Arredondamento desconto folha		0,55			
3202 Despesas Médica e Odontológica					223,13	91505 IR	7,50	67,26			
Total de proventos - >			3.217,66			Total de descontos - >			830,56		
Base INSS Valor INSS Base FGTS Valor FGTS Base IRRF Base Rais Base salário família											
Folha			2.937,39	269,88	2.937,39	236,00	2.667,51	3.217,13	3.147,20	Líquido - >	2.387,00
Férias			279,74	25,17	279,74	22,37	0,00				
Total			3.217,13	295,05	3.217,13	257,37	2.667,51				
157 DELIANE CRISTINA BAZILIO	2	2	Admissão em 22/01/2018 Salário base: 1.539,88 Horas mensais: 200,00								
PIS: 204.59776.51.4 CTPS: 12489 CBO: 351505 Função: SECRETARIA											
Licença maternidade pago pela empresa início GRF em 01/03/2022 - Início situação em 01/03/2022 até 27/06/2022											
80505 Situação maternidade empresa			30,00		1.539,88	90104 Arredondamento desconto folha		0,85			
90004 Arredondamento provento folha					0,43						
95005 Salário família			2,00		112,94						
347 Apólice de Seguro					10,47	91005 INSS	9,00	120,40			
353 Despesa Alimentação					250,00						
Total de proventos - >			1.653,25			Total de descontos - >			121,25		
Base INSS Valor INSS Base FGTS Valor FGTS Base IRRF Base Rais Base salário família											
Folha			1.539,88	120,40	1.539,88	129,10	1.040,30	1.539,88	1.539,88	Líquido - >	1.532,00
242 ERICK BENTO AUGUSTO	0	0	Admissão em 05/07/2021 Salário base: 1.513,08 Horas mensais: 200,00								
PIS: 210.70198.84.0 CTPS: 46442 CBO: 515308 Função: ORIENTADOR SOCIAL											
5 Salário mensalista			30,00		1.513,08	803 Vale transporte		60,78			
90004 Arredondamento provento folha					0,91	91005 INSS	9,00	117,99			
347 Apólice de Seguro					10,47	903 Adiantamento sem ded. IR		605,23			
353 Despesa Alimentação					250,00	90104 Arredondamento desconto folha		0,22			
806 Despesa Vale Transporte					247,80	90194 Arredondamento desconto adiant.		0,77			
Total de proventos - >			1.513,99			Total de descontos - >			814,99		
Base INSS Valor INSS Base FGTS Valor FGTS Base IRRF Base Rais Base salário família											
Folha			1.513,08	117,99	1.513,08	121,04	1.305,09	1.513,08	1.513,08	Líquido - >	699,00
152 EVANDERSON VERGARA BENEVIDES	1	1	Admissão em 05/11/2017 Salário base: 1.719,72 Horas mensais: 200,00								
PIS: 126.38731.25.2 CTPS: 80073 CBO: 411005 Função: AUXILIAR ADMINISTRATIVO											
5 Salário mensalista			30,00		1.719,72	903 Adiantamento sem ded. IR		687,89			
90004 Arredondamento provento folha					0,32	90194 Arredondamento desconto adiant.		0,11			
347 Apólice de Seguro					10,47	3210 Despesas odontológicas titular		19,20			
353 Despesa Alimentação					250,00	3211 Despesas odontológicas dependente		38,40			
3202 Despesas Médica e Odontológica					57,60	90104 Arredondamento desconto folha		0,85			
						91005 INSS	9,00	136,59			
Total de proventos - >			1.720,04			Total de descontos - >			883,04		
Base INSS Valor INSS Base FGTS Valor FGTS Base IRRF Base Rais Base salário família											
Folha			1.719,72	136,59	1.719,72	137,57	1.393,54	1.719,72	1.719,72	Líquido - >	837,00
25 JOAO MATIAS DE ARAUJO	0	0	Admissão em 21/01/2009 Salário base: 1.555,14 Horas mensais: 220,00								
PIS: 122.76531.47.7 CTPS: 99038807 CBO: 514310 Função: AUXILIAR MANUTENCAO PREDIAL											
5 Salário mensalista			30,00		1.555,14	903 Adiantamento sem ded. IR		622,06			
90004 Arredondamento provento folha					0,44	91005 INSS	9,00	121,78			
347 Apólice de Seguro					10,47	90104 Arredondamento desconto folha		0,80			
353 Despesa Alimentação					250,00	90194 Arredondamento desconto adiant.		0,94			
Total de proventos - >			1.555,58			Total de descontos - >			745,58		
Base INSS Valor INSS Base FGTS Valor FGTS Base IRRF Base Rais Base salário família											
Folha			1.555,14	121,78	1.555,14	124,41	1.433,36	1.555,14	1.555,14	Líquido - >	810,00

Espelho e resumo da folha mensal referente ao mês de MARÇO/2022

Página: 2

Empresa: 1026 - A P A E ASSOCIAÇÃO PAIS E AMIGOS DOS EXCEP DE SOROCABA

Sorocaba/SP - CNPJ:71.809.350/0001-01

Tomador : (Empresa) - A P A E ASSOCIAÇÃO PAIS E AMIGOS DOS EXCEP DE SOROCABA

Centro de Custo : 2 - ASSISTENCIA BASICA - BAIXA COMPLEXIDADE

NOME DO COLABORADOR		SF	IR	REFERÊNCIA		VALOR	DESCONTOS		REFERÊNCIA	VALOR	
PROVENTOS											
257 KAREN AUREA ROCHA		0	0	Admissão em 24/01/2022		Salário base: 1.539,87	Horas mensais: 100,00				
PIS: 134.46702.78.1 CTPS: 84684 CBO: 251505 Função: PSICÓLOGO (A)											
5	Salário mensalista	30,00		1.539,87	803	Vale transporte				62,39	
90004	Arredondamento provento folha			0,61	91005	INSS	9,00			120,40	
347	Apolice de Seguro			10,47	903	Adiantamento sem ded. IR				615,95	
353	Despesa Alimentação			250,00	90104	Arredondamento desconto folha				0,69	
806	Despesa Vale Transporte			247,60	90194	Arredondamento desconto adiant.				0,05	
Total de proventos ->				1.540,48	Total de descontos ->				829,48		
	Base INSS	Valor INSS	Base FGTS	Valor FGTS	Base IRRF	Base Rais	Base salário família				
Folha	1.539,87	120,40	1.539,87	123,18	1.419,47	1.539,87	1.539,87	Liquido ->	711,00		
54 LIDIANNE ASPERTI DE OLIVEIRA QUEIROZ		1	2	Admissão em 20/05/2013		Salário base: 5.619,99	Horas mensais: 220,00				
PIS: 200.63001.83.7 CTPS: 608191 CBO: 252105 Função: GESTORA ADMINISTRATIVO											
5	Salário mensalista	30,00		5.619,99	903	Adiantamento sem ded. IR				2.248,00	
90004	Arredondamento provento folha			0,88	91005	INSS	14,00			622,97	
347	Apolice de Seguro			10,47	3210	Despesas odontológicas titular				19,2	
353	Despesa Alimentação			250,00	3211	Despesas odontológicas dependente				38,40	
3202	Despesas Médica e Odontológica			57,60	90104	Arredondamento desconto folha				0,40	
					91505	IR	22,50			402,68	
Total de proventos ->				5.620,85	Total de descontos ->				3.331,85		
	Base INSS	Valor INSS	Base FGTS	Valor FGTS	Base IRRF	Base Rais	Base salário família				
Folha	5.619,99	622,97	5.619,99	449,59	4.617,84	5.619,99	5.619,99	Liquido ->	2.289,00		
135 LUIZA COSTA CHAUD		0	0	Admissão em 16/06/2017		Salário base: 1.513,08	Horas mensais: 200,00				
PIS: 130.60181.24.0 CTPS: 18590 CBO: 234915 Função: INSTRUTOR MUSICAL											
5	Salário mensalista	30,00		1.513,08	803	Vale transporte				90,78	
90004	Arredondamento provento folha			0,20	91005	INSS	9,00			117,99	
347	Apolice de Seguro			10,47	903	Adiantamento sem ded. IR				605,23	
353	Despesa Alimentação			250,00	90104	Arredondamento desconto folha				0,51	
806	Despesa Vale Transporte			247,60	90194	Arredondamento desconto adiant.				0,77	
Total de proventos ->				1.513,28	Total de descontos ->				815,28		
	Base INSS	Valor INSS	Base FGTS	Valor FGTS	Base IRRF	Base Rais	Base salário família				
Folha	1.513,08	117,99	1.513,08	121,04	1.395,09	1.513,08	1.513,08	Liquido ->	698,00		
164 MARIA CRISTINA DE MORAES ALVES PEDRO		0	0	Admissão em 23/04/2018		Salário base: 1.423,00	Horas mensais: 200,00				
PIS: 124.44352.15.1 CTPS: 63991 CBO: 516210 Função: CUIDADOR(A)											
5	Salário mensalista	30,00		1.423,00	803	Vale transporte				85,36	
90004	Arredondamento provento folha			0,34	91005	INSS	9,00			109,81	
347	Apolice de Seguro			10,47	903	Adiantamento sem ded. IR				569,20	
353	Despesa Alimentação			250,00	3210	Despesas odontológicas titular				19,20	
806	Despesa Vale Transporte			247,60	90104	Arredondamento desconto folha				0,87	
3202	Despesas Médica e Odontológica			19,20	90194	Arredondamento desconto adiant.				0,60	
Total de proventos ->				1.423,34	Total de descontos ->				785,34		
	Base INSS	Valor INSS	Base FGTS	Valor FGTS	Base IRRF	Base Rais	Base salário família				
Folha	1.423,00	109,81	1.423,00	113,84	1.313,11	1.423,00	1.423,00	Liquido ->	638,00		

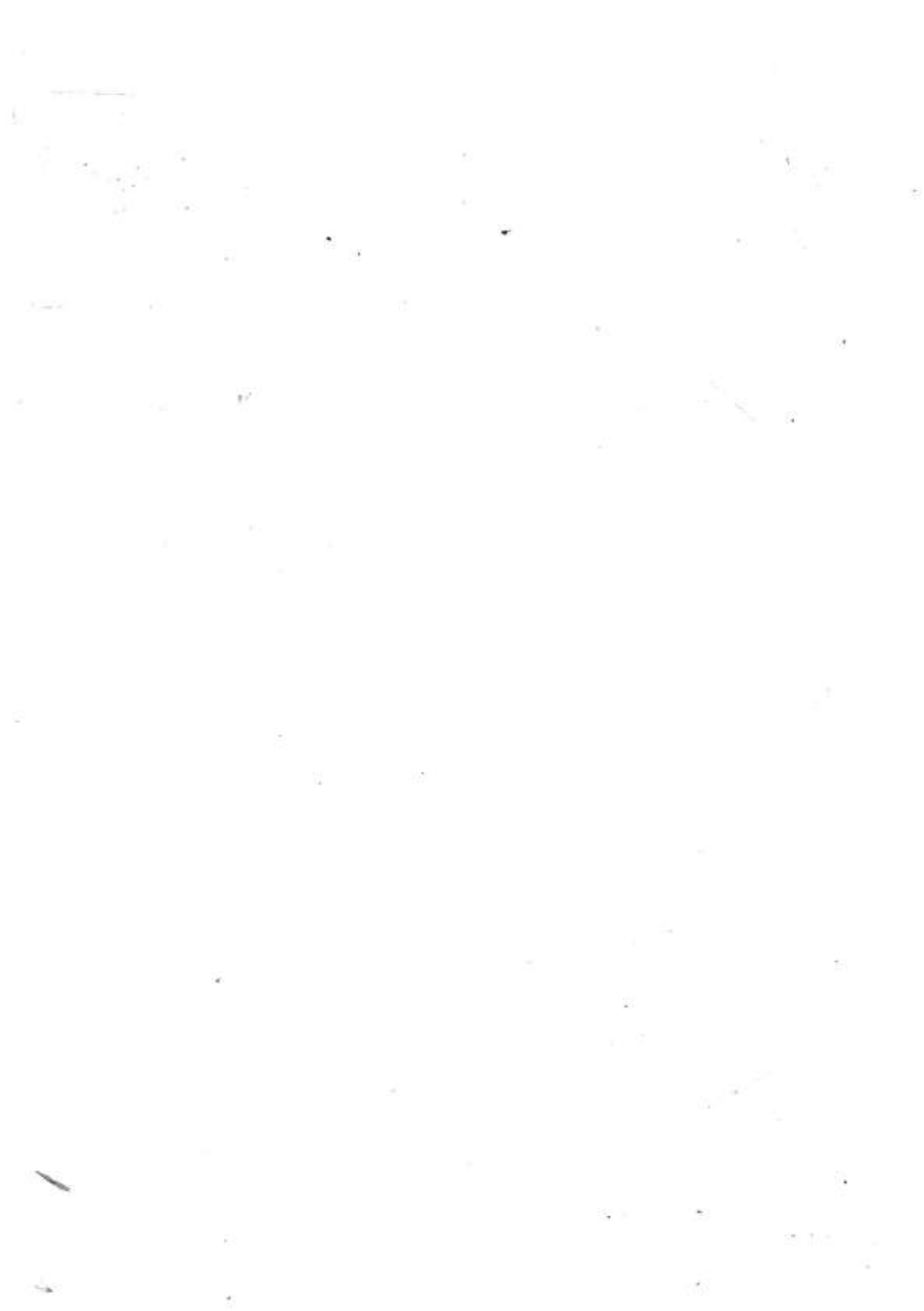

154
R

Espelho e resumo da folha mensal referente ao mês de MARÇO/2022

Empresa: 1026 - A P A E ASSOCIACAO PAIS E AMIGOS DOS EXCEP DE SOROCABA

Sorocaba/SP - CNPJ:71.669.359/0001-01

Tomador : (Empresa) - A P A E ASSOCIACAO PAIS E AMIGOS DOS EXCEP DE SOROCABA

Centro de Custo : 2 - ASSISTENCIA BASICA - BAIXA COMPLEXIDADE

NOME DO COLABORADOR		SF	IR			
PROVENTOS	REFERÊNCIA	VALOR	DESCONTOS	REFERÊNCIA	VALOR	
232 MARIANA CAROLINA LIMA DE SOUZA						
PIS: 207.73922.99.1 CTPS: 60203 CBO: 223905 Função: TERAPEUTA OCUPACIONAL						
Demitido em 25/03/2022 - Pedido de demissão com desconto de aviso prévio						
Férias: Período aquisitivo: 03/02/2021 até 02/02/2022 Período de gozo: 07/03/2022 até 21/03/2022						
70005 Saldo de salário rescisão	10,00	769,94	70302 Rescisão aviso prévio descontado	30,00	2.309,82	
71005 Rescisão férias proporcionais	5,00	384,97	14503 Desconto de férias		1.419,44	
71993 Rescisão 1/3 férias proporcionais	384,97	128,31	90104 Arredondamento desconto folha		0,41	
73005 Rescisão férias vencidas	15,00	1.154,91	91005 INSS	9,00	69,30	
73993 Rescisão 1/3 férias vencidas	1.154,91	384,93	91025 INSS demonstrativo férias	9,00	120,40	
75005 Rescisão 13º salário	3,00	577,46	91205 INSS 13º salário rescisão	7,50	43,30	
10005 Demonstrativo de férias	15,00	1.154,91				
10993 Demonstrativo 1/3 férias	1.154,91	384,93				
Total de proventos - >		4.940,36	Total de descontos - >		3.962,67	
	Base INSS	Valor INSS	Base FGTS	Valor FGTS	Base IRRF	Base Rais Base salário família
Folha	769,94	69,30	769,94	81,60	700,64	4.940,36 4.619,64
Férias	1.539,84	120,40	1.539,84	123,18	0,00	
13º	577,46	43,30	577,46	46,19	524,16	
Total	2.887,24	233,00	2.887,24	230,97	1.234,80	Líquido - > 977,69

204 MARLYETH NICACIO GOMES ANDRADE						
PIS: 163.82334.80.8 CTPS: 24418 CBO: 515305 Função: ORIENTADOR SOCIAL						
5 Salário mensalista	30,00	1.513,08	723 Faltas não justificadas horas	01,00	7,57	
90004 Arredondamento provento folha		0,93				
95005 Salário família	1,00	56,47				
347 Apólice de Seguro		10,47	90104 Arredondamento desconto folha		0,60	
353 Despesa Alimentação		250,00	91005 INSS	9,00	117,31	
Total de proventos - >		1.570,48	Total de descontos - >		125,48	
	Base INSS	Valor INSS	Base FGTS	Valor FGTS	Base IRRF	Base Rais Base salário família
Folha	1.505,51	117,31	1.505,51	120,44	1.198,61	1.505,51 1.513,08
Líquido - >	1.445,00					
247 MICHEL GUIMARAES DE ALMEIDA						
PIS: 165.90721.18.2 CTPS: 24939 CBO: 261605 Função: ASSISTENTE SOCIAL						
5 Salário mensalista	30,00	2.309,82	90104 Arredondamento desconto folha		0,68	
90004 Arredondamento provento folha		0,77				
347 Apólice de Seguro		10,47	91005 INSS	9,00	189,70	
353 Despesa Alimentação		250,00	91505 IR	7,50	16,21	
Total de proventos - >		2.310,59	Total de descontos - >		206,59	
	Base INSS	Valor INSS	Base FGTS	Valor FGTS	Base IRRF	Base Rais Base salário família
Folha	2.309,82	189,70	2.309,82	184,78	2.120,12	2.309,82 2.309,82
Líquido - >	2.104,00					

PROVENTOS		DESCONTOS	
5 Salário mensalista	21.644,17	723 Faltas não justificadas horas	01:00 7,57
347 Apólice de Seguro	115,17	803 Vale transporte	359,33
353 Despesa Alimentação	2.750,00	903 Adiantamento sem ded. IR	5.953,56
806 Despesa Vale Transporte	991,20	3206 Despesas médicas titular	223,13
3202 Despesas Médica e Odontológica	357,53	3210 Despesas odontológicas titular	57,60
10005 Demonstrativo de férias	1.364,72	3211 Despesas odontológicas dependente	76,80
10993 Demonstrativo 1/3 férias	454,86	14503 Desconto de férias	1.674,01
70005 Saldo de salário rescisão	769,94	70302 Rescisão aviso prévio descontado	30:00 2.309,82
71005 Rescisão férias proporcionais	5,00	90104 Arredondamento desconto folha	7,43
71993 Rescisão 1/3 férias proporcionais	384,97	90194 Arredondamento desconto adiant.	3,44
73005 Rescisão férias vencidas	15,00	91005 INSS	2.114,20
73993 Rescisão 1/3 férias vencidas	1.154,91	91025 INSS demonstrativo férias	145,57
75005 Rescisão 13º salário	3,00	91205 INSS 13º salário rescisão	43,30
80505 Situação maternidade empresa	1.539,60	91505 IR	476,35
90004 Arredondamento provento folha	8,24		
95005 Salário família	3,00	169,41	

Espelho e resumo da folha mensal referente ao mês de MARÇO/2022

Empresa: 1026 - A P A E ASSOCIACAO PAIS E AMIGOS DOS EXCEP DE SOROCABA

Sorocaba/SP - CNPJ: 171.869.358/0001-01

Tomador : (Empresa) - A P A E ASSOCIACAO PAIS E AMIGOS DOS EXCEP DE SOROCABA

Centro de Custo : 2 - ASSISTENCIA BASICA - BAIXA COMPLEXIDADE

RESUMO GERAL	COLABORADORES	EMPREGADORES	AUTÔNOMOS	ESTAGIÁRIOS
Quantidade	12	12	0	0
Proventos	28.579,90	28.579,80	0,00	0,00
Descônitos	13.452,11	13.452,11	0,00	0,00
Líquido	14.150,00	14.150,00	0,00	0,00
Líquido Rescisão	977,69	977,69	0,00	0,00
Base INSS	24.226,12	24.226,12	0,00	0,00
Base INSS 13º	577,46	577,46	0,00	0,00
Base RAT	24.803,58	24.803,58	0,00	0,00
Base IRRF	21.228,84	21.228,84	0,00	0,00
Valor IRRF	478,35	478,35	0,00	0,00
Base FGTS GRF 8%	26.343,46	26.343,46	0,00	0,00
FGTS GRF 8%	2.107,42	2.107,42	0,00	0,00
Base FGTS Total	26.343,46	26.343,46	0,00	0,00
Total FGTS	2.107,42	2.107,42	0,00	0,00

Ativos: 12 Admitidos: 0 Demissões: 1 Transferidos: 0 Acidente trabalho: 0 Maternidade: 1 Militar: 0 Doença: 0 Outras sit.: 0

Analtico GPS - Empresa NORMAL - Simples não optante

Segurados	Colaboradores	Empregadores	Autônomos	RAT apo.	RAT	Terceiros	Notas Fiscais
Colaboradores	2.303,07	24.803,58			24.803,58	24.803,58	0,00
Empregadores					1,0000%		Maternidade 1.530,29
Autônomos							Sabão Família 189,41
Total	2.303,07						Compensação 0,00
		Nota fiscais cooperativas	0,00			Terceiros outros	0,00
							Covid-19 0,00
							Indevido 8,00

RAT Aplicável -> 2,0000% (CNAE) * 0,5000% (FAP) = 1,0000% (RAT)

GPS -> 2.303,07 (Segurados) = 0,00 (Líquido)

GPS patronal -> 2.303,07 (Bruto) - 2.303,07 (Segurados) = 0,00 (Líquido GPS patronal)

Nome da Agência MLA PROGRESSO, SP	Código 4137	Operação 5948	Emissão 06/04/2022
--------------------------------------	----------------	------------------	-----------------------

Fundo CAIXA FIC GIRO MPE RF REF DI LP	CNPJ do Fundo 10.551.370/0001-70	Início das Atividades do Fundo 09/09/2013
--	-------------------------------------	--

Rentabilidade do Fundo

No Mês(%) 0,8064	No Ano(%) 2,1807	Nos Últimos 12 Meses(%) 5,2162	Cota em: 25/02/2022 1,762802	Cota em: 31/03/2022 1,796977
---------------------	---------------------	-----------------------------------	---------------------------------	---------------------------------

Administradora

Nome Caixa Econômica Federal	Endereço SBS - Quadra 04 - Lotes 3/4 - Brasília/DF	CNPJ de Administradora 00.360.305/0001-04
---------------------------------	---	--

Cliente

Nome A P A E DE SOROCABA	CPF/CNPJ 71.859.359/0001-01	Conta Corrente 003.00002057-6	Mês/Ano 03/2022	Folha 01/02
Análise do Perfil do Investidor		Data de Avaliação		

Resumo da Movimentação

Histórico	Valor em R\$	Qtde de Cotas
Saldo Anterior	14.182,30C	7.955,952205
Aplicações	27.329,33C	15.260,705929
Resgates	34.061,09D	19.013,226257
Rendimento Bruto no Mês	102,93C	
IRRF	0,00	
IOF	0,00	
Taxa de Salda	0,00	
Saldo Bruto*	7.553,47C	4.203,431877
Resgate Bruto em Trânsito*	0,00	

(* Valor sujeito à tributação, conforme legislação em vigor)

Movimentação Detalhada

Data	Histórico	Valor R\$	Qtde de Cotas
03 / 03	RESGATE	1.438,52D	808,367432
	IRRF	0,00	
	IOF	0,00	
07 / 03	RESGATE	7.920,75D	4.436,956452
	IRRF	0,00	
	IOF	0,00	
08 / 03	RESGATE	606,00D	339,342424
	IRRF	0,00	
	IOF	0,00	
15 / 03	RESGATE	4.157,00D	2.323,769516
	IRRF	0,00	
	IOF	0,00	
17 / 03	RESGATE	11,13D	6,217478
	IRRF	0,00	
	IOF	0,00	
18 / 03	APLICACAO	27.329,33C	15.260,705929
21 / 03	RESGATE	4.800,00D	2.679,300017
	IRRF	0,00	
	IOF	0,00	
30 / 03	RESGATE	14.150,00D	7.877,196076
	IRRF	0,00	
	IOF	0,00	
31 / 03	RESGATE	977,69D	544,074858

Dados de Tributação	Rendimento Base 0,00	IRRF 0,00
---------------------	-------------------------	--------------

Informações ao Cotista

Serviço de Atendimento ao Cotista

SAC: 0800 726 0101	Endereço para Correspondência: Caixa Postal 72624, São Paulo/SP CEP: 01405-001
Ouviria: 0800 725 7474	Endereço Eletrônico: https://www1.caixa.gov.br/atendimento/telefonos_da_caixa.asp
Acesse o site da CAIXA: www.caixa.gov.br	

154
R



Extrato por período

Cliente: A P A E DE SOROCABA

Conta: 4137 | 003 | 00002057-6

Data: 01/04/2022 - 10:30

Mês: Março/2022

Período: 1 - 31

Extrato

Data Mov.	Nr. Doc.	Histórico	Valor	Saldo
	000000	SALDO ANTERIOR	0,00	0,00
25/02/2022	589835	APLICACAO	14.090,33 D	14.090,33 D
25/02/2022	000001	CRED TED	27.329,33 C	13.239,00 C
25/02/2022	293182	FOL PAGTO	13.239,00 D	0,00 C
03/03/2022	293182	FOL PAGTO	1.419,44 D	1.419,44 D
03/03/2022	293182	DEB TARIFA	19,08 D	1.438,52 D
03/03/2022	727220	RESG AUTOM	1.438,52 C	0,00 C
07/03/2022	000901	CRED TEV	27,03 C	27,03 C
07/03/2022	438941	PAG DARF	435,30 D	408,27 D
07/03/2022	532964	DEB P FGTS	2.103,56 D	2.511,83 D
07/03/2022	070705	TEV MESM T	2.319,88 D	4.830,71 D
07/03/2022	071018	TEV MESM T	3.086,86 D	7.917,57 D
07/03/2022	293182	DEB TARIFA	3,18 D	7.920,75 D
07/03/2022	727220	RESG AUTOM	7.920,75 C	0,00 C
08/03/2022	081436	TEV MESM T	606,00 D	606,00 D
08/03/2022	727220	RESG AUTOM	606,00 C	0,00 C
15/03/2022	150941	CRED TEV	1.800,00 C	1.800,00 C
15/03/2022	293182	FOL PAGTO	5.957,00 D	4.157,00 D
15/03/2022	727220	RESG AUTOM	4.157,00 C	0,00 C
16/03/2022	000643	CRED TEV	3.000,00 C	3.000,00 C
17/03/2022	132386	PAG BOLETO	3.000,00 D	0,00 C
17/03/2022	293182	DEB TARIFA	11,13 D	11,13 D
17/03/2022	727220	RESG AUTOM	11,13 C	0,00 C
18/03/2022	247428	APLICACAO	27.329,33 D	27.329,33 D
18/03/2022	000001	CRED TED	27.329,33 C	0,00 C
21/03/2022	211544	TEV MESM T	4.800,00 D	4.800,00 D
21/03/2022	727220	RESG AUTOM	4.800,00 C	0,00 C
30/03/2022	293182	FOL PAGTO	14.150,00 D	14.150,00 D

Extrato por período

Cliente: A P A E DE SOROCABA

Conta: 4137 | 003 | 00002057-6

Data: 07/04/2022 - 09:46

Mês: Abril/2022

Período: 1 - 7

Extrato

Data Mov.	Nr. Doc.	Histórico	Valor	Saldo
	000000	SALDO ANTERIOR	0,00	0,00
31/03/2022	293182	FOL PAGTO	977,69 D	977,69 D
31/03/2022	727220	RESG AUTOM	977,69 C	0,00 C
01/04/2022	293182	DEB TARIFA	17,49 D	17,49 D
01/04/2022	727220	RESG AUTOM	17,49 C	0,00 C
04/04/2022	293182	DEB TARIFA	1,59 D	1,59 D
04/04/2022	727220	RESG AUTOM	1,59 C	0,00 C
05/04/2022	002201	CRED TEV	33,79 C	33,79 C
06/04/2022	462326	PAG DARF	476,35 D	442,56 D
06/04/2022	567080	DEB P FGTS	2.107,47 D	2.550,03 D
06/04/2022	060502	TEV MESM T	2.303,07 D	4.853,10 D
06/04/2022	727220	RESG AUTOM	4.853,10 C	0,00 C

SAC CAIXA: 0800 726 0101

Pessoas com deficiência auditiva: 0800 726 2492

Ouvidoria: 0800 725 7474

Atô CAIXA: 0800 104 0 104



APAE - Associação de Pais e Amigos dos Excepcionais de Sorocaba

APAE
Sorocaba - SP

Fundada em 19/09/1967 - CNPJ: 71.869.358/0001-01

CEBAS: parecer técnico nº 39.649, declarada de Utilidade Pública Lei Municipal nº 1515 de 30/10/1968
Estadual nº 64 de 04/12/1972 Registro CNAS Processo 27925/88

163
R

Sorocaba, 18 de abril de 2022.

RELAÇÃO DE FUNCIONÁRIOS BÁSICA - MARÇO/2022

	Funcionários	Função	Tipo de Contratação	Admissão	Demissão
01	Anderson do Nascimento Silva	Coordenador	CLT	05/11/2018	
02	Deliane Cristina Bazilio	Secretária	CLT	22/01/2018	
03	Erick Bento Augusto	Orientador Social	CLT	05/07/2021	
04	Evanderson Vergara Benevides	Auxiliar Administrativo	CLT	06/11/2017	
05	João Matias de Araújo	Auxiliar de Manutenção Predial	CLT	21/01/2009	
06	Karen Áurea Rocha	Psicóloga	CLP	24/01/2022	
07	Lidianne Asperti de O. Queiroz	Gestora Administrativa	CLT	20/05/2013	
08	Luiza Costa Chaud	Instrutor Musical	CLT	16/08/2017	
09	Maria Cristina de Moraes Alves	Cuidadora	CLT	23/04/2018	
10	Mariana Carolina Lima de Souza	Terapeuta Ocupacional	CLT	03/02/2021	25/03/2022
11	Mariyeth Nicácio Gomes Andrade	Orientador Social	CLT	19/08/2019	
12	Michel Guimarães de Almeida	Assistente Social	CLT	11/08/2021	

Fábio Nobuhito Umezumi
Presidente Voluntário

**CERTIDÃO POSITIVA COM EFEITOS DE NEGATIVA DE DÉBITOS RELATIVOS AOS TRIBUTOS
FEDERAIS E À DÍVIDA ATIVA DA UNIÃO**

Nome: A P A E ASSOCIACAO PAIS E AMIGOS DOS EXCEP DE SOROCABA
CNPJ: 71.869.358/0001-01

Ressalvado o direito de a Fazenda Nacional cobrar e inscrever quaisquer débitos de responsabilidade do sujeito passivo acima identificado que vierem a ser apurados, é certificado que:

1. constam débitos administrados pela Secretaria da Receita Federal do Brasil (RFB) com exigibilidade suspensa nos termos do art. 151 da Lei nº 5.172, de 25 de outubro de 1966 - Código Tributário Nacional (CTN), ou objeto de decisão judicial que determina sua desconsideração para fins de certificação da regularidade fiscal, ou ainda não vencidos; e
2. não constam inscrições em Dívida Ativa da União (DAU) na Procuradoria-Geral da Fazenda Nacional (PGFN).

Conforme disposto nos arts. 205 e 206 do CTN, este documento tem os mesmos efeitos da certidão negativa.

Esta certidão é válida para o estabelecimento matriz e suas filiais e, no caso de ente federativo, para todos os órgãos e fundos públicos da administração direta a ele vinculados. Refere-se à situação do sujeito passivo no âmbito da RFB e da PGFN e abrange inclusive as contribuições sociais previstas nas alíneas 'a' a 'f' do parágrafo único do art. 11 da Lei nº 8.212, de 24 de julho de 1991.

A aceitação desta certidão está condicionada à verificação de sua autenticidade na Internet, nos endereços <<http://rfb.gov.br>> ou <<http://www.pgfn.gov.br>>.

Certidão emitida gratuitamente com base na Portaria Conjunta RFB/PGFN nº 1.751, de 2/10/2014, Emitida às 02:22:01 do dia 07/11/2021 <hora e data de Brasília>.
Válida até 06/05/2022.

Código de controle da certidão: **DC3D.897A.849E.F98D**
Qualquer rasura ou emenda invalidará este documento.

Voltar

Imprimir



Certificado de Regularidade do FGTS - CRF

Inscrição: 71.869.358/0001-01

Razão Social: P A E ASSOCIACAO PAIS E AMIGOS DOS EXCEP DE SOROCABA

Endereço: R UBIRAJARA 528 / VILA GABRIEL / SOROCABA / SP / 18090-520

A Caixa Econômica Federal, no uso da atribuição que lhe confere o Art. 7, da Lei 8.036, de 11 de maio de 1990, certifica que, nesta data, a empresa acima identificada encontra-se em situação regular perante o Fundo de Garantia do Tempo de Serviço - FGTS.

O presente Certificado não servirá de prova contra cobrança de quaisquer débitos referentes a contribuições e/ou encargos devidos, decorrentes das obrigações com o FGTS.

Validade: 13/04/2022 a 12/05/2022

Certificação Número: 2022041300522842060006

Informação obtida em 13/04/2022 13:54:03

A utilização deste Certificado para os fins previstos em Lei esta condicionada a verificação de autenticidade no site da Caixa:
www.caixa.gov.br



Secretaria da Fazenda e Planejamento do Estado de São Paulo

164
R

Débitos Tributários Não Inscritos na Dívida Ativa do Estado de São Paulo

CNPJ / IE: 71.869.358/0001-01

Ressalvado o direito da Secretaria da Fazenda e Planejamento do Estado de São Paulo de apurar débitos de responsabilidade da pessoa jurídica acima identificada, é certificado que **não constam débitos** declarados ou apurados pendentes de inscrição na Dívida Ativa de responsabilidade do estabelecimento matriz/filial acima identificado.

Certidão nº 21120398494-20
Data e hora da emissão 27/12/2021 00:03:56
Validade 6 (seis) meses, contados da data de sua expedição.

Qualquer rasura ou emenda invalidará este documento.

A aceitação desta certidão está condicionada à verificação de sua autenticidade no site www.pfe.fazenda.sp.gov.br



PODER JUDICIÁRIO
JUSTIÇA DO TRABALHO

CERTIDÃO NEGATIVA DE DÉBITOS TRABALHISTAS

Nome: A P A E ASSOCIACAO PAIS E AMIGOS DOS EXCEP DE SOROCABA
(MATRIZ E FILIAIS)

CNPJ: 71.869.358/0001-01

Certidão nº: 51810651/2021

Expedição: 08/11/2021, às 13:40:08

Validade: 06/05/2022 - 180 (cento e oitenta) dias, contados da data de sua expedição.

Certifica-se que **A P A E ASSOCIACAO PAIS E AMIGOS DOS EXCEP DE SOROCABA (MATRIZ E FILIAIS)**, inscrito(a) no CNPJ sob o nº **71.869.358/0001-01**, **NÃO CONSTA** do Banco Nacional de Devedores Trabalhistas.

Certidão emitida com base no art. 642-A da Consolidação das Leis do Trabalho, acrescentado pela Lei nº 12.440, de 7 de julho de 2011, e na Resolução Administrativa nº 1470/2011 do Tribunal Superior do Trabalho, de 24 de agosto de 2011.

Os dados constantes desta Certidão são de responsabilidade dos Tribunais do Trabalho e estão atualizados até 2 (dois) dias anteriores à data da sua expedição.

No caso de pessoa jurídica, a Certidão atesta a empresa em relação a todos os seus estabelecimentos, agências ou filiais.

A aceitação desta certidão condiciona-se à verificação de sua autenticidade no portal do Tribunal Superior do Trabalho na Internet (<http://www.tst.jus.br>).

Certidão emitida gratuitamente.

INFORMAÇÃO IMPORTANTE

Do Banco Nacional de Devedores Trabalhistas constam os dados necessários à identificação das pessoas naturais e jurídicas inadimplentes perante a Justiça do Trabalho quanto às obrigações estabelecidas em sentença condenatória transitada em julgado ou em acordos judiciais trabalhistas, inclusive no concernente aos recolhimentos previdenciários, a honorários, a custas, a emolumentos ou a recolhimentos determinados em lei; ou decorrentes de execução de acordos firmados perante o Ministério Público do Trabalho ou Comissão de Conciliação Prévia.



CERTIDÃO POSITIVA COM EFEITO DE NEGATIVA DE TRIBUTOS MUNICIPAIS

CERTIDÃO Nº: 175.110/22-70

PROCESSO Nº: 2022/003491-2

CPF/CNPJ: 71.869.358/0001-01

Nome/Razão Social: APAE ASSOCIACAO PAIS E AMIGOS DOS EXCEPCIONAIS DE SOROCABA

Endereço: RUA UBIRAJARA, 528
JARDIM MANOEL AFONSO
SOROCABA/SP - CEP: 18.090-520

CERTIFICO, para os devidos fins e efeitos, a requerimento da parte interessada, e a vista dos registros existentes:

O Cadastro Fiscal possui o(s) debito(s) abaixo discriminado(s), cuja exigibilidade está suspensa nos termos do Artigo 151 do Código Tributário Nacional, tendo este documento os mesmos efeitos da Certidão Negativa de Débitos, face ao disposto nos Artigos 205 e 206 do mesmo Código.

Tributo	Exercício	Lançamento	Situação
1 LICENCA DE OBRAS	2015	272421/15	RECURSO ADMINISTRATIVO
1 LICENCA DE OBRAS	2015	780664/15	RECURSO ADMINISTRATIVO
11 IPTU/TAXAS	2022	112693/22	SUSPENSAO ADMINISTRATIVO LANCAMENTO

Certidão emitida às 09:09:24 h, do dia 07/04/2022.

Válida até 06/06/2022.

Código de autenticidade: F21B1F41D37F880B

Para conferir a autenticidade de certidões, utilize o seguinte endereço: www.sorocaba.sp.gov.br e acesse o link "Validar Certidões".

Atenção: qualquer rasura ou emenda invalidará este documento.



CERTIDÃO POSITIVA COM EFEITO DE NEGATIVA IMOBILIÁRIO

(Artigo 206 do CTN)

CERTIDÃO Nº: 178.316/22-52

PROCESSO Nº: 2022/003491-2

Inscrição Imobiliária: 55.53.71.0001.01.000

Proprietário: APAE ASSOCIACAO PAIS E AMIGOS DOS EXCEPCIONAIS DE SOROCABA

CPF/CNPJ Proprietário: 71.869.358/0001-01

Endereço: RUA UBIRAJARA, 528
JARDIM MANOEL AFONSO Quadra SR
SOROCABA/SP - CEP: 18.090-520

Atividade:

CERTIFICO, para os devidos fins e efeitos, a requerimento da parte interessada, e a vista dos registros existentes:

O Cadastro Fiscal possui o(s) débito(s) abaixo discriminado(s), cuja exigibilidade está suspensa nos termos do Artigo 151 do Código Tributário Nacional, tendo este documento os mesmos efeitos da Certidão Negativa de Débitos, face ao disposto nos Artigos 205 e 206 do mesmo Código.

Tributo	Exercício	Lançamento	Situação
I LICENÇA DE OBRAS	2015	272421/15	RECURSO ADMINISTRATIVO
I LICENÇA DE OBRAS	2015	780864/15	RECURSO ADMINISTRATIVO
II IPTU/TAXAS	2022	112693/22	SUSPENSÃO ADMINISTRATIVO LANCAMENTO

Certidão emitida às 08:59:41 h, do dia 08/04/2022.

Válida até 07/06/2022.

Código de autenticidade: 5B55BBBAC246F17F

Para conferir a autenticidade de certidões, utilize o seguinte endereço: www.sorocaba.sp.gov.br e acesse o link "Validar Certidões".

Atenção: qualquer rasura ou emenda invalidará este documento.

168
B

PREFEITURA MUNICIPAL DE SOROCABA
SECRETARIA DA CIDADANIA
Rua Santa Cruz n. 116 – Bairro Centro – Sorocaba – SP
Fone: (15) 3219-1920 – e-mail: siasconvenios@sorocaba.sp.gov.br

PARECER CONCLUSIVO – PRESTAÇÃO DE CONTAS PARCIAL

Sorocaba 26/05/2022

Organização:	APAE
Serviço:	BÁSICA
Fonte de recurso:	MUNICIPAL
Competência:	MARÇO
Valor:	R\$ 27.329,33

Em análise da prestação de contas parcial em epígrafe, no âmbito da execução financeira da parceria, foram analisados os documentos fiscais e seus respectivos comprovantes, bem como os documentos exigidos, contratual e legalmente. Foi constatado que os mesmos encontram-se de acordo com as finalidades para as quais foram concebidas, concluindo pela aprovação desta.

Matheus de Oliveira Lima
Chefe da Seção de Convênios e Parcerias
SECID/DPP

Chefe da Seção

Edicla dos S. Ferreira
Aux. Administrativo
Seção de Convênios e Parcerias
SECID

Funcionário (a)



APAE - Associação de Pais e Amigos dos Excepcionais de Sorocaba

Fundada em 19/09/1967 - CNPJ: 71.869.358/0001-01

APAE
Sorocaba - SP

CEBAS: parecer técnico nº 39.849, declarada de Utilidade Pública Lei Municipal nº 1515 de 30/10/1968
Estadual nº 64 de 04/12/1972 Registro CNAS Processo 27925/68

169
R

Sorocaba, 18 de abril de 2022.

RELAÇÃO DE FUNCIONÁRIOS BÁSICA - MARÇO/2022

	Funcionários	Função	Tipo de Contratação	Admissão	Demissão
01	Anderson do Nascimento Silva	Coordenador	CLT	05/11/2018	
02	Deliane Cristina Bazilio	Secretária	CLT	22/01/2018	
03	Erick Bento Augusto	Orientador Social	CLT	05/07/2021	
04	Evanderson Vergara Benevides	Auxiliar Administrativo	CLT	06/11/2017	
05	João Matias de Araújo	Auxiliar de Manutenção Predial	CLT	21/01/2009	
06	Karen Áurea Rocha	Psicóloga	CLP	24/01/2022	
07	Lidiane Asperti de O. Queiroz	Gestora Administrativa	CLT	20/05/2013	
08	Luiza Costa Chaud	Instrutor Musical	CLT	16/08/2017	
09	Marla Cristina de Moraes Alves	Cuidadora	CLT	23/04/2018	
10	Mariana Carolina Lima de Souza	Terapeuta Ocupacional	CLT	03/02/2021	25/03/2022
11	Marlyeth Nicácio Gomes Andrade	Orientador Social	CLT	19/08/2019	
12	Michel Guimarães de Almeida	Assistente Social	CLT	11/08/2021	

Fábio Nobuhiro Umezumi
Presidente Voluntário



A.P.A.E. Associação de Pais e Amigos dos Excepcionais de Sorocaba
Fundada em 19/09/1967 - CNPJ: 71.869.358/0001-01
Rua Ubirajara, 528 - Vila Gabriel PABX: (15) 3219.2499
CEP: 18090-520 - Sorocaba - SP

apaesorocaba@apaesorocaba.org.br | www.apaesorocaba.org.br | Facebook: APAE Sorocaba

RELATÓRIO MENSAL DE ATIVIDADES SOCIOASSISTENCIAIS

Entidade: Associação de Pais e Amigos dos Excepcionais de Sorocaba - APAE

Tipo do Serviço: Serviço de Proteção Social Básica para Pessoa com Deficiência Intelectual e suas Famílias

Mês/Ano: MARÇO/2022

ATIVIDADES			
INDIVIDUAL/GRUPAL OU FAMILIAR	Nº DE PARTICIPANTES	DESCRIÇÃO DAS ATIVIDADES /TEMAS	NOME E CARGO DO PROFISSIONAL RESPONSÁVEL
Oficina Criativa	85	<p>No mês de março, a oficina recebeu um novo profissional que estará à frente de sua execução. O mesmo esteve acompanhando as atividades que já estavam acontecendo, para então iniciar suas proposições junto aos usuários. Com isso, foram executadas as atividades de: reprodução de uma obra de papelão chamada "Favela Mãe", confecção de porta treco e cofrinho utilizando os tubos de papelão. O objetivo foi explicar a versatilidade do material e possibilidades de reutilização de materiais recicláveis, bem como no uso de algumas ferramentas e adaptações, sempre focando na segurança de cada participante. A partir de então, construir vínculos com os atendidos, conhecendo suas capacidades e limitações. Também aconteceu a revitalização da sala de Oficina Criativa junto aos usuários, possibilitando uma ambientação de pertencimento registrando assim este exercício de criatividade e potencialidade.</p> <p>Por fim, foram desenvolvidas pinturas em placas de papelão e em papel Kraft, com o propósito de conhecer e criar paletas de cores através das próprias pinturas desenvolvidas. Alguns dos trabalhos desenvolvidos serão expostos no sarau da APAE Sorocaba "Lutas de Maio".</p>	Orientadora Social, Assistente social, Psicóloga e Terapeuta Ocupacional

Nucleação com famílias

72

As pri. Mais atividades desenvolvidas foram de atendimentos ino... Juais, discussões de caso com profissionais da equipe, profissionais do setor de saúde e de outras instituições, encontros de grupos, visitas domiciliares, reuniões de equipe técnica e reuniões do setor e, também, planejamento do sarau "Lutas de Maio" e "APAE de Portas Abertas".

Nos atendimentos individuais e nas discussões de caso pôde-se perceber um aprofundamento da situação de vulnerabilidade social e econômica das famílias atendidas. Considerando todo o contexto socioeconômico que estamos vivendo, com a inflação alta e um desinteresse do governo na elaboração de políticas públicas que atendam tais demandas, a degradação das condições de vida de muitas famílias se tornou cada vez mais explícita e aguda. Visando o suporte na garantia da segurança alimentar, houve também entregas de cestas básicas e kit higiene. Foi realizado a adaptação de recursos de tecnologia assistiva para uma usuária com o objetivo de torná-la mais independente nessa atividade, visando melhorar sua participação com o grupo, como no momento de refeições, orientações sobre cuidados com higiene, rotina, atenção emocional e processo de aprendizagem na escola. Ainda, mantemos as articulações com a Defensoria Pública para aquisição de Cadeira de Rodas Motorizada na perspectiva de garantia de direito garantido pela Lei nº 8.080 de 16.09.90, estabelecida na Constituição Federal e na Lei Orgânica de Saúde. Também, a demanda do luto foi bastante latente neste mês, sabendo que este sofrimento atravessa a realidade e saúde mental dos usuários e famílias neste momento pandêmico, práticas de acolhimento, conversas contínuas, e momentos de falas deste sofrimento foram oportunizados.

Foram também realizadas triagens internas no prisma multidisciplinar, visando à identificação de demandas emergentes. Assim como houve participações em revisão de Planos Terapêuticos Singulares – PTS, em conjunto com equipe de saúde.

Assistente social, Psicóloga e Terapeuta Ocupacional



171
d

Arte&Teco	85	<p>Com a proposta de trabalhar identidade, fizemos um momento de memorar, as registros em papel na forma de desenhos. Para assim, discorrer leituras sobre a configuração e singularidade de cada figura presente no desenho, algumas leituras possíveis foram: relações de núcleo familiar, afetos, sobre o luto e a solidão e o sentimento de saudade. Também, foi construído um desenho em tamanho real dos corpos dos usuários com características físicas e vestimentas. As discussões trouxeram temas como: respeito ao próprio corpo e ao corpo do outro, cuidados e higiene, sujeitos e afetos. Após uma roda de conversa sobre a temática elaborada no decorrer do mês, falamos sobre partes do corpo que gostamos, as quais não gostamos e o porquê. Entendendo como a aceitação da deficiência e suas singularidades é dificultada pelos padrões de beleza estabelecidos pela sociedade. A temática gerou pinturas em tela, recortes e colagens. No território do Cajuru em parceria com a cozinha experimental, e projeto Lançando Sementes, temos encontros semanais criando vínculos entre usuários e a comunidade com a proposta de "Acolhendo Sabores" com participação de usuários da APAE e da comunidade local no CRAS fizemos oficina de artesanato reciclando materiais e plantio de mudas ornamentais, temperos, plantas medicinais, temperos e ervas para chás.</p> <p>No início do mês, houve a participação da orientadora social no curso de "Manutenção de Orquídeas". Para assim, qualificar os cuidados com o orquidário da instituição, favorecendo a mediação de atividades diárias que ocorrem com usuários e familiares neste espaço.</p>	Orientadora Social, Assistente social, Psicóloga e Terapeuta Ocupacional
Lançando sementes	17	<p>Em março a atividade do CAC (Cuidado Apoiado Compartilhado) serviu para a finalização do desenho de um corpo humano. Esta dinâmica é importante para reconhecer qual o conhecimento que os usuários têm sobre o seu corpo e assim poder construir novos entendimentos.</p> <p>Neste mês, nas oficinas realizadas no território do Cajuru, foi iniciado o cultivo de mudas de cebolinha, espinafre, hortelã e erva cidreira, utilizando materiais recicláveis na construção da estrutura vertical da horta. Apesar da pouca aderência da atividade pela comunidade, alguns ganhos foram obtidos em algumas semanas do projeto, como a participação de uma jovem que frequenta o espaço do CRAS mas que apresenta dificuldades na construção de vínculos, o que a partir da sua participação foi possível construir com profissionais do equipamento e pessoas da comunidade.</p> <p>Em um dos encontros, no momento do café, iniciou-se um diálogo importante sobre deficiência, onde uma participante notou diferenças físicas entre as pessoas da roda e questionou o que poderia ser, abrindo espaço para os usuários falarem sobre suas deficiências e que este fator não os impossibilita de viver, compartilhando assim suas potencialidades.</p> <p>As atividades no território tomaram forma no decorrer das atividades, mas ainda existe uma resistência na participação dos moradores do bairro, sendo necessária a discussão de novas formas de divulgação e parcerias para o projeto, para assim, alcançar pessoas para além daquelas que já frequentam o espaço.</p>	Orientadora Social, Assistente social, Psicóloga e Terapeuta Ocupacional

172

Cozinha experimental –
aproveitamento de alimentos

85

O mês de março contou com atividades na cozinha em conjunto com a horta da instituição, onde foram colhidos ingredientes como feijão branco, mandioca e temperos para complementar o preparo das receitas. Através do plantio consciente, é trabalhada a sustentabilidade e importância do cultivo para consumo próprio. Além da compreensão do mercado alimentício atual, suas problemáticas e também os trabalhos que necessitam ser mais valorizados, como agricultura familiar, que há gerações coloca dedicação, cultura e riqueza na mesa. Falar sobre alimentação é discutir o acesso aos direitos básicos à vida entendendo o dever do Estado e garantindo que denúncias necessárias sejam feitas, de forma a promover a participação dos usuários no debate político e a sua compreensão dos direitos garantidos em constituição. Na oficina também foram discutidas as estações do ano, principalmente o verão, para falar sobre a necessidade de cuidar do corpo e prevenir adoecimentos e danos decorrentes do calor intenso, como desidratação, queimaduras na pele e outros possíveis riscos ao qual estamos expostos com a crise climática no planeta.

Orientadora Social e Terapeuta Ocupacional

Ocupando Espaços

19

Em parceria com o equipamento público Barreção Cultural, realizamos a roda de conversa "Era Uma Casa Nada Engraçada – quando o diferente se torna engraçado". Essa roda propôs reflexões a respeito dos diferentes modos de habitar e morar, trazendo como fio condutor o poema "A Casa" de Vinícius Moraes, musicalizado por Toquinho. Utilizamos como ferramenta para mediar a roda, uma dobradura de uma casa em folha sulfite e conetinhas para colorir. E com isso, concretizar a ideia de casa e associá-la ao nosso corpo, já que a princípio esse tema poderia ficar muito subjetivo e solto. Durante a confecção das casas questionamos sobre qual seria nossa primeira casa, muitos trouxeram o ventre da mãe como primeiro morar. Trouxemos também as diferenças e semelhanças nos modelos de casa da nossa cidade e a dissimelhança entre casas de diferentes bairros como as da zona sul em contraste com a zona norte. Também, para aproximar a ideia de corpo/casa, associamos as dobras do nosso corpo com as da casa. Questões de pertencimento também foram discutidas, este tema abrirá espaço para a elaboração de outras rodas de conversas, oficinas e debates.

Pensando em executar o treino de ônibus BRT com os usuários, trabalhamos em oficina durante o mês de março a construção de um planejamento para tal. Construímos nos encontros o propósito da oficina, o treino de ônibus público pensando na promoção de autonomia dos usuários e garantia de direito em fazer uso desse espaço e serviço público. Utilizamos um mapa para visualizar a rota que o BRT faz e a marcação do trajeto com linha vermelha e os pontos de referência com linhas coloridas para associar os diferentes locais. Em um dos encontros, um atendente trouxe de sua casa alguns ônibus de brinquedo para compor a construção da oficina.

Orientadora Social e Equipe Técnica

Esporte, cultura e lazer

85

Na oficina de **Expressão Corporal**, iniciamos as atividades com a construção de um jogo de escrita intuitiva e desenvolvimento físico. Seguindo o conceito da escrita intuitiva onde deixamos as palavras fluírem de forma orgânica e, após isso, as palavras eram transferidas para o corpo em forma de movimentação. Trazendo assim a construção de repertório de movimento, de palavras e de pensamento, além da articulação em grupo e organização física e espacial. Mantendo a sequência da ideia de trazer uma outra experiência a estes corpos, usamos das técnicas de relaxamento, alongamento, respiração e meditação para iniciar e finalizar as atividades. Ainda, foi construído um painel vivo na sala de expressão corporal, uma parede dedica a construção diária e orgânica dos sentimentos e necessidades dos usuários, um espaço para que eles possam escrever, desenhar e expressar suas emoções e necessidades.

Iniciou-se neste mês o grupo de "Releções e Afetividades", onde trazemos para a roda de conversa temas relacionados ao nosso corpo, dúvidas e curiosidades trazidas pelos usuários, em uma construção coletiva e horizontal.

A oficina de **Cultura Popular** no mês de março foi direcionada para o entendimento do Brasil e do Planeta Terra enquanto mundo globalizado, continentes, países, estados, cidades, bairros etc. O objetivo desse formato de "localização" é construir/relembrar com as usuárias e usuários onde estamos dentro do nosso país, como nossa região é dividida e ocupada, buscando possibilitar uma identificação das diversas culturas do Brasil. O desenvolvimento dessa atividade para todas as turmas foi viabilizado através da ferramenta online do Google Earth.

Durante as oficinas de **Sonoridades** demos continuidade na atividade já iniciada no mês passado: "Jogando e Tocando" que tem como objetivo, vivenciar os ritmos e seus respectivos tempos musicais através de um dado confeccionado por eles. Desta forma, cada usuário pôde criar conteúdos a partir de suas próprias experiências.

Orientadores Sociais, educadora física e equipe técnica



174
②

Realizado no dia 31.03.2022, tal encontro aconteceu no espaço interno da APAE – Sorocaba, sendo esse mediado pelo Assistente Social Michel Gu... drões juntamente ao Orientador Social Lucas Moraes. Para esse encontro, contamos com a participação das fonoaudiólogas Ana Paula R. Raggio Lia e Patrícia Trevisan. Como metodologia de execução, o grupo se deu a partir de encontro em roda de conversa, na qual estavam presentes 17 participantes; sendo esses usuários, familiares e profissionais da saúde. Como tema primário salientamos sobre "Pandemia- Cuidados que permanecem". Iniciamos com a apresentação da proposta do encontro, assim como, trazendo a temática, como embate de questionamentos e opiniões diversas, sobre o uso de máscaras em espaços fechados e/ou de grande circulação de pessoas. Refletimos a respeito do pronunciamento do Governador João Dória - no dia 09 de março. Ainda em debate sobre a temática, foi apresentado um vídeo compartilhado na rede social instagram "@casal.infecto", da infectologista Tassiana Galvão; no qual a profissional e munícipe do estado de São Paulo, compartilhava seu receio com a recomendação. Tal abertura oportunizou um debate político de alguns presentes, os quais discutiram ser esse um pronunciamento político precipitado e indiferente a real situação do estado/país (sic).

Em construção desse encontro/relatório, ficou evidente a importância de fomentação sobre temáticas que implicam os interesses do coletivo, usuários/famílias, os quais são os submetidos às diversas expressões da questão social, decorrente desse modelo neoliberal, no qual o governo se distancia das políticas de saúde/assistência/educação, os colocando em constantes inseguranças.

Equipe Técnica e convidados

Roda de Direitos

17

ARTICULAÇÃO COM A REDE SOCIOASSISTENCIAL E OUTRAS POLÍTICAS

CONCLUSÃO DA ARTICULAÇÃO

NOME DA ORGANIZAÇÃO	MOTIVO	CONCLUSÃO DA ARTICULAÇÃO
CCPCD	Acompanhamento familiar	Acompanhamento a usuário do serviço, em parceria com a equipe técnica do equipamento referido.
CRAS Cajuru	Acompanhamento familiar	Acompanhamento a usuário do serviço, em parceria com a equipe técnica do equipamento referido.
CRAS João Romão	Acompanhamento familiar	Acompanhamento a usuário do serviço, em parceria com a equipe técnica do equipamento referido.
CRAS Vila Helena	Acompanhamento familiar	Acompanhamento a usuário do serviço, em parceria com a equipe técnica do equipamento referido.
CRAS Vitória Régia	Acompanhamento familiar	Acompanhamento a usuário do serviço, em parceria com a equipe técnica do equipamento referido.
CRAS Aparecidinha	Acompanhamento familiar	Acompanhamento a usuário do serviço, em parceria com a equipe técnica do equipamento referido.
CRAS Brigadeiro Tobias	Acompanhamento familiar	Acompanhamento a usuário do serviço, em parceria com a equipe técnica do equipamento referido.

CRAS Ana Paula Eleutério	Acompanhamento familiar	Acompanhamento a usuário do serviço, em parceria com a equipe técnica do equipamento referido.
CRAS Ipiranga	Acompanhamento familiar	Acompanhamento a usuário do serviço, em parceria com a equipe técnica do equipamento referido.
CAPS Viver em Liberdade	Acompanhamento familiar	Acompanhamento a usuário do serviço, em parceria com a equipe técnica do equipamento referido.
Instituto Maria Claro	Acompanhamento familiar	Acompanhamento a usuário do serviço, em parceria com a equipe técnica do equipamento referido.
UBS Vila Fiori	Acompanhamento familiar	Acompanhamento a usuário do serviço, em parceria com a equipe técnica do equipamento referido.
UBS Vila Sábá	Acompanhamento familiar	Acompanhamento a usuário do serviço, em parceria com a equipe técnica do equipamento referido.
UBS Nova Esperança	Acompanhamento familiar	Acompanhamento a usuário do serviço, em parceria com a equipe técnica do equipamento referido.
Centro de Reabilitação em Saúde da APAE	Acompanhamento familiar	Acompanhamento a usuário do serviço, em parceria com a equipe técnica do equipamento referido.
Escola Especial de Educação Especial Estadual Sílvia Isasy Vasquez	Acompanhamento familiar	Acompanhamento a usuário do serviço, em parceria com a equipe técnica do equipamento referido.
Defensoria Pública	Acompanhamento familiar	Acompanhamento a usuário do serviço, em parceria com a equipe técnica do equipamento referido.
URBES	Acompanhamento familiar	Articulação para garantia de acesso ao transporte especial.
PEI- Programa Meu Emprego Inclusivo	Defesa e garantia de direitos	Parceria para empregabilidade para pessoas com deficiência.
SESC Sorocaba	Acompanhamento do usuário à serviços	Exploração territorial e acesso a serviços de lazer e bem estar

176
R

RESULTADOS ALCANÇADOS

Durante o mês de março, a equipe realizou o planejamento e desenvolvimento das atividades de forma conjunta e multidisciplinar, através de reuniões e encontros que promoveram tal organização e execução. Considerando as demandas levantadas sobre as situações de vulnerabilidade e risco que incidem sobre famílias e indivíduos assistidos. O grupo "Mercado de Trabalho" ocorreu neste mês para discutir sobre temáticas específicas como contextualização e dúvidas sobre a atuação no mercado de trabalho, esclarecimentos sobre a relação do BPC e ingresso em atividade remunerada. O grupo contou também com a parceria do Programa Meu Emprego Inclusivo, qual dispôs de uma técnica que realizou atendimentos individuais com os usuários para a construção de um perfil vocacional destes. Desta forma, mesmo com todas as fragilidades, focalização, e por vezes, ausência de políticas públicas para muitas demandas, ainda existem alguns projetos de governo que acontecem de forma potente, e com a intenção de representar interesses das pessoas para as quais estão destinados.

Outro aspecto importante neste mês, foi o acesso a novos espaços no território para transitar com os usuários, desenvolvendo atividades coletivas com integração à comunidade, trabalhando desta forma a pertença e sociabilidade através das oficinas executadas. Compreendendo que a garantia de direitos para pessoas com deficiência precisa e deve estar no território, o trabalho desenvolvido tem alcançado resultados importantes como a de obter essa garantia não apenas através de aspectos físicos dos espaços, mas também, na mobilização de acessos que garanta que este usuário esteja para além de fisicamente nesses lugares, como em âmbitos atitudinais, comunicacionais e entre outras formas de inclusão que garanta seu pertencimento de modo integral.

Também, foi iniciado o planejamento das atividades do Programa de Autogestão Autodefensoria e Família, qual a equipe se organizou para estudos e estruturação das ações durante o ano de 2022, bem como formação da equipe gestora do programa. Em relação ao grupo de idosos foram realizadas articulações com a chácara do idoso e com o Serviço Social do Comércio – SESC para a possibilidade de integração às atividades voltadas para o público em questão. Durante os encontros foi construído um calendário junto aos participantes para a organização dos cronogramas de ações a serem realizadas com eles, visto que algumas destas devem acontecer em ambiente externo. Observa-se a necessidade constante de articularmos espaços para que o público de pessoas idosas e com deficiência possam ocupar de acordo com seus interesses e necessidades singulares/coletivas. No Brasil, são raras as dissertações sobre o processo gerontológico da pessoa idosa em espaços restritivos. Possibilitando

importância dessas discussões e olhar humanizado, uma vez que há mesmo que limitante, um movimento de desinstitucionalização da pessoa idosa em espaços restritivos. Possibilitando uma maior apropriação dos seus interesses e necessidades singulares/coletivos. Dentre as ações executadas, a articulação com equipamentos públicos, como CRAS de referência das famílias atendidas, bem como as unidades de saúde, CAPS, programas do governo do estado, entre outras instituições, foi o que tornou possível um atendimento mais completo e direcionado com as necessidades das famílias. Vale salientar também que os serviços públicos

de Sorocaba se encontram bastante precarizados, com difícil contato com os equipamentos, equipes reduzidas, ações pontuais e limitadas, falta de recursos materiais e humanos para algumas atividades essenciais. É entendível que tal precarização é característica de gestões neoliberais, com interesses voltados para o aumento das privatizações e da responsabilização da sociedade civil para a garantia e acesso a direitos, limitando o fomento de políticas públicas.

Anderson do Nascimento Silva

RESPONSÁVEL PELA EXECUÇÃO DO SERVIÇO

Anderson do Nascimento Silva
CPF: 436.370.558-21
Coordenador Operacional
Setor de Assistência Social

[Assinatura]

TÉCNICA RESPONSÁVEL

PRESIDENTE VOLUNTÁRIO

Sorocaba, 13 de abril de 2022.

Michel Guimarães de Almeida
Assistente Social
CRESS: 64.184
1ª Região

1-16
185-11



A.P.A.E. Associação de Pais e Amigos dos Excepcionais de Sorocaba
 Fundada em 19/09/1967 - CNPJ:71.869.358/0001-01
 Rua Ubirajara, 528 - Vila Gabriel PABX: (15) 3219.2499
 CEP:18090-520 - Sorocaba - SP

apaesorocaba@apaesorocaba.org.br | www.apaesorocaba.org.br | Facebook: APAE Sorocaba

Organização:		Associação de Pais e Amigos dos Excepcionais de Sorocaba - APAE	
Serviço:		Serviço de Proteção Social Básica para Pessoa com Deficiência Intelectual e suas Famílias	
Mês:	3	MARÇO	31
Vagas Convencionalas:	120		Ano: 2022
Índice de Execução:	100,00%		Data: 31/03/2022
			Total 3720

	Nome	Idade	Bairro de Residência em Sorocaba	Forma de Acesso	Data Entrada	Data Saida	Dias de Permanência no Mês/Ref.
1	A. F. S	35	Laranjeiras	Demanda Espontânea	27/01/2016	s/ previsão	31
2	A. C. C	23	Brigadeiro Tobias	Apae Votorantim	01/01/2015	s/ previsão	31
3	A. P. A. de S	27	São Bento	Apae Agual SP	01/01/2015	s/ previsão	31
4	A. P. D. L. S	18	Sta Bárbara	Escola Municipal	01/01/2015	s/ previsão	31
5	A. da S. G	11	Helena	SUS	01/01/2015	s/ previsão	31
6	B. A. de A. P	24	São Bento	Melanie Klein	01/01/2015	s/ previsão	31
7	D. de O. N	18	Magnólias	Escola Estadual	01/01/2015	s/ previsão	31
8	E. S. B	60	Helena	Demanda Espontânea	01/01/2015	s/ previsão	31
9	E. da S. G	38	Hortencia	Demanda Espontânea	01/01/2015	s/ previsão	31
10	E. da C	59	Guaiba	Demanda Espontânea	01/01/2015	s/ previsão	31
11	F. Z	40	VI Odim	Sta Rita	01/01/2015	s/ previsão	31
12	F. L. de O	41	VI Fiore	Demanda Espontânea	01/01/2015	s/ previsão	31
13	H. C. A. da S	18	Itaguá	Escola Estadual	01/01/2015	s/ previsão	31
14	J. B	51	Julio de Mesq.	Demanda Espontânea	01/01/2015	s/ previsão	31
15	K. M. M	56	Hortencia	Demanda Espontânea	01/01/2015	s/ previsão	31
16	L. K. S dos S	18	Jd Califórnia	Apae Itariri	01/01/2015	s/ previsão	31
17	L. I. da S	40	Marcelo Augusto	Demanda Espontânea	01/01/2015	s/ previsão	31
18	M. R. M	13	Sto André	SUS	01/01/2015	s/ previsão	31

18

	42	Progresso	Sta Rita	01/01/2015	s/ previsão	31
20 M. T. da C			Demanda Espontânea	01/01/2015	s/ previsão	31
21 M. F. da S. dos S	38	Abaeté	Demanda Espontânea	01/01/2015	s/ previsão	31
22 M. E. C	27	N. Sorocaba	Sta Rita	01/01/2015	s/ previsão	31
23 R. L. dos S	22	Carvalho	Demanda Espontânea	01/01/2015	s/ previsão	31
24 R. S. das N	36	Jd Renascer	Escola Estadual	01/01/2015	s/ previsão	31
25 R. S	59	Laranjeiras	Escola Municipal	01/01/2015	s/ previsão	31
26 S. F. V	53	VI Lucy	Demanda Espontânea	01/01/2015	s/ previsão	31
27 S. P	19	VI Sabia	Demanda Espontânea	01/01/2015	s/ previsão	31
28 S. F	43	Aparecidinha	Escola Estadual	01/01/2015	s/ previsão	31
29 S. T. da S	45	Jd Moncayo	Escola Estadual	01/01/2015	s/ previsão	31
30 T. A. C	26	Minerário	Apae de Jales	01/01/2015	s/ previsão	31
31 T. S. P.	31	Jd Siriema	Escola Municipal	01/01/2015	s/ previsão	31
32 V. de C. S. S L	42	Pq Esmeralda	Escola Estadual	01/01/2015	s/ previsão	31
33 W. C. N. de O.	26	Vera Cruz	Demanda Espontânea	01/01/2015	s/ previsão	31
34 A. M. de O	33	Sta Cecilia	Escola Municipal	01/01/2015	s/ previsão	31
35 A. C. da S	22	São Bento	Demanda Espontânea	27/01/2016	s/ previsão	31
36 A. C. V. A	24	Hungares	Demanda Espontânea	27/01/2016	s/ previsão	31
37 A. de S. S	26	Res. Martins	Escola Estadual	27/01/2016	s/ previsão	31
38 A de O. C	23	Sto Amaro	Escola Estadual	27/01/2016	s/ previsão	31
39 A. F. da S	35	Jd Montreal	Escola Estadual	27/01/2016	s/ previsão	31
40 B. S. G	20	Laranjeiras	Demanda Espontânea	27/01/2016	s/ previsão	31
41 B. V. S. P	22	Sto André	Demanda Espontânea	27/01/2016	s/ previsão	31
42 C. H. M	25	Vitória Régia	Demanda Espontânea	27/01/2016	s/ previsão	31
43 D. C. dos S. R	23	Santana	Demanda Espontânea	27/01/2016	s/ previsão	31
44 D. R. de C	31	Montreal	Clave de Sol	27/01/2016	s/ previsão	31
45 D. F. R	33	Casa Branca	Demanda Espontânea	27/01/2016	s/ previsão	31
46 E. de S. N	35	Herbert de Souza	Demanda Espontânea	27/01/2016	s/ previsão	31
47 E. F. L	24	Sta Cláudia	Demanda Espontânea	27/01/2016	s/ previsão	31
48 E. G. S	20	Lopes de Oliveira	Apae Registro	27/01/2016	s/ previsão	31
49 E. C. K	25	Nilton Torres	Escola Municipal	27/01/2016	s/ previsão	31
50 F. S. L	44	Jd Real	Escola Municipal	27/01/2016	s/ previsão	31
51 F. A. da S. G	32	Laranjeiras	Escola Estadual	27/01/2016	s/ previsão	31
52 E. M. M	50	Sta Monica	Escola Municipal	27/01/2016	s/ previsão	31
53 G. H. S	19	Vila Hortência	Demanda Espontânea	01/11/2018	s/ previsão	31
54 G. V. da M	27	Jd Califórnia	Escola Municipal	27/01/2016	s/ previsão	31
55 G. R. A. B	21	Julio de Mesq.	Escola Estadual	27/01/2016	s/ previsão	31
		Piratininga	Escola Particular	27/01/2016	s/ previsão	31

		25	São Bento	Demanda Espontânea	27/01/2016	s/ previsão	31
57	G. A. M. da S		N. Esperança	Demanda Espontânea	27/01/2016	s/ previsão	31
58	J. N. B. C	15	Jd Marfi	SUS	27/01/2016	s/ previsão	31
59	J. A. dos P	23	Ipanema do Meio	Escola Municipal	27/01/2016	s/ previsão	31
60	J. J. de O	25	Centro	Melanie Klein	27/01/2016	s/ previsão	31
61	J. P. da S. M	19	Sorocaba Park	Clave de Sol	27/01/2016	s/ previsão	31
62	J. E. F. da S	30	Brasilândia	Escola Estadual	27/01/2016	s/ previsão	31
63	K. T. P	21	Julio de Mesq.	Sesi	27/01/2016	s/ previsão	31
64	L. A. A.	30	Jd Itapuã	Demanda Espontânea	27/01/2016	s/ previsão	31
65	L. R. C. D.	29	Vi Formosa	Demanda Espontânea	27/01/2016	s/ previsão	31
66	L. B. R. S	21	Vitoria Régia	Escola Municipal	27/01/2016	s/ previsão	31
67	L. C. do A	21	Vi Sabiá	Escola Municipal	27/01/2016	s/ previsão	31
68	L. H. F	26	Sta Cecília	Escola Municipal	27/01/2016	s/ previsão	31
69	L. F. A	26	H. de Campos	Escola Municipal	27/01/2016	s/ previsão	31
70	L. F. R. da S	29	Jardini	Escola Municipal	27/01/2016	s/ previsão	31
71	M. M. V. da S	28	Sta Cecília	Demanda Espontânea	27/01/2016	s/ previsão	31
72	M. C. E	21	Casa Branca	Escola Municipal	27/01/2016	s/ previsão	31
73	M. S. da P	23	Vitoria Régia	Escola Municipal	27/01/2016	s/ previsão	31
74	O. G. de O. J	32	Ameida	Escola Municipal	27/01/2016	s/ previsão	31
75	P. K. da R	33	Casa Branca	Apae Araçoiaba	27/01/2016	s/ previsão	31
76	R. A. C. dos S	30	Guilherme	Escola Municipal	27/01/2016	s/ previsão	31
77	R. F. M	23	Js. Carvalho	Demanda Espontânea	27/01/2016	s/ previsão	31
78	R. C. D	35	Vi Fiore	Escola Municipal	27/01/2016	s/ previsão	31
79	T. C. dos S	26	São Paulo	Demanda Espontânea	27/01/2016	s/ previsão	31
80	V. L. N. L. de O	30	Sta Cecília	Sta Rita	27/01/2016	s/ previsão	31
81	M. A. C. M	42	Central Park	Apae Votorantim	27/01/2016	s/ previsão	31
82	A. B. da S	39	Retiro São João	Demanda Espontânea	01/03/2016	s/ previsão	31
83	F. B. dos R	41	Vila Haro	Demanda Espontânea	01/04/2016	s/ previsão	31
84	G. de A. C. G	36	Jd. São Conrado	Proex	01/04/2016	s/ previsão	31
85	L. dos S.	10	Ipiranga	Demanda Espontânea	01/04/2016	s/ previsão	31
86	D. C. de L. B	6	Aparecida	Apae São Paulo	01/05/2016	s/ previsão	31
87	I. P. D	8	Jd. Imperatriz	Demanda Espontânea	01/07/2016	s/ previsão	31
88	M. L. de A. S	11	Caguaçu	Demanda Espontânea	01/07/2016	s/ previsão	31
89	S. C. S. da S	10	George Oetterer	SUS	01/08/2016	s/ previsão	31
90	F. S. de O	31	Jd. São Guilherme	SUS	01/08/2016	s/ previsão	31
91	B. S.V	20	Ulysses Guimarães	Demanda Espontânea	01/11/2016	s/ previsão	31
92	R. R. de F	27	Jd. dos Estados	Estado SP	01/12/2016	s/ previsão	31
				Demanda Espontânea	02/01/2017	s/ previsão	31

93	A. G. S		31	Nova esperança	Demanda Espontanea	01/01/2018	S/ previsão	31
94	C. E. A	Vila Barcelona	1	Vila Barcelona	Creche M.L. J. Claro	01/01/2018	S/ previsão	31
95	G. M. A. da S	Jardim Refugio	28	Jardim Refugio	Defensoria Publica	01/01/2018	S/ previsão	31
96	J. B. dos S	Brigadeiro Tobias	32	Brigadeiro Tobias	CRAS Brigadeiro Tobias	01/01/2018	s/ previsão	31
97	R. S	Habiteto	9	Habiteto	UBS	01/11/2018	s/ previsão	31
98	C. A. M. de O	Aparecidinha	19	Aparecidinha	Demanda Espontanea	01/11/2018	s/ previsão	31
99	F. A. O. da S	Jd Santa Catarina	33	Jd Santa Catarina	Defensoria Publica	01/11/2018	s/ previsão	31
100	F. de L. S	Cajuru	27	Cajuru	Defensoria Publica	01/11/2018	s/ previsão	31
101	J. V. S. da C	Prestes de Barros	22	Prestes de Barros	APAE Taguaricetuba	01/11/2018	s/ previsão	31
102	Y. H. F. L	Jd Iguatemi	19	Jd Iguatemi	Demanda Espontanea	01/11/2018	s/ previsão	31
103	M. V. A. da S	Jd São Guilherme	5	Jd São Guilherme	UBS	01/11/2018	s/ previsão	31
104	J. G. T. C	Jd Santo Amaro	11	Jd Santo Amaro	UBS	19/01/2019	s/ previsão	31
105	A. B. da S	JD santa Esmeralda	4	JD santa Esmeralda	UBS	01/04/2019	s/ previsão	31
106	T. M. O	Jd Renascer	29	Jd Renascer	Defensoria Publica	01/07/2019	s/ previsão	31
107	J. L	Vitoria Régia	35	Vitoria Régia	CRAS Vitoria Regia	01/08/2019	s/ previsão	31
108	B. D. C	Wanel Ville	2	Wanel Ville	UBS	25/09/2019	s/ previsão	31
109	J. C. de S.	Pq Vitoria Regia	25	Pq Vitoria Regia	CRAS Vitoria Regia	25/09/2019	s/ previsão	31
110	A. V. M. S	Jd. Nilton Torres	11	Jd. Nilton Torres	UBS	06/01/2020	s/ previsão	31
111	G. M. S. de M.	Jd. Renascer	15	Jd. Renascer	UBS	01/02/2020	s/ previsão	31
112	L. R. A. M.	Vila Hortência	1	Vila Hortência	SUS	01/02/2021	s/ previsão	31
113	D. de O. C.	Jd. Maria Antonia Prado	28	Jd. Maria Antonia Prado	DE	01/02/2021	s/ previsão	31
114	L. G. dos S. C.	Ynhaiba	13	Ynhaiba	SUS	01/02/2021	s/ previsão	31
115	K. V. da S.	Central Park	10	Central Park	UBS	01/02/2021	s/ previsão	31
116	A. L. da S. S	Habiteto	10	Habiteto	SUS	01/05/2021	s/ previsão	31

B

11/19. L. R	12	Central Park	SUS	01/06/2021	s/ previsão	31
118 P. H. dos S	19	Ipiranga	SUS	01/09/2021	s/ previsão	31
119 J. L. B. de S	32	Wanel Ville	Diretoria de Ensino	01/12/2021	s/ previsão	31
120 T. Dos S. R	35	PQ ESMERALDA	CRAS Ipiranga	01/03/2022	s/ previsão	31
Total						3720

Sorocaba, 13 de abril de 2022.



Responsável Legal da Organização



Coordenador Responsável

Anderson do Nascimento Silva
 CPF: 436.370.558-21
 Coordenador Operacional
 Setor de Assistência Social

1100



PREFEITURA MUNICIPAL DE SOROCABA

SECRETARIA DA CIDADANIA

Rua Santa Cruz n. 116 - Bairro Centro - Sorocaba - SP

Fone: (15) 3212-6900 - e-mail: siacconvenios@sorocaba.sp.gov.br

183
R

ASSOCIAÇÃO DE PAIS E AMIGOS DOS EXCEPCIONAIS DE SOROCABA - PROTEÇÃO SOCIAL BÁSICA (P.A. 2017/21608)

PERÍODO - MARÇO/ DIAS	31
VAGAS CONTRATADAS	120
VAGAS EXECUTADAS	120
BASE DE CÁLCULO DO ÍNDICE CONTRATADO (VAGAS CONTRATADAS x DIAS DO MÊS)	3720
BASE DE CÁLCULO DO ÍNDICE EXECUTADO (VAGAS EXECUTADAS x DIAS DO MÊS)	3720
ÍNDICE DE EXECUÇÃO (%)	100,00%

ATIVIDADE CONFORME PLANO DE TRABALHO	META FATURADA	META ATINGIDA	% ATINGIDO
Oficina Criativa	não consta no plano	85	OK
Nucleação com famílias	não consta no plano	72	OK
Artesanato	não consta no plano	85	OK
Lançando sementes	não consta no plano	17	OK
Cozinha experimental - aproveitamento de alimentos	não consta no plano	85	OK
Ética e Cidadania	não consta no plano	19	OK
Esporte, cultura e lazer	não consta no plano	85	OK
Roda de Direitos	não consta no plano	17	OK

Em decorrência do estado de emergência na saúde pública no município de Sorocaba, devido a pandemia coronavírus, as atividades grupais e visitas domiciliares foram suspensas a partir do dia 23 de Março/2020 e as ações foram adaptadas, devido ao público estar inserido no grupo de risco.

As atividades na Organização estão acontecendo conforme Plano de trabalho e plano de ação frente ao COVID-19, com as devidas adaptações as atividades.

Aparei o relatório acima, o qual aferi o cumprimento integral das atividades do plano de trabalho após análise do RMA

Sorocaba, 29 de Abril de 2022.

Alexandre Pereira Nicácio Martins
Seção de Regulação



PARECER CONCLUSIVO – PRESTAÇÃO DE CONTAS PARCIAL

Sorocaba 29/04/2022

Organização:	Associação de Pais e Amigos dos Excepcionais de Sorocaba – APAE				
Serviço:	Serviço de Proteção Social Básica para pessoas com deficiência intelectual e suas famílias				
Competência:	Março de 2022				
Vagas conveniadas	120	Total de pessoas atendidas	120	Índice de ocupação das vagas	100,00%

Em análise da prestação de contas parcial em epígrafe, foram analisados os relatórios mensais de atendidos e de atividades. Em decorrência do estado de emergência na saúde pública no município de Sorocaba, devido a Pandemia, as atividades grupais e presenciais foram suspensas a partir do dia 23 de Março/2020 e as ações foram adaptadas, devido ao público estar inserido no grupo de risco. Os atendimentos aconteceram de forma presencial e remota.

Com relação ao monitoramento, a organização atende as expectativas com relação as condições técnicas e operacionais para a execução do objeto e atingimento da meta proposta no instrumento de parceria. Houve o cumprimento da prestação do serviço de acordo com as atividades/serviços propostos no Plano de trabalho e plano de Ação frente ao COVID-19.

Em conclusão dessa, há possibilidade de aprovação, na extensão analisada, do serviço realizado.

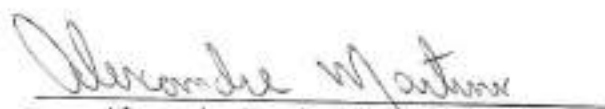
Alexandre Pereira Nicácio Martins
Seção de Regulação