

A.P.A.E. Associação de Pais e Amigos dos Excepcionais de Sorocaba
 Fundada em 19/09/1967 - CNPJ: 71.869.358/0001-01
 Rua Ubirajara, 528 - Vila Gabriel PABX: (15) 3219.2499
 CEP: 18090-520 - Sorocaba - SP

apaesorocaba@apaesorocaba.org.br | www.apaesorocaba.org.br | Facebook: APAE Sorocaba
 RELATÓRIO MENSAL DE ATIVIDADES SOCIOASSISTENCIAIS EM PERÍODO DA PANDEMIA DO COVID-19

Entidade: Associação de Pais e Amigos dos Excepcionais de Sorocaba - APAE
 Tipo do Serviço: Serviço de Proteção Social Básica para Pessoa com Deficiência Intelectual e suas Famílias
 Mês/Ano: Agosto/2021

ATIVIDADES

INDIVIDUAL/GRUPAL OU FAMILIAR	Nº DE PARTICIPANTES	DESCRIÇÃO DAS ATIVIDADES/TEMAS	NOME E CARGO DO PROFISSIONAL RESPONSÁVEL
Estabelecendo novas conexões	120	<p>Em menor escala, as vídeo chamadas se mantêm, principalmente as ligações que acontecem em grupos e que durante a pandemia se fortaleceram atribuindo sentido a tal modo que alguns destes apresentaram a aderência de outros usuários que se interessam pelo tema e também a evasão daqueles que julgaram aptos a finalizar sua permanência e se apropriaram de outros espaços remotos que ofertamos e construímos junto a eles. Desta forma, os grupos têm demonstrado grande potência a existir de forma fixa de acordo com a demanda de alguns usuários, que podem transitar e interagir a partir de seus interesses.</p> <p>Conviver é algo que faz parte do nosso cotidiano, estar entre pessoas/grupos e poder trocar experiências e vivências é necessário para o desenvolvimento humano, além de sustentar o sentido da nossa existência. Por conta da pandemia de COVID-19 foi necessário encontrar novas estratégias para esse convívio, no entanto hoje com 1 ano e 5 meses de pandemia, algumas dessas práticas deixaram de fazer sentido trazendo para discussão a potencialidade do encontro presencial, da conversa fora das telas, da influência do ambiente e do espaço sobre as pessoas. No mês de agosto foi possível realizar de forma pontual alguns encontros presenciais pontuais dos grupos de mercado de trabalho e chá da tarde.</p> <p>Um novo espaço de conexão virtual que tem se fortalecido e demonstrado resultados é o grupo de Whatsapp que faz extensão do trabalho realizado com as famílias em nossa horta, criado para troca de experiências de cultivo e cuidados de plantas. Este tem sido um espaço de escuta importante não apenas para os atendidos do SCFV, mas também para as famílias que identificam nele a possibilidade de elaboração e a busca por estratégias para passar por este momento pandêmico.</p>	Orientadoras Sociais, Cuidadoras e Equipe Técnica

Handwritten signature

Handwritten initials

Handwritten initials

<p>Nucleação com Famílias</p>	<p>87</p>	<p>Neste mês, os atendimentos tiveram o objetivo de acolhimento dos usuários e familiares em relação as demandas apresentadas. As orientações realizadas estiveram relacionadas à segurança alimentar (dispensação de cesta básica e orientação sobre o atendimento do CRAS), ao acesso aos serviços de saúde e ao processo de vacinação contra COVID-19, suporte às famílias diante da alteração da dinâmica familiar e impactos na saúde mental, escuta e mediação dos usuários em situação de conflitos, orientações sobre o retorno dos usuários ao Centro de Convivência e às atividades escolares, ênfase nas recomendações em relação aos protocolos de prevenção ao COVID-19 devido ao retorno citado, articulação com os serviços da rede intersetorial para acompanhamento conjunto de usuários e familiares. Algumas visitas domiciliares foram realizadas com objetivo de compreender aspectos do cotidiano que não conseguimos identificar nos atendimentos dentro da instituição, mapear os vínculos territoriais bem como se aproximar dessas realidades, solicitação de inclusão em residência terapêutica diante de situação de risco social e solicitação de acompanhamento terapêutico pela Defensoria Pública.</p> <p>No dia 11 de agosto iniciaram dois novos técnicos que passaram a compor a equipe, um Assistente Social e uma Terapeuta Ocupacional. Durante o mês estiveram empenhados em estudar os casos junto à equipe técnica, bem como realizar o primeiro contato com as famílias e intervenções em demandas emergentes deste período. Também se apropriaram das atividades do cotidiano do centro de convivência e a integração junto à equipe do setor.</p> <p>Em Agosto começaram a surgir também demandas relacionadas à inclusão da pessoa com deficiência no Mercado de Trabalho, considerando a abertura da quarentena e também às demissões ocorridas durante o período da pandemia.</p>	<p>Equipe Técnica</p>
<p>Mídias e materiais para comunicação alternativa</p>	<p>Não se aplica</p>	<p>No mês de agosto temos a chegada da Semana Nacional da Pessoa com Deficiência intelectual e Múltipla, algumas atividades carregaram este tema como plano de fundo, o que contou também com uma intervenção que ocorreu nas mediações da APAE Sorocaba, esta ação possibilitou a produção de um vídeo que pode alcançar ainda mais pessoas em nossas redes sociais. Também, no mês de agosto, aconteceu a participação de nossos usuários na produção de um vídeo produzido para divulgar e engajar a participação da população e Organizações da Sociedade Civil para a X Conferência Municipal de Assistência Social, este material foi parte de uma corrente entre organizações em que cada organização desafiava a outra a participar desta construção coletiva. Este material foi divulgado nas redes sociais do CMAS- Conselho Municipal de Assistência Social.</p>	<p>Equipe SUAS da APAE Sorocaba</p>

Handwritten initials and a circled 'B'.

Handwritten 'H02'.

<p>Reviravolta</p>	<p>35</p>	<p>As atividades presenciais no mês de agosto tiveram como tema norteador o folclore brasileiro. Com o objetivo de explorar nossa cultura a partir do imaginário popular e narrativas trazidas pelos usuários, utilizando da oralidade para o resgate histórico, identificando de qual forma e em qual momento as histórias populares se tornaram significativas para aquele indivíduo, no empenho de aproximar a identidades que dizem respeito a povos e coletivos foram importantes ligações para o fortalecimento da ideia de pertencimento.</p> <p>Também foi trabalhado em oficina ações e discussões sobre a Semana Nacional da Pessoa com Deficiência Intelectual e Múltipla que em 2021 teve como tema norteador para a FEAPAES- Federação das APAEs do Estado de São Paulo "É tempo de transformar conhecimento em ação". No trabalho em consonância com a Federação o conteúdo proposto foi trabalhado em formato de bate-papo, proporcionando espaços de reflexão sobre os direitos da Pessoa com Deficiência. Foi incluído a este tema as Paralimpiadas, programação inclusiva das Olimpíadas 2020 . A Agente Social e a recreadora, que passou a compor a equipe neste mês, propuseram jogos adaptados e sua contextualização histórica, o que provocou reflexões a respeito da importância do evento para a visibilidade e garantia de direitos da pessoa com deficiência. Ao finalizar estas atividades os usuários realizaram uma intervenção urbana nas mediações da instituição chamada "Galeria Andante" com obras produzidas por eles a fim de manifestar a reivindicação por seus direitos.</p>	<p>Orientadores e Cuidadores</p>
--------------------	-----------	---	----------------------------------

[Handwritten signature]

[Handwritten initials/signature]

ARTICULAÇÃO COM A REDE SOCIOASSISTENCIAL E OUTRAS POLÍTICAS		
NOME DA ORGANIZAÇÃO	MOTIVO	CONCLUSÃO DA ARTICULAÇÃO
SEHAB	Defesa e garantia de direitos	Acompanhamento a usuário do serviço, em parceria com a equipe técnica do equipamento referido.
SEDU	Defesa e garantia de direitos	Acompanhamento a usuário do serviço, em parceria com a equipe técnica do equipamento referido.
SIAS	Defesa e garantia de direitos	Parceria com o projeto Geração Futuro para inserção da pessoa com deficiência no mercado de trabalho.
SES	Defesa e garantia de direitos	Acompanhamento a usuário do serviço, em parceria com a equipe técnica do equipamento referido.
CRAS João Romão	Acompanhamento familiar	Acompanhamento a usuário do serviço, em parceria com a equipe técnica do equipamento referido.
CRAS Laranjeiras	Acompanhamento familiar	Acompanhamento a usuário do serviço, em parceria com a equipe técnica do equipamento referido.
CRI	Acompanhamento familiar	Acompanhamento a usuário do serviço, em parceria com a equipe técnica do equipamento referido.
CRAS São Bento	Acompanhamento familiar	Acompanhamento a usuário do serviço, em parceria com a equipe técnica do equipamento referido.
UBS Nova Esperança	Acompanhamento familiar	Acompanhamento a usuário do serviço, em parceria com a equipe técnica do equipamento referido.
UBS Cajuru	Acompanhamento familiar	Acompanhamento a usuário do serviço, em parceria com a equipe técnica do equipamento referido.

MA

k

9

464

CAPS Arte do Encontro	Acompanhamento familiar	Acompanhamento a usuário do serviço, em parceria com a equipe técnica do equipamento referido.
CAPS Viver em Liberdade	Acompanhamento familiar	Acompanhamento a usuário do serviço, em parceria com a equipe técnica do equipamento referido.
Centro de Reabilitação em Saúde da APAE	Acompanhamento familiar	Acompanhamento a usuário do serviço, em parceria com a equipe técnica do equipamento referido.
Escola Municipal Milton Leite	Acompanhamento familiar	Acompanhamento a usuário do serviço, em parceria com a equipe técnica do equipamento referido.
Escola Especial de Educação Especial Estadual Sílvia Isasy Vasquez	Acompanhamento familiar	Acompanhamento a usuário do serviço, em parceria com a equipe técnica do equipamento referido.
URBES	Defesa e garantia de direitos	Acompanhamento a usuário do serviço, em parceria com a equipe do equipamento referido.
Ministério Público	Defesa e garantia de direitos	Capacitação e aprimoramento do serviço e atendimento técnico.
Defensoria Pública	Defesa e garantia de direitos	Acompanhamento a usuário do serviço, em parceria com a equipe técnica do equipamento referido.

[Handwritten signature]

[Handwritten mark]

[Handwritten mark]

[Handwritten mark]

RESULTADOS ALCANÇADOS

No mês de agosto foram acrescidos 18 novos usuários que demonstraram demandas importantes para o retorno gradativo ao SCFV. Portanto, com as atividades presenciais acontecendo com maior número de participantes, deu-se continuidade na conscientização, prevenção e proteção contra o contágio pelo COVID19, com as famílias e usuários, através de contatos telefônicos, chamadas de vídeo, mensagens de textos e direcionamentos presenciais aos usuários; mediados pelas referências técnicas orientadoras sociais e cuidadoras. Com este aumento, o acolhimento e escuta ativa foram instrumentos imprescindíveis nos atendimentos, bem como o olhar técnico para compreensão das demandas apresentadas, construção de vínculo e mediação das relações que acontecem dentro da instituição e fora dela.

Frente aos impactos socioeconômicos da pandemia, realizamos algumas reflexões com o Centro de Reabilitação em Saúde e a EEE Silvia Isasy Vasquez da APAE Sorocaba para alinhamento de estratégias, bem como articulações com os serviços da rede de saúde, assistência e educação. Realizamos momentos de reflexão sobre o olhar fragmentado aos indivíduos, processos de envelhecimento e educação inclusiva. Os processos de mediação entre Estado e demandas apontadas pela população se fazem necessárias no serviço, e precisam ser feitos com atenção para evitar a perpetuação de um olhar setorializado e individual com as famílias, olhando esses reflexos como processos coletivos. Para isso, foram realizadas articulações com a rede socioassistencial e Residências Terapêuticas do município, visando aproximação com equipamentos e discussão de casos referenciados.

No mês referido, demos continuidade às atividades do Projeto Ampliações através da Emenda Parlamentar TERMO DE COLABORAÇÃO/FOMENTO N° (DE ORIGEM): 44.526/2019 que nos permitiram ampliar o serviço de proteção social diretamente nos territórios, visando fortalecer suas dimensões identitárias, culturais, de pertencimento, de autonomia e cidadania, alcançando patamares de participação e protagonismo desta população, favorecendo a melhoria da qualidade de vida dos usuários e seus familiares e/ou cuidadores.

A equipe mantém a regularidade de formações para capacitação dos profissionais. Em agosto abordamos a temática de saúde mental "Processos Antimanicomiais" e sobre o envelhecer para então, fazer a construção de ações com os nossos usuários e suas famílias.

Participamos junto aos usuários da X Conferência Municipal de Assistência Social de Sorocaba, no exercício da autonomia e participação ativa na construção democrática de políticas públicas.

Sorocaba, 08 de setembro de 2021.



RESPONSÁVEL PELA EXECUÇÃO DO SERVIÇO

Anderson do Nascimento Silva
CPF 436 370 558-21
Coordenador Operacional
Setor de Assistência Social



TECNICA RESPONSÁVEL

Michel Guimarães de Almeida
Assistente Social
GRESS: 64.184
9ª Região

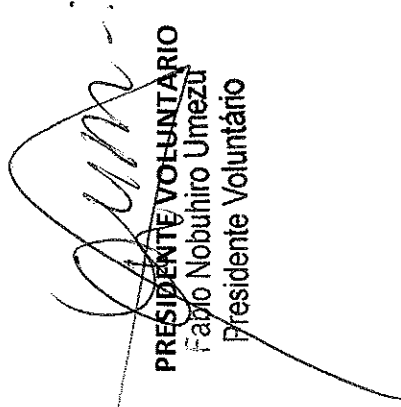

PRESIDENTE VOLUNTÁRIO

Fabio Nobuhiro Umezaki
Presidente Voluntário

426

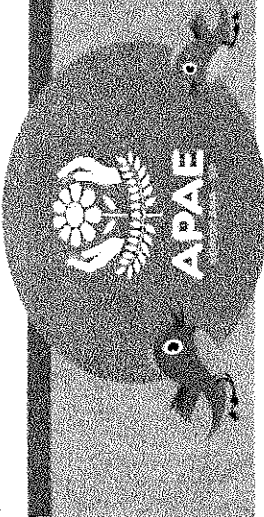

A.P.A.E. Associação de Pais e Amigos dos Excepcionais de Sorocaba
 Fundada em 19/09/1967 - CNPJ: 71.869.358/0001-01
 Rua Ubirajara, 528 - Vila Gabriel PABX: (15) 3219.2499
 CEP: 18090-520 - Sorocaba - SP

apaesorocaba@apaesorocaba.org.br | www.apaesorocaba.org.br | Facebook: APAE Sorocaba

Organização:		Associação de Pais e Amigos dos Excepcionais de Sorocaba - APAE	
Serviço:	Serviço de Proteção Social Básica para Pessoa com Deficiência Intelectual e suas Famílias		
Mês:	8 AGOSTO	Ano:	2021
Vagas Conveniadas:	120	Data:	31/08/2021
Índice de Execução:	100,00%	Total	3720

Nome	Idade	Bairro de Residência em Sorocaba	Forma de Acesso	Data Entrada	Data Saída	Dias de Permanência no Mês/Ref.
1 A. F. S	35	Laranjeiras	Demanda Espontânea	27/01/2016	s/ previsão	31
2 A. C. C	23	Brigadeiro Tobias	Apae Votorantim	01/01/2015	s/ previsão	31
3 A.P. A. de S	27	São Bento	Apae Aguai SP	01/01/2015	s/ previsão	31
4 A. P. D. L. S	18	Sta Bárbara	Escola Municipal	01/01/2015	s/ previsão	31
5 A. da S. G	11	Helena	SUS	01/01/2015	s/ previsão	31
6 B. A. de A. P	24	São Bento	Melanie Klein	01/01/2015	s/ previsão	31
7 D. de O. N	18	Magnólias	Escola Estadual	01/01/2015	s/ previsão	31
8 E. S. B	60	Helena	Demanda Espontânea	01/01/2015	s/ previsão	31
9 E. da S. G	38	Hortencia	Demanda Espontânea	01/01/2015	s/ previsão	31
10 E. da C	59	Guaíba	Demanda Espontânea	01/01/2015	s/ previsão	31
11 F. Z	40	VI Odrim	Sta Rita	01/01/2015	s/ previsão	31
12 F. L. de O	41	VI Fiore	Demanda Espontânea	01/01/2015	s/ previsão	31
13 H. C. A. da S	18	Itanguá	Escola Estadual	01/01/2015	s/ previsão	31
14 J. B	51	Julio de Mesq.	Demanda Espontânea	01/01/2015	s/ previsão	31
15 K. M. M	56	Hortencia	Demanda Espontânea	01/01/2015	s/ previsão	31
16 L. K. S dos S	18	Jd Califórnia	Apae Itariri	01/01/2015	s/ previsão	31
17 L. I. da S	40	Marcelo Augusto	Demanda Espontânea	01/01/2015	s/ previsão	31

Handwritten initials and marks on the right side of the page, including a signature and the number '168'.

18	M. R. M	13	Sto André	SUS	01/01/2015	s/ previsão	31
19	M. A. F. A		Progresso	Sto André	01/01/2015	s/ previsão	31
20	M. T. da C	24	Abate	Demanda Espontânea	01/01/2015	s/ previsão	31
21	M. F. da S. dos S	38	N. Sorocaba	Sto Rita	01/01/2015	s/ previsão	31
22	M. E. C	27	Carvalho	Demanda Espontânea	01/01/2015	s/ previsão	31
23	N. D. da S	28	Ipanema Vile	Demanda Espontânea	01/01/2015	s/ previsão	31
24	R. L. dos S	22	Jd Renascer	Escola Estadual	01/01/2015	s/ previsão	31
25	R. S. das N	36	Laranjeiras	Escola Municipal	01/01/2015	s/ previsão	31
26	R. S	59	VI Lucy	Demanda Espontânea	01/01/2015	s/ previsão	31
27	S. F. V	53	VI Sabiá	Demanda Espontânea	01/01/2015	s/ previsão	31
28	S. P	19	Aparecidinha	Escola Estadual	01/01/2015	s/ previsão	31
29	S. F	43	Jd Moncayo	Escola Estadual	01/01/2015	s/ previsão	31
30	S. T. da S	45	Minerão	Apae de Jales	01/01/2015	s/ previsão	31
31	T. A. C	26	Jd Siriema	Escola Municipal	01/01/2015	s/ previsão	31
32	T. S. P.	31	Pq Esmeralda	Escola Estadual	01/01/2015	s/ previsão	31
33	V. de C. S.s L	42	Vera Cruz	Demanda Espontânea	01/01/2015	s/ previsão	31
34	W. C. N. de O.	26	Sto Cecilia	Escola Municipal	01/01/2015	s/ previsão	31
35	A. M. de O	33	São Bento	Demanda Espontânea	27/01/2016	s/ previsão	31
36	A. C. da S	22	Hungares	Demanda Espontânea	27/01/2016	s/ previsão	31
37	A. C. V. A	24	Res. Martins	Escola Estadual	27/01/2016	s/ previsão	31
38	A. de S. S	26	Sto Amaro	Escola Estadual	27/01/2016	s/ previsão	31
39	A de O. C	23	Jd Montreal	Escola Estadual	27/01/2016	s/ previsão	31
40	A. F. da S	35	Laranjeiras	Demanda Espontânea	27/01/2016	s/ previsão	31
41	A. C. de A	25	Sorocaba Park	Demanda Espontânea	27/01/2016	s/ previsão	31
42	B. S. G	20	Sto André	Demanda Espontânea	27/01/2016	s/ previsão	31
43	B. V. S. P	22	Vitória Régia	Demanda Espontânea	27/01/2016	s/ previsão	31
44	C. H. M	25	Santana	Demanda Espontânea	27/01/2016	s/ previsão	31
45	D. C. dos S. R	23	Montreal	Clave de Sol	27/01/2016	s/ previsão	31
46	D. R. de C	31	Casa Branca	Demanda Espontânea	27/01/2016	s/ previsão	31
47	D. F. R	33	Herbert de Souza	Demanda Espontânea	27/01/2016	s/ previsão	31
48	E. de S. N	35	Sto Cláudia	Demanda Espontânea	27/01/2016	s/ previsão	31
49	E. F. L	24	Lopes de Oliveira	Apae Registro	27/01/2016	s/ previsão	31
50	E. G. S	20	Nilton Torres	Escola Municipal	27/01/2016	s/ previsão	31
51	E. C. K	25	Jd Real	Escola Municipal	27/01/2016	s/ previsão	31
52	F. S. L	44	Laranjeiras	Escola Estadual	27/01/2016	s/ previsão	31

53	F. A. da S. G	32	Sta Monica	Escola Municipal	27/01/2016	s/ previsão	31
54	E. M. M	30	Vila Hortência	Demanda Espontânea	01/11/2018	s/ previsão	31
55	G. H. S	19	Jd California	Escola Municipal	27/01/2016	s/ previsão	31
56	G. V. da M	27	Julio de Mesq.	Escola Estadual	27/01/2016	s/ previsão	31
57	G. R. A. B	21	Piratininga	Escola Particular	27/01/2016	s/ previsão	31
58	G. de O. D. J	25	São Bento	Demanda Espontânea	27/01/2016	s/ previsão	31
59	G. A. M. da S	19	N. Esperança	Demanda Espontânea	27/01/2016	s/ previsão	31
60	I. N. B. C	15	Jd Marli	SUS	27/01/2016	s/ previsão	31
61	J. A. dos P	23	Ipanema do Meio	Escola Municipal	27/01/2016	s/ previsão	31
62	J. J. de O	25	Centro	Melanie Klein	27/01/2016	s/ previsão	31
63	J. P. da S. M	19	Sorocaba Park	Clave de Sol	27/01/2016	s/ previsão	31
64	J. E. F. da S	30	Brasiliandia	Escola Estadual	27/01/2016	s/ previsão	31
65	K. T. P	21	Julio de Mesq.	Sesi	27/01/2016	s/ previsão	31
66	L. A. A.	30	Jd Itapuã	Demanda Espontânea	27/01/2016	s/ previsão	31
67	L. R. C. D.	29	VI Formosa	Demanda Espontânea	27/01/2016	s/ previsão	31
68	L. B. R. S	21	Vitoria Régia	Escola Municipal	27/01/2016	s/ previsão	31
69	L. C. do A	21	VI Sabiá	Escola Municipal	27/01/2016	s/ previsão	31
70	L. H. F	26	Sta Cláudia	Escola Municipal	27/01/2016	s/ previsão	31
71	L. F. A	26	H. de Campos	Escola Municipal	27/01/2016	s/ previsão	31
72	L. F. R. da S	29	Jardini	Escola Municipal	27/01/2016	s/ previsão	31
73	M. M. V. da S	28	Sta Cecília	Demanda Espontânea	27/01/2016	s/ previsão	31
74	M. C. E	21	Casa Branca	Escola Municipal	27/01/2016	s/ previsão	31
75	M. S. da P	23	Vitória Régia	Escola Municipal	27/01/2016	s/ previsão	31
76	O. G. de O. J	32	Almeida	Apae Araçoiaba	27/01/2016	s/ previsão	31
77	P. K. da R	33	Casa Branca	Escola Municipal	27/01/2016	s/ previsão	31
78	R. A. C. dos S	30	Guilherme	Demanda Espontânea	27/01/2016	s/ previsão	31
79	R. F. M	23	Js. Carvalho	Escola Municipal	27/01/2016	s/ previsão	31
80	R. C. D	35	VI Fiore	Demanda Espontânea	27/01/2016	s/ previsão	31
81	T. C. dos S	26	São Paulo	Sta Rita	27/01/2016	s/ previsão	31
82	V. L. N. L. de O	30	Sta Cecília	Apae Votorantim	27/01/2016	s/ previsão	31
83	M. A. C. M	42	Central Park	Demanda Espontânea	01/03/2016	s/ previsão	31
84	A. B. da S	39	Retiro São João	Demanda Espontânea	01/04/2016	s/ previsão	31
85	F. B. dos R	41	Vila Haro	Proex	01/04/2016	s/ previsão	31
86	G. de A. C. G	36	Jd. São Conrado	Demanda Espontânea	01/04/2016	s/ previsão	31
87	L. dos S.	10	Ipiranga	Apae São Paulo	01/05/2016	s/ previsão	31

1169

M

88	D. C. de L. B		6	Aparecidinha	Demanda Espontânea	01/07/2016	s/ previsão	31
89	I. P. D		6	Jd. Imperatriz	Demanda Espontânea	01/07/2016	s/ previsão	31
90	S. B. R. M		6	Vila Haro	Demanda Espontânea	01/07/2016	s/ previsão	31
91	M. L. de A. S		11	Caguaçu	SUS	01/08/2016	s/ previsão	31
92	S. C. S. da S		10	George Oetterer	SUS	01/08/2016	s/ previsão	31
93	F. S. de O		31	Jd. São Guilherme	Demanda Espontânea	01/11/2016	s/ previsão	31
94	B. S. V		20	Ulysses Guimarães	Estado SP	01/12/2016	s/ previsão	31
95	R. R. de F		27	Jd. dos Estados	Demanda Espontânea	02/01/2017	s/ previsão	31
96	A. G. S		31	Nova esperança	Demanda Espontânea	01/01/2018	S/ previsão	31
97	C. E. A		17	Vila Barcelona	Creche Maria Claro	01/01/2018	S/ previsão	31
98	G. M. A. da S		28	Jardim Refugio	Defensoria Publica	01/01/2018	S/ previsão	31
99	J. B. dos S		32	Brigadeiro Tobias	CRAS Brigadeiro Tobias	01/01/2018	s/ previsão	31
100	R. S		9	Habiteto	UBS	01/11/2018	s/ previsão	31
101	C. A. M. de O		19	Aparecidinha	Demanda Espontânea	01/11/2018	s/ previsão	31
102	F. A. O. da S		33	Jd Santa Catarina	Defensoria Publica	01/11/2018	s/ previsão	31
103	F. de L. S		27	Cajuru	Defensoria Publica	01/11/2018	s/ previsão	31
104	J. V. S. da C		22	Prestes de Barros	APAE Taguaricetuba	01/11/2018	s/ previsão	31
105	Y. H. F. L		19	Jd Iguatemi	Demanda Espontânea	01/11/2018	s/ previsão	31
106	M. V. A. da S		5	Jd São Guilherme	UBS	01/11/2018	s/ previsão	31
107	J. G. T. C		11	Jd Santo Amaro	UBS	19/01/2019	s/ previsão	31
108	A. B. da S		4	JD santa Esmeralda	UBS	01/04/2019	s/ previsão	31
109	T. M. O		29	Jd Renascer	Defensoria Publica	01/07/2019	s/ previsão	31
110	J. L		35	Vitoria Régia	CRAS Vitoria Regia	01/08/2019	s/ previsão	31
111	B. D. C		2	Wanel Ville	UBS	25/09/2019	s/ previsão	31
112	J. C. de S.		25	Pq Vitoria Regia	CRAS Vitoria Regia	25/09/2019	s/ previsão	31
113	A. V. M. S		11	Jd. Nilton Torres	UBS	06/01/2020	s/ previsão	31
114	G. M. S. de M.		15	Jd. Renascer	UBS	01/02/2020	s/ previsão	31
115	L. R. A. M.		1	Vila Hortência	SUS	01/02/2021	s/ previsão	31
116	D. de O. C.		28	Jd. Maria Antonia Prado	DE	01/02/2021	s/ previsão	31
117	L. G. dos S. C.		13	Ynhaiba	SUS	01/02/2021	s/ previsão	31

JG

f

132

				UPS	01/02/2021	s/ previsão	31
118	K. V. da S.		Central Park	SUS	01/05/2021	s/ previsão	31
119	A. L. da S. S	10	Habiteto	SUS	01/06/2021	s/ previsão	31
120	G. L. R	13	Central Park	SUS			
Total							3720

Sorocaba, 08 de setembro de 2021.

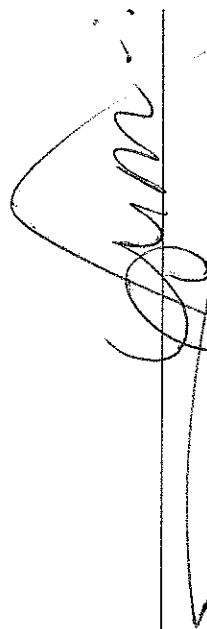

Fábio Nobuhiro Umezu
Responsável Legal da Organização

Fabio Nobuhiro Umezu
Presidente Voluntário



Coordenador Responsável

Anderson do Nascimento Silva
CPF 436 370 558-21
Coordenador Operacional
Setor de Assistência Social

HP

Agosto/ 2021

ESTABELECENDO NOVAS CONEXÕES

Em menor escala, as vídeo chamadas se mantêm, principalmente as ligações que acontecem em grupos e que durante a pandemia se fortaleceram atribuindo sentido a tal modo que alguns destes apresentaram a aderência de outros usuários que se interessam pelo tema e também a evasão daqueles que julgaram aptos a finalizar sua permanência e se apropriaram de outros espaços remotos que ofertamos e construímos junto a eles.

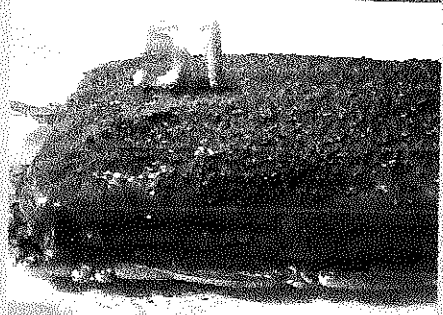
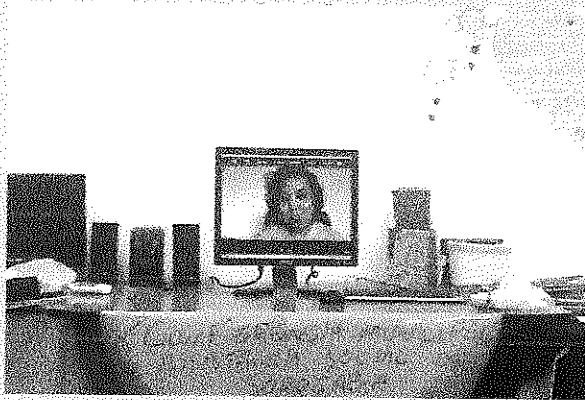

APAE
Sorocaba

Agosto/ 2021

MÍDIAS E MATERIAIS PARA COMUNICAÇÃO ALTERNATIVA

No mês de agosto temos a chegada da Semana Nacional da Pessoa com Deficiência intelectual e Múltipla, algumas atividades carregaram este tema como plano de fundo, o que contou também com uma intervenção que ocorreu nas mediações da APAE Sorocaba, esta ação possibilitou a produção de um vídeo que pode alcançar ainda mais pessoas em nossas redes sociais. Também, no mês de agosto, aconteceu a participação de nossos usuários na produção de um vídeo produzido para divulgar e engajar a participação da população e Organizações da Sociedade Civil para a X Conferência Municipal de Assistência Social.



APAE
Sorocaba

Agosto/ 2021

REVIRAVOLTA

As atividades presenciais no mês de agosto tiveram como tema norteador o folclore brasileiro. Também foi trabalhado em oficina ações e discussões sobre a Semana Nacional da Pessoa com Deficiência Intelectual e Múltipla que em 2021 teve como tema norteador para a FEAPAES- Federação das APAEs do Estado de São Paulo "É tempo de transformar conhecimento em ação", foi incluído a este tema as Paralimpiadas, programação inclusiva das Olimpíadas 2020.

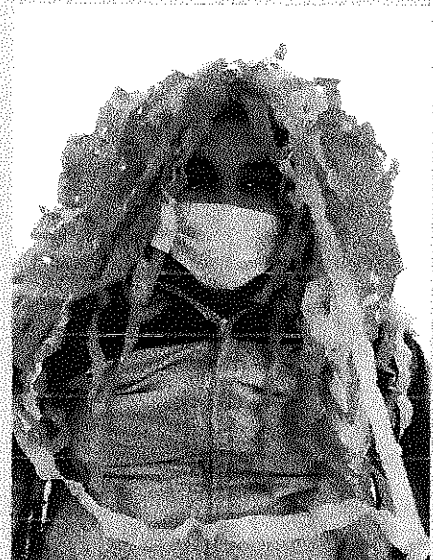

Agosto/ 2021

NUCLEAÇÃO COM FAMÍLIAS

Neste mês, os atendimentos tiveram o objetivo de acolhimento dos usuários e familiares em relação as demandas apresentadas. As orientações realizadas estiveram relacionadas à segurança alimentar, ao acesso aos serviços de saúde e ao processo de vacinação contra COVID-19, suporte às famílias diante da alteração da dinâmica familiar e impactos na saúde mental, escuta e mediação dos usuários em situação de conflitos, orientações sobre o retorno dos usuários ao Centro de Convivência.





APAE
Sorocaba - SP

APAE - Associação de Pais e Amigos dos Excepcionais de Sorocaba

Fundada em 19/09/1967 - CNPJ: 71.869.358/0001-01

CEBAS: parecer técnico nº 39.649, declarada de Utilidade Pública Lei Municipal nº 1515 de 30/10/1968.
Estadual nº 64 de 04/12/1972 Registro CNAS Processo 27925/68

Sorocaba, 10 de setembro de 2021.

RELAÇÃO DE FUNCIONÁRIOS BÁSICA – AGOSTO/2021

	Funcionários	Função	Admissão	Demissão
01	Anderson do Nascimento Silva	Coordenador	05/11/2018	
02	Deliane Cristina Bazilio	Secretária	22/01/2018	
03	Erick Bento Augusto	Orientador Social	05/07/2021	
04	Evanderson Vergara Benevides	Auxiliar Administrativo	06/11/2017	
05	João Matias de Araújo	Auxiliar de Manutenção Predial	21/01/2009	
06	Lidianne Asperti de O. Queiroz	Gestora Administrativa	20/05/2013	
07	Luiza Costa Chaud	Instrutor Musical	16/08/2017	
08	Maria Cristina de Moraes Alves	Cuidadora	23/04/2018	
09	Mariana Carolina Lima de Souza	Terapeuta Ocupacional	03/02/2021	
10	Marlyeth Nicácio Gomes Andrade	Orientador Social	19/08/2019	
11	Michel Guimarães de Almeida	Assistente Social	11/08/2021	
12	Vanessa de Fátima Ribeiro Duarte	Psicóloga	02/04/2017	

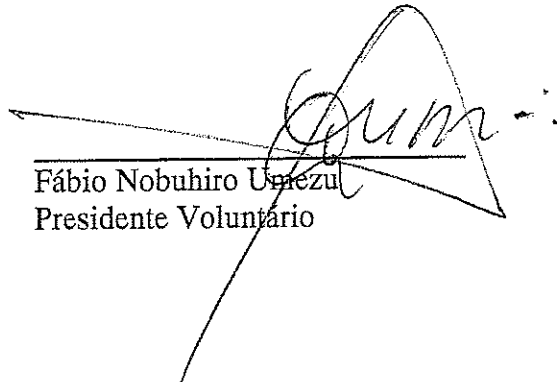
Fábio Nobuhiro Umezumi
Presidente Voluntário

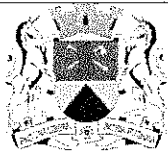

PREFEITURA MUNICIPAL DE SOROCABA

SECRETARIA DA CIDADANIA

Rua Santa Cruz n. 116 - Bairro Centro - Sorocaba - SP

Fone: (15) 3212-6900 - e-mail: siasconvenios@sorocaba.sp.gov.br

ASSOCIAÇÃO DE PAIS E AMIGOS DOS EXCEPCIONAIS DE SOROCABA - PROTEÇÃO SOCIAL BÁSICA (P.A. 2017/21608)

PERÍODO - Agosto/2021 (DIAS)	31
VAGAS CONTRATADAS	120
VAGAS EXECUTADAS	120
BASE DE CALCULO DO ÍNDICE CONTRATADO (VAGAS CONTRATADAS x DIAS DO MÊS)	3720
BASE DE CALCULO DO ÍNDICE EXECUTADO (VAGAS EXECUTADAS x DIAS DO MÊS)	3720
ÍNDICE DE EXECUÇÃO (%)	100,00%

ATIVIDADE CONFORME PLANO DE TRABALHO	META PACTUADA	META ATINGIDA	% ATINGIDO
Oficina Criativa	não consta no plano		-
Nucleação com famílias	não consta no plano	87	ok
Artesanato	não consta no plano		-
Lançando sementes	não consta no plano		-
Cozinha experimental - aproveitamento de alimentos	não consta no plano		-
Ética e Cidadania	não consta no plano		-
Esporte, cultura e lazer	não consta no plano		-
Roda de Direitos	não consta no plano		-
Estabelecendo novas conexões (PLANO COVID 19)	não consta no plano	120	ok
Mídias e materiais para comunicação alternativa (PLANO COVID 19)	DEMANDA	ok	Demanda
Reviravolta (PLANO COVID 19)	DEMANDA	35	Demanda

Em decorrência do estado de emergência na saúde pública no município de Sorocaba, devido a pandemia coronavírus, as atividades grupais e visitas domiciliares foram suspensas a partir do dia 23 de Março/2020 e as ações foram adaptadas, devido ao público estar inserido no grupo de risco.

Os atendimentos aconteceram de maneira híbrida, presencial e remota.

As atividades na Organização estão acontecendo conforme Plano de trabalho e plano de ação frente ao COVID-19, com as devidas adaptações as atividades.

Apurei o relatado acima, o qual aferi o cumprimento integral das atividades do plano de trabalho após análise do RMA

Sorocaba, 06 de Outubro de 2021.

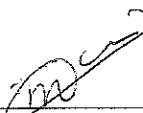
Matheus de Oliveira Lima

Seção de Convênios e Parcerias em Substituição



PARECER CONCLUSIVO – PRESTAÇÃO DE CONTAS PARCIAL

Sorocaba 06/10/21

Organização:	Associação de Pais e Amigos dos Excepcionais de Sorocaba – APAE				
Serviço:	Serviço de Proteção Social Básica para pessoas com deficiência intelectual e suas famílias				
Competência:	Agosto/ 2021				
Vagas conveniadas	120	Total de pessoas atendidas	120	Índice de ocupação das vagas	100,00%

Em análise da prestação de contas parcial em epígrafe, foram analisados os relatórios mensais de atendidos e de atividades. Em decorrência do estado de emergência na saúde pública no município de Sorocaba, devido a Pandemia, as atividades grupais e presenciais foram suspensas a partir do dia 23 de Março/2020 e as ações foram adaptadas, devido ao público estar inserido no grupo de risco. Os atendimentos aconteceram de forma presencial e remota.

Com relação ao monitoramento, a organização atende as expectativas com relação as condições técnicas e operacionais para a execução do objeto e atingimento da meta proposta no instrumento de parceria. Houve o cumprimento da prestação do serviço de acordo com as atividades/serviços propostos no Plano de trabalho e plano de Ação frente ao COVID-19.

Em conclusão dessa, há possibilidade de aprovação, na extensão analisada, do serviço realizado.

Matheus de Oliveira Lima

Seção de Convênios e Parcerias em Substituição

Rosirlei Bernardes

Seção de Planejamento e Orçamento