



APAE
Sorocaba - SP

251
APAE - Associação de Pais e Amigos dos Excepcionais de Sorocaba^{me}

Fundada em 19/09/1967 - CNPJ: 71.869.358/0001-01

CEBAS: parecer técnico nº 39.649, declarada de Utilidade Pública Lei Municipal nº 1515 de 30/10/1968
Estadual nº 64 de 04/12/1972 Registro CNAS Processo 27925/68

Sorocaba, 11 de maio de 2020

PRESTAÇÃO DE CONTAS FEDERAL

SERVIÇO DE PROTEÇÃO SOCIAL ESPECIAL DE MÉDIA COMPLEXIDADE PARA PESSOA COM DEFICIÊNCIA E SUAS FAMÍLIAS

À
Secretaria da Cidadania
Divisão de Parcerias e Planejamento

APAE – Associação de Pais e Amigos dos Excepcionais de Sorocaba, CNPJ 71.869.35/0001-01, vem encaminhar a esta Secretaria os documentos e/ou esclarecimentos abaixo relacionados, que compõe a prestação de contas de complementar/2020 indicando de forma detalhada a aplicação dos recursos recebidos

- 1 – Cadastro da Entidade
- 2 – Relatório de Execução Financeira – Parte 01
- 3 – Relatório de Execução Financeira – Parte 02
- 4 – Extrato da Conta Corrente
- 5 – Certidão Negativa de Regularidade do FGTS
- 6 – Certidão Negativa de Débito Estadual
- 7 – Certidão Negativa de Débitos Relativos aos Tributos Federais e à Dívida Ativa da União
- 8 – Certidão Negativa de Débitos Trabalhistas
- 9 – Certidão Negativa de Tributos Municipais
- 10 – Certidão Negativa de Tributos Imobiliários
- 11 – Relatório de Atividades do mês.
- 12 – Relação Nominal dos Usuários do mês.

Fábio Nobuhiro Umezu
Presidente Voluntário

Recebemos / SECI
11/05/2020
PMS / SIAS
SEÇÃO DE CONVENIOS E PARCERIAS
11/05/2020
FUNCIONÁRIO: *[Assinatura]*

258 mg



APAE - Associação de Pais e Amigos dos Excepcionais de Sorocaba

Fundada em 19/09/1967 - CNPJ: 71.869.358/0001-01

APAE Sorocaba - SP

CEBAS: parecer técnico nº 39.649, declarada de Utilidade Pública Lei Municipal nº 1515 de 30/10/1968 Estadual nº 64 de 04/12/1972 Registro CNAS Processo 27325/68

RELATÓRIO DE EXECUÇÃO FINANCEIRA

ANEXO RP-14 - REPASSES AO TERCEIRO SETOR - DEMONSTRATIVO INTEGRAL DAS RECEITAS E DESPESAS TERMO DE COLABORAÇÃO/FOMENTO

ÓRGÃO PÚBLICO:	PREFEITURA MUNICIPAL DE SOROCABA – SECRETARIA DA CIDADANIA
ORGANIZAÇÃO DA SOCIEDADE CIVIL	APAE - ASSOCIAÇÃO DE PAIS E AMIGOS DOS EXCEPCIONAIS DE SOROCABA
CNPJ:	71.869.358/0001-01
ENDEREÇO E CEP:	RUA UBIRAJARA, 528 - VILA GABRIEL - CEP: 18090-520 - SOROCABA-SP
RESPONSÁVEL(S) PELA OSC	FÁBIO NOBUHIRO UMEZU
CPF:	149.807.668-89
OBJETO DA PARCERIA	SERVIÇO DE PSE DE MÉDIA COMPLEXIDADE PARA PESSOAS COM DEFICIÊNCIA INTELECTUAL E SUAS FAMÍLIAS
EXERCÍCIO	2020
ORIGEM DOS RECURSOS (1):	FEDERAL
	COMPETÊNCIA: ABRIL

DOCUMENTO	NÚMERO	DATA	VIGÊNCIA	VALOR MENSAL - R\$
Termo de Colaboração/Fomento nº	21.609/2017	01/07/2017	30/06/2018	R\$ 2.700,00
Aditamento nº	21.609/2017	01/07/2018	30/06/2019	R\$ 6.398,00
Aditamento nº	21.609/2017	01/07/2019	30/06/2020	R\$ 6.398,00

DEMONSTRATIVO DOS RECURSOS DISPONÍVEIS NO EXERCÍCIO

DATA PREVISTA PARA O REPASSE	VALORES PREVISTOS (R\$)	DATA DO REPASSE	DOC. DE CRÉDITO Nº	VALORES REPASSADOS (R\$)
(A) SALDO DO MÊS ANTERIOR				R\$ 3.095,36
(B) REPASSES PÚBLICOS NO MÊS DE COMPETÊNCIA				R\$ -
(C) RECEITAS COM APLICAÇÕES FINANCEIRAS DOS REPASSES PÚBLICOS				R\$ 2,50
(D) OUTRAS RECEITAS DECORRENTES DA EXECUÇÃO DO AJUSTE (2)				
(E) TOTAL DE RECURSOS PÚBLICOS (A + B + C + D)				R\$ 3.097,86
(F) RECURSOS PRÓPRIOS DA ENTIDADE PARCEIRA				R\$ 267,51
(G) TOTAL DE RECURSOS DISPONÍVEIS PARA O MÊS DE COMPETÊNCIA (E + F)				R\$ 3.365,37

- (1) Fonte do recurso: Federal, Estadual ou Municipal, devendo ser elaborado um anexo para cada fonte de recurso.
 (2) Receitas com estacionamento, aluguéis, entre outras.

O(s) signatário(s), na qualidade de representante(s) da organização:

APAE - ASSOCIAÇÃO DE PAIS E AMIGOS DOS EXCEPCIONAIS DE SOROCABA

Vem indicar, na forma abaixo detalhada, as despesas incorridas e pagas na competência de:

ABRIL

bem como as despesas a pagar no exercício seguinte.

DEMONSTRATIVO DAS DESPESAS INCORRIDAS NO MÊS DE COMPETÊNCIA

CATEGORIA OU FINALIDADE DA DESPESA	PERÍODO DE REALIZAÇÃO		VALOR APLICADO - R\$
Recursos humanos (5)	ABRIL	2020	R\$ 3.365,37
Recursos humanos (6)	ABRIL	2020	R\$ -
Medicamentos	ABRIL	2020	R\$ -
Gêneros alimentícios	ABRIL	2020	R\$ -
Outros materiais de consumo	ABRIL	2020	R\$ -
Outros serviços de terceiros	ABRIL	2020	R\$ -
Locação de imóveis	ABRIL	2020	R\$ -
Locações diversas	ABRIL	2020	R\$ -
Utilidades públicas (7)	ABRIL	2020	R\$ -
Combustível	ABRIL	2020	R\$ -
Bens e materiais permanentes	ABRIL	2020	R\$ -
Obras	ABRIL	2020	R\$ -
Outras despesas	ABRIL	2020	R\$ -
TOTAL DAS DESPESAS			R\$ 3.365,37

(5) Salários, encargos e benefícios. (6) Autônomos e pessoa jurídica. (7) Energia elétrica, água e esgoto, gás, telefone e internet.

Outras despesas apenas mediante autorização prévia.

DEMONSTRATIVO DO SALDO FINANCEIRO DO EXERCÍCIO

(G) TOTAL DE RECURSOS DISPONÍVEL NO EXERCÍCIO	R\$	3.365,37
(J) DESPESAS PAGAS REFERENTES AO MÊS DE REFERÊNCIA	R\$	3.365,37
(K) RECURSO PÚBLICO NÃO APLICADO [E - (J - F)]	R\$	-
(L) VALOR DEVOLVIDO AO ÓRGÃO PÚBLICO	R\$	-
(M) VALOR AUTORIZADO PARA APLICAÇÃO NO EXERCÍCIO SEGUINTE (K - L)	R\$	-

PMS / SIAS
 SEÇÃO DE CONVENIOS E PARCERIAS
 11 / 05 / 2020
 FUNCIONÁRIO: *[assinatura]*

[assinatura]

259
ms



APAE - Associação de Pais e Amigos dos Excepcionais de Sorocaba

Fundada em 19/09/1967 - CNPJ: 71.869.358/0001-01

APAE Sorocaba - SP

CEBAS: parecer técnico nº 39.649, declarada de Utilidade Pública Lei Municipal nº 1515 de 30/10/1968 Estadual nº 64 de 04/12/1972 Registro CNAS Processo 27925/68

RELATÓRIO DE EXECUÇÃO FINANCEIRA
REPASSES AO TERCEIRO SETOR
DEMONSTRATIVO INTEGRAL DAS RECEITAS E DESPESAS
TERMOS DE COLABORAÇÃO/FOMENTO

RELAÇÃO DAS DESPESAS					
DATA DO DOCUMENTO	DATA DO PAGAMENTO	ESPECIFICAÇÃO DO DOCUMENTO FISCAL	CREDOR	NATUREZA DA DESPESA RESUMIDAMENTE	VALOR (R\$)
21/04/2020	16/04/2020	Nota Fiscal	Alelo S.A.	Recursos humanos (5)	R\$ 2.068,00
07/05/2020	06/05/2020	Guia	FGTS - Média Municipal	Recursos humanos (5)	R\$ 1.297,37

TOTAL R\$ 3.365,37

Declaramos, na qualidade de responsáveis pela entidade supra epigrafada, sob as penas da Lei, que a despesa relacionada, examinada pelo Conselho Fiscal, comprova a exata aplicação dos recursos recebidos para os fins indicados, conforme programa de trabalho aprovado, proposto ao Órgão Concessor.

LOCAL e DATA: Sorocaba, 11 de maio de 2020.

DIRIGENTE:
 (nome, cargo e assinatura) *Fábio Nobúhiro Umezú*
 Fábio Nobúhiro Umezú - Presidente Voluntário

CONTADOR/Nº CRC:
 (nome, cargo e assinatura) *Murara*
 Delta Contabilidade e Assessoria Técnica em Terceiro Setor Ltda - ME
 CRC 25F038804/O-1 - CNPJ: 15.776.634/0001-08



200
ms

Comprovante de Pagamento de Boletto

Via Internet Banking CAIXA

Banco Recebedor:	CAIXA ECONÔMICA FEDERAL
Pagador Final / Efetivo	
CPF/CNPJ:	71.869.358/0001-01
Nome:	A P A E ASSOCIACAO PAIS E AMIGOS
Conta de débito:	4137 / 003 / 00002380-0

Representação numérica do código de barras:	00190.00009 02464.168109 01735.404178 8 82270000206800
Instituição Emissora - Nome do Banco:	BANCO DO BRASIL S/A
Código do Banco:	001
Beneficiário original / Cedente	
Nome Fantasia:	ALELO S.A.
Nome/Razão Social:	ALELO S.A.
CPF/CNPJ:	04.740.876/0001-25
Beneficiário Final	
Nome/Razão Social:	ALELO S.A.
CPF/CNPJ:	04.740.876/0001-25
Pagador Sacado	
Nome/Razão Social:	APAE SOROCABA
CPF/CNPJ:	71.869.358/0001-01
Pagador Final - Correntista	
Nome/Razão Social:	A P A E ASSOCIACAO PAIS E AMIGOS
CPF/CNPJ:	71.869.358/0001-01

Data do Vencimento:	16/04/2020
Data de Efetivação / Agendamento:	16/04/2020
Valor Nominal do Boletto:	2.068,00
Juros (R\$):	0,00
IOF (R\$):	0,00
Multa (R\$):	0,00
Desconto (R\$):	0,00
Abatimento (R\$):	0,00
Valor Calculado (R\$):	2.068,00
Valor Pago (R\$):	2.068,00
Identificação do Pagamento:	ALELO MEDIA

Pago com Recursos
Federais / SECID
Termo de Colaboração nº
21.609/2017
R\$ 2.068,00

Data/hora da operação:	16/04/2020 09:11:53
-------------------------------	---------------------

Código da operação:	007073399
Chave de segurança:	18QHXF8TK0LMX393

Operação realizada com sucesso conforme as informações fornecidas pelo cliente.

SAC CAIXA: 0800 726 0101
Pessoas com deficiência auditiva: 0800 726 2492
Ouvidoria: 0800 725 7474
Help Desk CAIXA: 0800 726 0104



262
mg

NOTA FISCAL ELETRONICA DE SERVICOS - NFE A autenticidade desta Nota Fiscal Eletrônica de Serviços poderá ser confirmada na página da Prefeitura de Barueri na Internet, no Endereço: <http://www.barueri.sp.gov.br/nfe>	Data Emissão 21/04/2020	Hora Emissão 06:19	NOTA FISCAL ELETRÔNICA DE SERVICOS E FATURA	
	Código Autenticidade 386Q.6289.6417.6525199-V		Número da Nota 883651	Série da Nota
			Número RPS 0015130843	Série RPS RP

Prestador de Serviços ALELO S.A. ALAMEDA XINGU, 512 - Andar 3º, 4º, 20 ALPHAVILLE CENTRO INDUST E EMPR / ALPHAVILLE CEP 06455-030 - BARUERI - SP CNPJ/CPF 04.740.876/0001-25 Telefone	Inscrição Municipal 4.44096-8 e-mail
---	---

Nome Tomador de Serviços ASSOCIACAO DE PAIS E AMIGOS DOS EXCEPCIO	CPF/CNPJ 71.869.358/0001-01
---	---------------------------------------

Endereço RUA UBIRAJARA, 528		Complemento	
CEP 18090-520	Bairro VILA GABRIEL	Cidade Sorocaba	UF SP
E-mail CBSS@CBSS.com.br			

Qtd	Descrição do Serviço	Código Serviço	Alíquota	Valor Unitário	Valor Total
1	AGENCIAMENTO, CORRETAGEM E INTERM. DE CONTR. QUAISQUER	100203219	2,00	1,00	1,00

DISCRIMINAÇÃO DOS SERVIÇOS E INFORMAÇÕES RELEVANTES
 ALELO ALIMENTACAO = R\$ 2.068,00
 VALOR DE COMISSÃO OU CORRETAGEM = ZERO
 VALOR LIQUIDO DA NOTA = R\$ 2.068,00
 Auto-retenção conf. determinado pelas INs nº 153/87, 177/87, 107/91 e 670/06, art. 15.

Pago com Recursos Federais / SECID
 Termo de Colaboração nº 21.007/2017
 R\$ 2.068,00

VALORES DE REPASSE A TERCEIROS R\$ 2.067,00	Observações ISSQN devido a: BARUERI-SP
--	--

IRRF	PIS/PASEP	COFINS	CSLL
0,00	0,00	0,00	0,00

VALOR TOTAL DA NOTA **2.068,00**

Fatura Nº 151308	Valor da Fatura R\$ R\$ 2.068,00	Forma Pagamento Vcto=21/04/2020
----------------------------	--	------------------------------------

Valor por Extensão
 dois mil e sessenta e oito reais

A autenticidade desta Nota Fiscal Eletrônica de Serviços poderá ser confirmada na página da Prefeitura de Barueri na Internet, no Endereço: http://www.barueri.sp.gov.br/nfe	Código Autenticidade 386Q.6289.6417.6525199-V
---	---

RECEBEMOS DA EMPRESA ALELO S.A. OS SERVIÇOS CONSTANTES DESTA NOTA FISCAL ELETRÔNICA DE SERVIÇOS	Número da Nota 883651	Série da Nota
Local	Data	Assinatura

262
hms

Colaboradores

Relação de colaboradores com benefício

Nome	CPF	Tipo	Local de entrega	Valor
Mariandia Gonçalves Silva	008.909.195-77	Filial	APAE SOROCABA	R\$ 188,00
Suzana Pego Santos	056.018.149-37	Filial	APAE SOROCABA	R\$ 188,00
Eriberto Alves Lima Soller	058.014.598-04	Filial	APAE SOROCABA	R\$ 188,00
Dirceu Estevam Moreira	156.633.418-70	Filial	APAE SOROCABA	R\$ 188,00
Catia Cristina Rocha Souza	218.346.738-01	Filial	APAE SOROCABA	R\$ 188,00
Roselene M Sousa Santos	328.589.188-78	Filial	APAE SOROCABA	R\$ 188,00
Suzimare da Silva Oliveira	339.046.068-32	Filial	APAE SOROCABA	R\$ 188,00
Vanessa F Ribeiro Duarte	368.506.048-13	Filial	APAE SOROCABA	R\$ 188,00
Ana Paula Teodoro Santos	372.328.488-46	Filial	APAE SOROCABA	R\$ 188,00
Walkiria Santos Costa	449.843.158-81	Filial	APAE SOROCABA	R\$ 188,00
Viviane Machado Cruz	455.860.738-54	Filial	APAE SOROCABA	R\$ 188,00

Imprimir

Exportar CSV

Fechar

CNPJ: 71.869.358/0001-01

Consulte sua entrega

RUA UBIRAJARA, 528, VILA GABRIEL, Sorocaba, - CEP: 18090520.

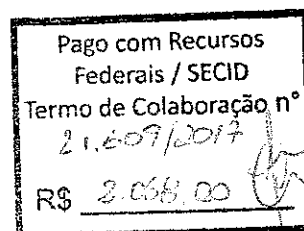

ENDEREÇO DE FATURAMENTO:

APAE SOROCABA

RUA UBIRAJARA, 528, VILA GABRIEL, Sorocaba, - CEP: 18090520.

Dados do pedido

Tipo de pedido:
On-lineValor total de benefícios:
R\$ 2.068,00Produto e nº de contrato:
Alelo Alimentação
20714519Novos cartões que serão emitidos:
Não disponívelData da solicitação:
14/04/2020Valor total de emissão de cartão:
De acordo com o seu contratoForma de pagamento:
AntecipadoTaxas e Tarifas
De acordo com o seu contratoColaboradores com benefício:
11[Ver colaboradores](#)

PRAZO DE ENTREGA

Data do crédito:
21/04/2020Data de envio dos cartões:
Após a emissão, os cartões são entregues em até 7 dias úteis



263
mg

**Comprovante de pagamento de FGTS
Via Internet Banking Caixa**

Nome:	A P A E ASSOCIACAO PAIS E AMIGOS
Conta de débito:	4137 / 003 / 00002380-0

Representação numérica do código de barras:
858900000123 973701792003 507640050874 186935800011

Cód. convênio:	0179
Data de validade:	07/05/2020
Competência:	04/2020

Valor recolhido:	1.297,37
-------------------------	----------

Identificação da operação:	FGTS MEDIA
-----------------------------------	------------

Data / hora:	06/05/2020 09:39:32
Data de Débito:	06/05/2020

Código da operação:	00511871
Chave de segurança:	89AC7SC7JPVZJLUA

Operação realizada com sucesso conforme as informações fornecidas pelo cliente.

SAC CAIXA: 0800 726 0101
Pessoas com deficiência auditiva: 0800 726 2492
Ouvidoria: 0800 725 7474
Help Desk CAIXA: 0800 726 0104

Pago com Recursos Federais / SECID
Termo de Colaboração n° 21.609/2017
R\$ 1.297,37



FUNDO DE GARANTIA DO TEMPO DE SERVIÇO

GFIP - SEFIP 8.40

GRF - GUIA DE RECOLHIMENTO DO FGTS
GERADA EM 29/04/2020 - 15:01:27

M

264
mgj

01-RAZÃO SOCIAL/NOME A P A E ASSOCIACAO PAIS E AMIGOS DOS EXC				02-DDD/TELEFONE (0015)32192499	
03-FPAS 639	04-SIMPLES 1	05-REMUNERAÇÃO 16.217,13	06-QTDE TRABALHADORES 7	07-ALÍQUOTA FGTS 8	
08-CÓD RECOLHIMENTO 115	09-ID RECOLHIMENTO 017980-9	10-INSCRIÇÃO/TIPO (8) 71.869.358/0001-01	11-COMPETÊNCIA 04/2020	12-DATA DE VALIDADE 07/05/2020	

13-DEPÓSITO + CONTRIB SOCIAL 1.297,37	14-ENCARGOS 0,00	15-TOTAL A RECOLHER 1.297,37
--	---------------------	---------------------------------

VALOR FGTS A RECOLHER ATÉ O DIA 07/05/2020

858900000123 973701792003 507640050874 186935800011

AUTENTICAÇÃO MECÂNICA



FUNDO DE GARANTIA DO TEMPO DE SERVIÇO

GFIP - SEFIP 8.40

GRF - GUIA DE RECOLHIMENTO DO FGTS
GERADA EM 29/04/2020 - 15:01:27

Pago com Recursos
Federais / SECID
Termo de Colaboração nº
21.609/2017
R\$ 1.297,37

01-RAZÃO SOCIAL/NOME A P A E ASSOCIACAO PAIS E AMIGOS DOS EXC				02-DDD/TELEFONE (0015)32192499	
03-FPAS 639	04-SIMPLES 1	05-REMUNERAÇÃO 16.217,13	06-QTDE TRABALHADORES 7	07-ALÍQUOTA FGTS 8	
08-CÓD RECOLHIMENTO 115	09-ID RECOLHIMENTO 017980-9	10-INSCRIÇÃO/TIPO (8) 71.869.358/0001-01	11-COMPETÊNCIA 04/2020	12-DATA DE VALIDADE 07/05/2020	

13-DEPÓSITO + CONTRIB SOCIAL 1.297,37	14-ENCARGOS 0,00	15-TOTAL A RECOLHER 1.297,37
--	---------------------	---------------------------------

VALOR FGTS A RECOLHER ATÉ O DIA 07/05/2020

858900000123 973701792003 507640050874 186935800011

AUTENTICAÇÃO MECÂNICA



CONECTIVIDADE SOCIAL



265
279

Protocolo de Envio de Arquivos

Prezado cliente DELTA CONTABILIDADE E ASSESSORIA TECNICA EM TERCE:15776634000108 ,

Seu arquivo 042020APAEASSISMEDIA.zip foi armazenado na Caixa Econômica Federal em 29/04/2020 às 15:04:18.

O número do Protocolo de Envio deste arquivo é:
C3E2D840D9D1D7F840404040404040D7D820FB0566B903.

Este protocolo é sua garantia de que o arquivo foi devidamente recebido e armazenado para processamento pela Caixa Econômica Federal.

Havendo ocorrências impeditivas no processamento do arquivo, será enviada uma nota explicativa para a sua caixa postal no Conectividade Social contendo a(s) ocorrência(s) encontrada(s) e as ações necessárias para a solução.

Informações Complementares:

Transmissor:	DELTA CONTABILIDADE E ASSESSORIA TECNICA EM TERCE:15776634000108
Inscrição Transmissor:	15.776.634/0001-08
Responsável:	DELTA CONTABILIDADE
Inscrição Responsável:	15.776.634/0001-08
Competência:	04/2020
NRA:	N0n8SSM95cg00007
Base de Processamento:	CP - Campinas
Código de Recolhimento:	115
Contato:	SILVIA MORAL
Telefone:	001534117977

Atenção: Este Protocolo de Envio de Arquivos não garante a legitimidade do conteúdo das informações.

FGTS - FUNDO DE GARANTIA DO TEMPO DE SERVIÇO

GFIP - SEFIP8.40 (29/03/2020)

DATA: 29/04/2020
HORA: 15:01:27
PÁG : 001/001

RELATÓRIO ANALÍTICO DA GRF

EMPRESA: A P A E ASSOCIACAO PAIS E AMIGOS DOS EXC
COMPETÊNCIA: 04/2020

INSCRIÇÃO: 71.869.358/0001-01
SIMPLES: 1

FPAS: 639
CÓD REC: 115

FGTS - 88

QTDE TRABALHADORES

7

REMUNERAÇÃO

16.217,13

DEPÓSITO

1.297,37

ENCARGOS FGTS

0,00

CONTRIB SOCIAL

0,00

ENCARGOS CONTRIB SOC

0,00

TOTAL A RECOLHER

1.297,37

VALIDADE DO CÁLCULO: até 07/05/2020

RELATÓRIO PARA SIMPLES CONFERÊNCIA, NÃO É VÁLIDO PARA QUITAÇÃO.

A(S) GRF(S), PARA FINS DE QUITAÇÃO, SERÁ(ÃO) IMPRESSA(S) SOMENTE APÓS TRANSMISSÃO DO ARQUIVO VALIDADO PELO CONECTIVIDADE SOCIAL.

266
mg

RELAÇÃO DOS TRABALHADORES CONSTANTES NO ARQUIVO SEFIP
 MODALIDADE : "BRANCO"-RECOLHIMENTO AO FGTS E DECLARAÇÃO À PREVIDÊNCIA

858900000123 973701792003 507640050874 186935800011

EMPRESA P A E ASSOCIACAO PAIS E AMIGOS DOS EXC INSCRICAO: 71.869.358/0001-01
 COMP: 04/2020 COD REC: 115 COD GPS: 2305 FPAS: 639 OUTRAS ENT: SIMPLES: 1 RAT: 0,0 FAP: 0,50 RAT AJUSTADO: 0,00
 TOMADOR/ÓBRA: INSCRICAO:

NOME TRABALHADOR	REM SEM 13º SAL	REM 13º SAL	PIS/PASEP/CI BASE CÁL 13º SAL PREV SOC BASE CÁL PREV SOCIAL	ADMISSÃO CONTRIB SEG DEVIDA	CAT	OCOR DEPÓSITO	DATA/COD MOVIMENTAÇÃO	OCBO	JAM
SUZANA PEGO DOS SANTOS	2.493,40	0,00	130.00289.26-6 0,00	16/08/2017 220,83	01	199,47	31/03/2020 Y	02239 0,00	
SUZANA PEGO DOS SANTOS			130.00289.26-6	16/08/2017	01		14/04/2020 Z5	02239	
VIVIANE MACHADO DA CRUZ	1.866,67	0,00	200.97373.49-9 0,00	11/02/2019 152,32	01	149,33	31/03/2020 Y	05153 0,00	
VIVIANE MACHADO DA CRUZ			200.97373.49-9	11/02/2019	01		29/04/2020 Z5	05153	
CRISTINA RÓCHA DE SOUZA	3.952,00	0,00	190.34843.49-4 0,00	02/03/2015 412,21	01	316,16		01311 0,00	
DIRCEU ESTEVAM MOREIRA	1.518,00	0,00	124.57511.28-5 0,00	16/10/2017 120,94	01	121,45		05162 0,00	
ROSELENE MENDES DE SOUSA DOS SANTOS	1.400,26	0,00	128.75001.25-8 0,00	16/08/2017 110,34	01	112,03		05135 0,00	
VANESSA DE FATIMA RIBEIRO DUARTE	2.849,60	0,00	190.24670.02-3 0,00	02/04/2018 263,58	01	227,96		02515 0,00	
WALKIRIA SANTOS COSTA	2.137,20	0,00	139.24497.22-1 0,00	02/01/2017 176,09	01	170,97		02516 0,00	

TOTAIS DA EMPRESA/TOMADOR
 16.217,13 0,00 0,00 1.458,31 1.297,37 0,00

260 mg

RELAÇÃO DOS TRABALHADORES CONSTANTES NO ARQUIVO SEFIP
RESUMO DO FECHAMENTO - EMPRESA
MODALIDADE : "BRANCO"-RECOLHIMENTO AO FGTS E DECLARAÇÃO À PREVIDÊNCIA
858900000123 973701792003 507640050874 186935800011

EMPRESA P A E ASSOCIACAO PAIS E AMIGOS DOS EXC
COMP: 04/2020 COD REC: 115 COD GPS: 2305 FPAS: 639 OUTRAS ENT: SIMPLES: 1 RAT: 0,0
TOMADOR/OBRA:

Nº DE CONTROLE: FhHHDU13UNq0000-2

Nº ARQUIVO: N0n8SSM95cg0000-7
INSCRIÇÃO: 71.869.358/0001-01
FAP: 0,50 RAT AJUSTADO: 0,00
INSCRIÇÃO:

LOGRADOURO: R UBIRAJARA 00528
CIDADE: SOROCABA

UF: SP CEP: 18090-520

BAIRRO: VILA GABRIEL

CNAE PREPONDERANTE 9430800
CNAE: 9430800

CAT	QUANT	REMUNERAÇÃO SEM 13º	REMUNERAÇÃO 13º	BASE CÁL. PREV SOC	BASE CÁL 13º PREV SOC
01	7	16.217,13	0,00	16.217,13	0,00
TOTAIS:	7	16.217,13	0,00	16.217,13	0,00

269
mf

RELAÇÃO DOS TRABALHADORES CONSTANTES NO ARQUIVO SEFIP
 MODALIDADE : 1-DECLARAÇÃO AO FGTS E À PREVIDÊNCIA

EMPRESA: P A E ASSOCIACAO PAIS E AMIGOS DOS EXC INSCRICAO: 71.859.358/0001-01
 COMP: 04/2020 COD REC: 115 COD GPS: 2305 FPAS: 639 OUTRAS ENT: SIMPLES: 1 RAT: 0,0 FAP: 0,50 RAT AJUSTADO: 0,00
 TOMADOR/OBRA: INSCRICAO:

NOME TRABALHADOR	REM SEM 13º SAL	REM 13º SAL	PIS/PASEP/CI BASE CÁL 13º SAL PREV SOC BASE CÁL PREV SOCIAL	ADMISSÃO CONTRIB SEG DEVIDA	CAT	OCOR DEPÓSITO	DATA/COD MOVIMENTAÇÃO	CBO JAM
MARIA ELENA PERES	4.141,08	0,00	106.58436.96-9 0,00	14/03/2005 438,68	01	0,00	31/03/2020 Y	04223 0,00
MARIA ELENA PERES			106.58436.96-9	14/03/2005	01		29/04/2020 Z5	04223
GISLAINE SILVA DE OLIVEIRA	2.861,59	0,00	107.78085.68-3 0,00	06/09/2011 265,01	01	0,00	31/03/2020 Y	04223 0,00
GISLAINE SILVA DE OLIVEIRA			107.78085.68-3	06/09/2011	01		14/04/2020 Z5	04223
CLAYTON MENDES DO CARMO	4.163,91	0,00	122.76058.28-7 0,00	15/06/1998 441,88	01	0,00	31/03/2020 Y	05191 0,00
CLAYTON MENDES DO CARMO			122.76058.28-7	15/06/1998	01		29/04/2020 Z5	05191
CESAR DE OLIVEIRA	4.414,30	0,00	123.88836.76-1 0,00	11/04/2001 476,93	01	0,00	31/03/2020 Y	05191 0,00
CESAR DE OLIVEIRA			123.88836.76-1	11/04/2001	01		29/04/2020 Z5	05191
MILENE SANTANA MOSCARDO	2.641,40	0,00	124.42141.11-8 0,00	24/04/2012 238,59	01	0,00	31/03/2020 Y	01423 0,00
MILENE SANTANA MOSCARDO			124.42141.11-8	24/04/2012	01		29/04/2020 Z5	01423
RICARDO ALUISIO SILVA	3.060,28	0,00	124.59958.09-0 0,00	01/02/2018 288,86	01	0,00	31/03/2020 Y	05191 0,00
RICARDO ALUISIO SILVA			124.59958.09-0	01/02/2018	01		14/04/2020 Z5	05191
JAMES ROGERIO O BARBOZA NIFA DOS SANTOS	1.068,60	712,40	128.62647.24-3 712,40	21/05/2018 133,92	01	0,00	15/04/2020 J	02236 0,00
PRISCILA FREIRE VIEIRA	2.055,34	0,00	128.80910.22-8 0,00	11/02/2019 169,30	01	0,00	31/03/2020 Y	04223 0,00
PRISCILA FREIRE VIEIRA			128.80910.22-8	11/02/2019	01		14/04/2020 Z5	04223
JOICE APARECIDA COSTA BERNARDO	2.493,40	0,00	139.18647.93-4 0,00	09/04/2019 220,83	01	0,00	06/04/2020 Y	02238 0,00
JOICE APARECIDA COSTA BERNARDO			139.18647.93-4	09/04/2019	01		20/04/2020 Z5	02238
ANSELMO FERREIRA DE LIMA	4.121,24	0,00	161.52532.87-7 0,00	02/05/2012 435,90	01	0,00	31/03/2020 Y	05191 0,00

RELAÇÃO DOS TRABALHADORES CONSTANTES NO ARQUIVO SEFIP
MODALIDADE : 1-DECLARAÇÃO AO FGTS E À PREVIDÊNCIA

EMPRESA: P A E ASSOCIAÇÃO PAIS E AMIGOS DOS EXC INSCRIÇÃO: 71.889.358/0001-01
COMP: 04/2020 COD REC: 115 COD GPS: 2305 FPAS: 639 OUTRAS ENT: SIMPLES: 1 RAT: 0,0 FAP: 0,50 RAT AJUSTADO: 0,00
TOMADOR/OBRA: INSCRIÇÃO:

NOME TRABALHADOR	REM SEM 13º SAL	REM 13º SAL	PIS/PASEP/CI BASE CÁL 13º SAL PREV SOC BASE CÁL PREV SOCIAL	ADMISSÃO CONTRIB SEG DEVIDA	CAT	OCOR DEPÓSITO	DATA/COD MOVIMENTAÇÃO	CBO JAM
ANSELMO FERREIRA DE LIMA			161.52532.87-7	02/05/2012	01		29/04/2020 Z5	05191
PATRICIA PINHEIRO DE OLIVEIRA DIAS	3.546,46	0,00	170.39513.01-1	24/04/2012	01	0,00	31/03/2020 Y	04223 0,00
PATRICIA PINHEIRO DE OLIVEIRA DIAS			170.39513.01-1	24/04/2012	01		29/04/2020 Z5	04223
LIDIANNE ASPERTI DE OLIVEIRA QUEIROZ	6.066,67	0,00	200.83001.83-7	20/05/2013	01	0,00	06/04/2020 Y	02521 0,00
LIDIANNE ASPERTI DE OLIVEIRA QUEIROZ			200.83001.83-7	20/05/2013	01		29/04/2020 Z5	02521
MARCIA GOMES DE VASCO	2.495,75	0,00	203.72903.19-8	11/02/2019	01	0,00	31/03/2020 Y	04223 0,00
MARCIA GOMES DE VASCO			203.72903.19-8	11/02/2019	01		29/04/2020 Z5	04223
KARINA MOREIRA DOS SANTOS	1.662,27	0,00	206.27985.98-4	01/02/2017	01	0,00	31/03/2020 Y	03515 0,00
KARINA MOREIRA DOS SANTOS			206.27985.98-4	01/02/2017	01		14/04/2020 Z5	03515
ANA PAULA TEODORO DOS SANTOS	1.400,00	0,00	134.53582.77-1	15/02/2016	01	0,00		05153 0,00
ANDERSON DO NASCIMENTO SILVA	1.400,00	0,00	142.63983.72-2	05/11/2018	01	0,00		05153 0,00
ANDREZA BARBOSA DA SILVA PINTO	1.320,00	0,00	161.48005.88-4	06/08/2018	01	0,00		03714 0,00
BEATRIZ INES RIBEIRO	1.456,00	0,00	129.07477.24-4	16/10/2017	01	0,00		04110 0,00
CAMILA SILVA JURADO	2.137,20	0,00	201.14991.91-4	21/05/2018	01	0,00		02516 0,00
CAMILA LOPES RODRIGUES	2.137,20	0,00	158.22034.66-0	21/05/2018	01	0,00		02239 0,00
CELIA MARIA DE FREITAS SILVA	2.514,04	0,00	124.59710.91-9	01/05/2017	01	0,00		02394 0,00
DELIANE CRISTINA BAZILIO	1.424,80	0,00	204.59778.51-4	22/01/2018	01	0,00		03515 0,00
DIEGO ALFONSO BONILHA CANADO	1.719,90	0,00	210.73550.18-6	12/05/2019	01	0,00		04223 0,00

RELAÇÃO DOS TRABALHADORES CONSTANTES NO ARQUIVO SEFIP
MODALIDADE : 1-DECLARAÇÃO AO FGTS E À PREVIDÊNCIA

EMPRESA P A E ASSOCIACAO PAIS E AMIGOS DOS EXC INSCRICAO: 71.869.358/0001-01
COMP: 04/2020 COD REC: 115 COD GPS: 2305 FPAS: 639 OUTRAS ENT: SIMPLES: 1 RAT: 0,0 FAP: 0,50 RAT AJUSTADO: 0,00
TOMADOR/OBRA: INSCRICAO:

NOME TRABALHADOR	REM SEM 13º SAL	REM 13º SAL	PIS/PASEP/CI BASE CÁL 13º SAL PREV SOC BASE CÁL PREV SOCIAL	ADMISSÃO CONTRIB SEG DEVIDA	CAT	OCOR DEPÓSITO	DATA/COD MOVIMENTAÇÃO	CBO JAM
DONIZETE REINALDO DA SILVA	2.514,04	0,00	206.13134,23-5 0,00	06/08/2018 223,31	01	0,00		02394 0,00
EFIGENIA LOURDES SILVA BIANCATTO	1.518,00	0,00	128.48857,26-0 0,00	07/10/2019 120,94	01	0,00		03714 0,00
ELIETE APARECIDA GORROY DE SOUZA	3.878,54	0,00	120.94636,93-5 0,00	02/07/2007 401,92	01	0,00		01423 0,00
ERIBERTO ALVES LIMA SOLLER	2.496,00	0,00	124.67790,32-2 0,00	06/04/2016 221,14	01	0,00		02525 0,00
HENRIQUE TEIXEIRA ELIAS DA SILVA IS	1.320,00	0,00	139.66431,81-2 0,00	10/02/2020 103,12	01	0,00		03714 0,00
FERNANDA LOPES BENTO XAVIER	3.595,92	0,00	139.24238,24-2 0,00	06/04/2016 360,96	01	0,00		01311 0,00
GABRIELA MARIA DA CRUZ SILVA	1.591,20	0,00	210.73440,76-3 0,00	07/03/2017 127,62	01	0,00		03252 0,00
HAYANE CARNEIRO DIAS MELO	2.912,00	0,00	130.69170,85-3 0,00	02/09/2019 271,06	01	0,00		01311 0,00
HAYMEE CRISTINE BARBOSA CAMILLO	2.137,20	0,00	145.54799,08-6 0,00	20/03/2019 178,09	01	0,00		02515 0,00
JAQUELINE FONTOURA LUCAS PACE	1.716,00	0,00	129.19004,53-2 0,00	17/04/2017 138,76	01	0,00		05153 0,00
JENNIFFER CRISTINA RODRIGUES PEREIRA	2.137,20	0,00	136.22444,76-1 0,00	07/03/2019 178,09	01	0,00		02238 0,00
JOAO MATIAS DE ARAUJO	1.438,92	0,00	122.75531,47-7 0,00	21/01/2009 113,82	01	0,00		05143 0,00
JOCIANA DE CASSIA DIAS SANTOS	4.632,85	0,00	170.05887,90-3 0,00	22/02/1999 514,53	01	0,00		02321 0,00
JOSE DA SILVA JUNIOR	1.320,00	0,00	210.74447,13-3 0,00	22/10/2018 103,12	01	0,00		03714 0,00
LUCIA PASSADOR	1.329,80	0,00	170.34192,29-2 0,00	11/02/2019 104,00	01	0,00		04223 0,00
LARISSA SANTOS DE OLIVEIRA	2.137,20	0,00	131.60644,87-0 0,00	05/02/2020 178,09	01	0,00		02238 0,00
LEILA CRISTINA DA SILVA	1.700,00	0,00	201.20841,63-5 0,00	11/11/2019 137,32	01	0,00		03222 0,00
LUCIANA VIEIRA	1.400,26	0,00	122.75774,13-2 0,00	06/11/2017 110,34	01	0,00		05135 0,00

RELAÇÃO DOS TRABALHADORES CONSTANTES NO ARQUIVO SEFIP
MODALIDADE : 1-DECLARAÇÃO AO FGTS E À PREVIDÊNCIA

EMPRESA: P A E ASSOCIACAO PAIS E AMIGOS DOS EXC INSCRICAO: 71.869.358/0001-01
COMP: 04/2020 COD REC: 115 COD GPS: 2305 FPAS: 639 OUTRAS ENT: SIMPLES: 1 RAT: 0,0 FAP: 0,50 RAT AJUSTADO: 0,00
TOMADOR/OBRA: INSCRICAO:

NOME TRABALHADOR	REM SEM 13º SAL	REM 13º SAL	PIS/PASEP/CI BASE CÁL 13º SAL PREV SOC BASE CÁL PREV SOCIAL	ADMISSÃO CONTRIB SEG DEVIDA	CAT	OCOR DEPÓSITO	DATA/COD MOVIMENTAÇÃO CBO	JAM
LUIZA COSTA CHAUD	1.400,00	0,00	130.60161.24-0 0,00	16/08/2017 110,32	01	0,00	02349 0,00	
MARCELO FERREIRA	2.340,54	0,00	124.91134.62-6 0,00	08/10/2012 202,49	01	0,00	05191 0,00	
MARCIELI ADRIANNE ONEZIO MONTEIRO	1.320,00	0,00	236.94374.63-5 0,00	24/05/2019 103,12	01	0,00	05162 0,00	
MARIA CRISTINA DE MORAES ALVES PEDRO	1.320,00	0,00	124.44852.15-1 0,00	23/04/2018 103,12	01	0,00	05162 0,00	
MARILANDIA GONÇALVES DA SILVA	1.320,00	0,00	209.08162.60-4 0,00	14/10/2019 103,12	01	0,00	05143 0,00	
MARILENE DE CASSIA SABINO	2.137,20	0,00	131.68927.81-8 0,00	11/11/2019 178,09	01	0,00	02239 0,00	
MARLYETH NICACIO GOMES ANDRADE	1.400,00	0,00	163.62334.50-8 0,00	19/08/2019 110,32	01	0,00	05153 0,00	
MAYARA VISENTIN CARVALHO DA SILVA	2.514,04	0,00	129.53184.24-6 0,00	18/01/2018 223,31	01	0,00	02394 0,00	
NAYARA MIRANDA DE ALMEIDA MENCK	2.137,20	0,00	165.95903.01-7 0,00	01/07/2019 178,09	01	0,00	02239 0,00	
OTAVIO LUIS DE MORAIS MACHADO	2.137,20	0,00	130.08687.22-8 0,00	04/12/2019 178,09	01	0,00	02515 0,00	
PAULO CESAR DE SOUZA MENDONCA	2.288,52	0,00	180.54794.73-3 0,00	04/08/2009 196,25	01	0,00	02236 0,00	
RENATA MACHADO NOGUEIRA	2.597,45	0,00	127.36554.26-6 0,00	11/02/2000 233,32	01	0,00	02394 0,00	
RENATA PAULINO	1.320,00	0,00	130.32204.26-6 0,00	20/10/2015 103,12	01	0,00	05714 0,00	
SANDRELY GALDINA DA SILVA ESPINDOLA	2.514,04	0,00	128.24162.23-8 0,00	06/11/2017 223,31	01	0,00	02394 0,00	
REGINA NASCIMENTO PORCIDONIO	3.394,56	0,00	165.87367.94-2 0,00	02/05/2016 334,17	01	0,00	01313 0,00	
SILVANO APARECIDO DA SILVA	2.514,04	0,00	127.35323.24-4 0,00	20/09/2017 223,31	01	0,00	02394 0,00	
SUZIMARE DA SILVA OLIVEIRA	2.496,00	0,00	128.56436.24-2 0,00	02/06/2014 221,14	01	0,00	04101 0,00	
THAIS DO AMARAL	1.320,00	0,00	210.73632.19-0 0,00	05/11/2018 103,12	01	0,00	03714 0,00	

210
mg

RELAÇÃO DOS TRABALHADORES CONSTANTES NO ARQUIVO SEFIP
MODALIDADE : 1-DECLARAÇÃO AO FGTS E À PREVIDÊNCIA

EMPRESA P A E ASSOCIACAO PAIS E AMIGOS DOS EXC INSCRICAO: 71.869.358/0001-01
COMP: 04/2020 COD REC: 115 COD GPS: 2305 FPAS: 639 OUTRAS ENT: SIMPLES: 1 RAT: 0,0 FAP: 0,50 RAT AJUSTADO: 0,00
TOMADOR/OBRA: INSCRICAO:

NOME TRABALHADOR	REM SEM 13º SAL	REM 13º SAL	PIS/PASEP/CI BASE CÁL 13º SAL PREV SOC BASE CÁL PREV SOCIAL	ADMISSÃO CONTRIB SEG DEVIDA	CAT	OCOR DEPÓSITO	DATA/COD MOVIMENTAÇÃO CBO	JAM
VANESSA DE SOUZA VERAS	2.137,20	0,00	128.74591.24-8 0,00	09/10/2018 178,09	01	0,00		02236 0,00
VANIA SHIMADA DE CAMPOS	2.514,04	0,00	166.09984.98-1 0,00	01/08/2016 223,31	01	0,00		02394 0,00
VIVIANE VALERINI ESCHER RAMOS PEREIRA	2.912,00	0,00	129.20475.23-3 0,00	14/03/2017 271,06	01	0,00		02394 0,00

TOTAIS DA EMPRESA/TOMADOR
144.150,59 712,40 712,40 13.185,29 0,00 0,00

RELAÇÃO DOS TRABALHADORES CONSTANTES NO ARQUIVO SEFIP
RESUMO DO FECHAMENTO - EMPRESA
MODALIDADE : 1-DECLARAÇÃO AO FGTS E À PREVIDÊNCIA

EMPRESA P A E ASSOCIACAO PAIS E AMIGOS DOS EXC Nº DE CONTROLE: FHHDU13UNq0000-2 Nº ARQUIVO: NDn65\$M95cg0000-7
COMP: 04/2020 COD REC: 115 COD GPS: 2305 FPAS: 639 OUTRAS ENT: SIMPLES: 1 RAT: 0,0 INSCRICAO: 71.869.358/0001-01
TOMADOR/OBRA: FAP: 0,50 RAT AJUSTADO: 0,00 INSCRICAO:

LOGRADOURO: R UBIRAJARA 00529 BAIRRO: VILA GABRIEL CNAE PREPONDERANTE: 9430800
CIDADE: SOROCABA UF: SP CEP: 18090-520 CNAE: 9430800

CAT	QUANT	REMUNERAÇÃO SEM 13º	REMUNERAÇÃO 13º	BASE CÁL PREV SOC	BASE CÁL 13º PREV SOC
01	62	144.150,59	712,40	144.150,59	712,40
TOTAIS:	62	144.150,59	712,40	144.150,59	712,40

275
mg

RELAÇÃO DOS TRABALHADORES CONSTANTES NO ARQUIVO SEFIP
RESUMO DO FECHAMENTO - EMPRESA
FGTS

EMPRESA: P A E ASSOCIAÇÃO PAIS E AMIGOS DOS EXC Nº DE CONTROLE: FhHHDU13UNq0000-2 Nº ARQUIVO: N0n8SSM956g0000-7
COMP: 04/2020 COD REC: 115 COD GPS: 2305 FPAS: 639 OUTRAS ENT: SIMPLES: 1 RAT: 0,0 INSCRICAO: 71.869.358/0001-01
TOMADOR/OBRA: FAP: 0,50 RAT AJUSTADO: 0,00 INSCRICAO:
LOGRADOURO: R UBIRAJARA 00528 BAIRRO: VILA GABRIEL CNAE PREPONDERANTES: 9430800
CIDADE: SOROCABA UF: SP CEP: 18090-520 CNAE: 9430800

MODALIDADE: "Branco"-RECOLHIMENTO AO FGTS E DECLARAÇÃO À PREVIDÊNCIA

	FGTS - 8%
REMUNERAÇÃO SEM 13º SALÁRIO	16.217,13
REMUNERAÇÃO 13º SALÁRIO	0,00
QUANTIDADE TRABALHADORES	7

MODALIDADE: 1-DECLARAÇÃO AO FGTS E À PREVIDÊNCIA

	FGTS - 8%
REMUNERAÇÃO SEM 13º SALÁRIO	144.150,59
REMUNERAÇÃO 13º SALÁRIO	712,40
QUANTIDADE TRABALHADORES	62

VALORES DO FGTS
DATA DE RECOLHIMENTO ATÉ

DEPÓSITO FGTS	ENCARGOS FGTS	CONTRIB SOCIAL	ENCARGOS CONTRIB SOCIAL	TOTAL RECOLHER
1.297,37	0,00	0,00	0,00	1.297,37

1.297,37

276
 mg

RESUMO DAS INFORMAÇÕES À PREVIDÊNCIA SOCIAL CONSTANTES NO ARQUIVO SEFIP
 EMPRESA

EMPRESA: P A E ASSOCIAÇÃO PAIS E AMIGOS DOS EXC Nº DE CONTROLE: FhHHDU13UNq0000-2 Nº ARQUIVO: N0n6SSM95cg0000-7
 COMP: 04/2020 COD REC: 115 COD GPS: 2305 FPAS: 639 OUTRAS ENT: SIMPLES: 1 RAT: 0,0 INSCRIÇÃO: 71.869.358/0001-01
 TOMADOR/OBRA: FAP: 0,50 RAT AJUSTADO: 0,00 INSCRIÇÃO:

LOGRADOURO: R UBIRAJARA 00528 UF: SP CEP: 18090-520 BAIRRO: VILA GABRIEL CNAE PREPONDERANTE: 9430900
 CIDADE: SOROCABA TELEFONE: 0015 3219 2499 CNAE: 9430800

VALOR DEV PREV SOC CALCULADO SEFIP:	14.351,88	CONTRIB SEGURADOS - DEVIDA:	14.643,60
SALÁRIO FAMÍLIA:	291,72	RECEITA EVENTO DESP/PATROCÍNIO:	0,00
SALÁRIO MATERNIDADE:	0,00	PERC DE ISENÇÃO DE FILANTROPIA:	100,00
VALORES PAGOS COOP TRABALHO - SEM ADICIONAL:	0,00	13º SALÁRIO MATERNIDADE:	0,00
VALORES PAGOS COOP TRABALHO - ADIC. 15 ANOS:	0,00	COM PRODUÇÃO PJ:	0,00
VALORES PAGOS COOP TRABALHO - ADIC. 20 ANOS:	0,00	COM PRODUÇÃO PF:	0,00
VALORES PAGOS COOP TRABALHO - ADIC. 25 ANOS:	0,00	VALOR DAS FATURAS EMITIDAS PARA O TOMADOR:	0,00

COMPENSAÇÃO		VALOR SOLICITADO:	0,00
PERÍODO INICIAL:	PERÍODO FINAL:	VALOR EXCEDENTE AO LIMITE DOS 30%:	0,00
OR ABATIDO:	0,00	VALOR A COMPENSAR:	0,00

RETENÇÃO (LEI 9.711/98)		VALOR A COMPENSAR/RESTITUIR:	0,00
VALOR INFORMADO:	0,00	VALOR ABATIDO PELO SEFIP:	0,00

BASE DE CÁLCULO APOSENTADORIA ESPECIAL/OCORRÊNCIA					
15 ANOS:	0,00	20 ANOS:	0,00	25 ANOS:	0,00
QUANTIDADE:	0	QUANTIDADE:	0	QUANTIDADE:	0

QUANTIDADE DE MOVIMENTAÇÕES / CODIGOS

H:	0	I1:	0	I2:	0	I3:	0	I4:	0	J:	1	K:	0	L:	0	M:	0	N1:	0
N2:	0	N3:	0	O1:	0	O2:	0	O3:	0	P1:	0	P2:	0	P3:	0	Q1:	0	Q2:	0
Q3:	0	Q4:	0	Q5:	0	Q6:	0	Q7:	0	R:	0	S2:	0	S3:	0	U1:	0	U2:	0
U3:	0	V3:	0	W:	0	X:	0	Y:	15	Z1:	0	Z2:	0	Z3:	0	Z4:	0	Z5:	15

277
mg

CONECTIVIDADE SOCIAL



Protocolo de Envio de Arquivos

Prezado cliente DELTA CONTABILIDADE E ASSESSORIA TECNICA EM TERCE:15776634000108 ,

Seu arquivo 042020APAEASSISESTAD.zip foi armazenado na Caixa Econômica Federal em 29/04/2020 às 15:28:03.

O número do Protocolo de Envio deste arquivo é:
C3E2D840D9D1D7F240404040404040D7D826491458D668.

Este protocolo é sua garantia de que o arquivo foi devidamente recebido e armazenado para processamento pela Caixa Econômica Federal.

Havendo ocorrências impeditivas no processamento do arquivo, será enviada uma nota explicativa para a sua caixa postal no Conectividade Social contendo a(s) ocorrência(s) encontrada(s) e as ações necessárias para a solução.

Informações Complementares:

Transmissor:	DELTA CONTABILIDADE E ASSESSORIA TECNICA EM TERCE:15776634000108
Inscrição Transmissor:	15.776.634/0001-08
Responsável:	DELTA CONTABILIDADE
Inscrição Responsável:	15.776.634/0001-08
Competência:	04/2020
NRA:	KCUeJt1BTyAG0002
Base de Processamento:	CP - Campinas
Código de Recolhimento:	115
Contato:	SILVIA MORAL
Telefone:	001534117977

Atenção: Este Protocolo de Envio de Arquivos não garante a legitimidade do conteúdo das informações.

FGTS - FUNDO DE GARANTIA DO TEMPO DE SERVIÇO

GFIP - SEFIP8.40 (29/03/2020)

DATA: 29/04/2020
HORA: 15:25:58
PÁG : 001/001

RELATÓRIO ANALÍTICO DA GRF

EMPRESA: A P A E ASSOCIACAO PAIS E AMIGOS DOS EXC
INSCRIÇÃO: 71.869.358/0001-01
COMPETÊNCIA: 04/2020
CÓD REC: 115
FPAS: 639
SIMPLES: 1

FGTS - 8%

QTDE TRABALHADORES

4

REMUNERAÇÃO

7.712,00

DEPÓSITO

616,96

ENCARGOS FGTS

0,00

CONTRIB SOCIAL

0,00

ENCARGOS CONTRIB SOC

0,00

TOTAL A RECOLHER

616,96

VALIDADE DO CÁLCULO: até 07/05/2020

RELATÓRIO PARA SIMPLES CONFERÊNCIA, NÃO É VÁLIDO PARA QUITAÇÃO.

A(S) GRF(S), PARA FINS DE QUITAÇÃO, SERÁ(ÃO) IMPRESSA(S) SOMENTE APÓS TRANSMISSÃO DO ARQUIVO VALIDADO PELO CONECTIVIDADE SOCIAL.

278
38

279

RELAÇÃO DOS TRABALHADORES CONSTANTES NO ARQUIVO SEFIP
 MODALIDADE : "BRANCO"-RECOLHIMENTO AO FGTS E DECLARAÇÃO À PREVIDÊNCIA

85870000085 189601792002 507640050874 18693580011

EMPRESA P A E ASSOCIACAO PAIS E AMIGOS DOS EXC
 COMP: 04/2020 COD REC: 115 COD GPS: 2305 FPAS: 639 OUTRAS ENT: SIMPLES: 1 RAT: 0,0 INSCRICAO: 71.869.358/0001-01
 TOMADOR/OBRA: FAP: 0,50 RAT AJUSTADO: 0,00
 INSCRICAO:

NOME TRABALHADOR	REM SEM 13º SAL	REM 13º SAL	PIS/PASEP/CI BASE CÁL 13º SAL PREV SOC BASE CÁL PREV SOCIAL	ADMISSÃO CONTRIB SEG DEVIDA	CAT	OCOR DEPÓSITO	DATA/COD MOVIMENTAÇÃO CBO JAM
ANA PAULA TEODORO DOS SANTOS	1.400,00	0,00	134.83582.77-1 0,00	15/02/2016 110,32	01	112,00	05153 0,00
ERIBERTO ALVES LIMA SOLLER	2.496,00	0,00	124.67790.32-2 0,00	06/04/2016 221,14	01	199,68	02525 0,00
MARILANDIA GONCALVES DA SILVA	1.320,00	0,00	209.08162.60-4 0,00	14/10/2019 103,12	01	105,60	05143 0,00
SUZIMARE DA SILVA OLIVEIRA	2.496,00	0,00	128.86436.24-2 0,00	02/06/2014 221,14	01	199,68	04101 0,00

TOTAIS DA EMPRESA/TOMADOR
 7.712,00 0,00 0,00 655,72 616,96 0,00

280
ms

RELAÇÃO DOS TRABALHADORES CONSTANTES NO ARQUIVO SEFIP
RESUMO DO FECHAMENTO - EMPRESA
MODALIDADE : "BRANCO"-RECOLHIMENTO AO FGTS E DECLARAÇÃO À PREVIDÊNCIA

858700000065 189601792002 507540050874 186935800011

EMPRESA: P A E ASSOCIACAO PAIS E AMIGOS DOS EXC Nº DE CONTROLE: GYRsArFktD0000-5 N° ARQUIVO: KCUeJ1BtyA0000-2
COMP: 04/2020 COD REC: 115 COD GPS: 2305 FPAS: 639 OUTRAS ENT: SIMPLES: 1 RAT: 0,0 INSCRIÇÃO: 71.869.358/0001-01
TOMADOR/OBRA: FAP: 0,50 RAT AJUSTADO: 0,00
INSCRIÇÃO:

LOGRADOURO: R UBIRAJARA 00528 BAIRRO: VILA GABRIEL CNAE PREPONDERANTE: 5430800
CIDADE: SOROCABA UF: SP CEP: 18090-520 CNAE: 9430800

CAT	QUANT	REMUNERAÇÃO SEM 13º	REMUNERAÇÃO 13º	BASE CÁL PREV SOC	BASE CÁL 13º PREV SOC
01	4	7.712,00	0,00	7.712,00	0,00
TOTAIS:	4	7.712,00	0,00	7.712,00	0,00

RELAÇÃO DOS TRABALHADORES CONSTANTES NO ARQUIVO SEFIP
 MODALIDADE : 9-CONFIRMAÇÃO INFORMAÇÕES ANTERIORES - REC/DECL AO FGTS E DECL À PREVIDÊNCIA

EMPRESA P A E ASSOCIACAO PAIS E AMIGOS DOS EXC

COMP: 04/2020 COD REC: 115 COD GPS: 2305 FPAS: 639 OUTRAS ENT: SIMPLES: 1 RAT: 0,0
 TOMADOR/OBRA:

INSCRICAO: 71.868.358/0001-01

FAP: 0,50 RAT AJUSTADO: 0,00

INSCRICAO:

NOME TRABALHADOR	REM SEM 13º SAL	REM 13º SAL	PIS/PASEP/CI BASE CÁL 13º SAL PREV SOC BASE CÁL PREV SOCIAL	ADMISSÃO CONTRIB SEG DEVIDA	CAT	OCOR DEPÓSITO	DATA/COD MOVIMENTAÇÃO	CLASS JAM
MARIA ELENA PERES	4.141,08	0,00	106.58436.96-9 0,00	14/03/2005 438,68	01	0,00	31/03/2020 Y	04223 0,00
MARIA ELENA PERES			106.58436.96-9	14/03/2005	01		29/04/2020 Z5	04223
GISLAINE SILVA DE OLIVEIRA	2.861,59	0,00	107.78085.68-3 0,00	06/09/2011 265,01	01	0,00	31/03/2020 Y	04223 0,00
GISLAINE SILVA DE OLIVEIRA			107.78085.68-3	06/09/2011	01		14/04/2020 Z5	04223
CLAYTON MENDES DO CARMO	4.163,91	0,00	122.76058.28-7 0,00	15/06/1998 441,88	01	0,00	31/03/2020 Y	05191 0,00
CLAYTON MENDES DO CARMO			122.76058.28-7	15/06/1998	01		29/04/2020 Z5	05191
CESAR DE OLIVEIRA	4.414,30	0,00	123.88836.76-1 0,00	11/04/2001 476,93	01	0,00	31/03/2020 Y	05191 0,00
CESAR DE OLIVEIRA			123.88836.76-1	11/04/2001	01		29/04/2020 Z5	05191
MILENE SANTANA MOSCARDO	2.641,40	0,00	124.42141.11-8 0,00	24/04/2012 238,59	01	0,00	31/03/2020 Y	01423 0,00
MILENE SANTANA MOSCARDO			124.42141.11-8	24/04/2012	01		29/04/2020 Z5	01423
RICARDO ALUISIO SILVA	3.060,28	0,00	124.59958.09-0 0,00	01/02/2018 288,86	01	0,00	31/03/2020 Y	05191 0,00
RICARDO ALUISIO SILVA			124.59958.09-0	01/02/2018	01		14/04/2020 Z5	05191
JAMES ROGERIO O BARBOZA NIFA DOS SANTOS	1.068,60	712,40	128.62647.24-3 712,40	21/05/2018 133,92	01	0,00	15/04/2020 J	02236 0,00
PRISCILA FREIRE VIEIRA	2.055,34	0,00	128.80910.22-8 0,00	11/02/2019 169,30	01	0,00	31/03/2020 Y	04223 0,00
PRISCILA FREIRE VIEIRA			128.80910.22-8	11/02/2019	01		14/04/2020 Z5	04223
SUZANA PEGO DOS SANTOS	2.493,40	0,00	130.00289.26-6 0,00	16/08/2017 220,83	01	0,00	31/03/2020 Y	02239 0,00
SUZANA PEGO DOS SANTOS			130.00289.26-6	16/08/2017	01		14/04/2020 Z5	02239
JOICE APARECIDA COSTA BERNARDO	2.493,40	0,00	139.16647.93-4 0,00	09/04/2019 220,83	01	0,00	09/04/2020 Y	02238 0,00

RELAÇÃO DOS TRABALHADORES CONSTANTES NO ARQUIVO SEFIP
MODALIDADE : 9-CONFIRMAÇÃO INFORMAÇÕES ANTERIORES - REC/DECL AO FGTS E DECL À PREVIDÊNCIA

EMPRESA P A E ASSOCIACAO PAIS E AMIGOS DOS EXC INSCRICAO: 71.869.358/0001-01
COMP: 04/2020 COD REC: 115 COD GPS: 2305 FPAS: 639 OUTRAS ENT: SIMPLES: 1 RAT: 0,0 FAP: 0,50 RAT AJUSTADO: 0,00
TOMADOR/OBRA: INSCRICAO:

NOME TRABALHADOR	REM SEM 13º SAL	REM 13º SAL	PIS/PASEP/CI BASE CÁL 13º SAL PREV SOC BASE CÁL PREV SOCIAL	ADMISSÃO CONTRIB SEG DEVIDA	CAT	OCOR DEPÓSITO	DATA/COD MOVIMENTAÇÃO CBO JAM
CATIA CRISTINA ROCHA DE SOUZA	3.952,00	0,00	190.34843.49-4 0,00	02/03/2015 412,21	01	0,00	01311 0,00
CELIA MARIA DE FREITAS SILVA	2.514,04	0,00	124.59710.91-9 0,00	01/06/2017 223,31	01	0,00	02394 0,00
DELIANE CRISTINA BAZILIO	1.424,80	0,00	204.59778.51-4 0,00	22/01/2018 112,55	01	0,00	03515 0,00
DIEGO ALFONSO BONILHA CANADO	1.719,90	0,00	210.73550.18-6 0,00	12/06/2019 139,11	01	0,00	04223 0,00
DU ESTEVAM MOREIRA	1.518,00	0,00	124.57511.28-5 0,00	16/10/2017 120,94	01	0,00	05162 0,00
DONIZETE REINALDO DA SILVA	2.514,04	0,00	206.13134.23-5 0,00	06/08/2018 223,31	01	0,00	02394 0,00
EFIGENIA LOURDES SILVA BIANCATTO	1.518,00	0,00	128.48857.28-0 0,00	07/10/2019 120,94	01	0,00	03714 0,00
ELIETE APARECIDA GORROY DE SOUZA	3.878,54	0,00	120.94636.93-5 0,00	02/07/2007 401,92	01	0,00	01423 0,00
ERIC HENRIQUE TEIXEIRA ELIAS DA SILVA IS	1.320,00	0,00	138.66431.81-2 0,00	10/02/2020 103,12	01	0,00	03714 0,00
FERNANDA LOPES BENTO XAVIER	3.585,92	0,00	139.24238.24-2 0,00	06/04/2016 360,96	01	0,00	01311 0,00
GABRIELA MARIA DA CRUZ SILVA	1.591,20	0,00	210.73440.76-3 0,00	07/03/2017 127,52	01	0,00	03252 0,00
HAYANE CARNEIRO DIAS MELO	2.912,00	0,00	130.69170.85-3 0,00	02/09/2019 271,06	01	0,00	01311 0,00
HAYMEE CRISTINE BARBOSA CAMILLO	2.137,20	0,00	145.54789.08-6 0,00	20/03/2019 178,09	01	0,00	02515 0,00
JAQUELINE FONTOURA LUCAS PACE	1.716,00	0,00	129.19004.53-2 0,00	17/04/2017 138,76	01	0,00	05153 0,00
LEFFER CRISTINA RODRIGUES PEREIRA	2.137,20	0,00	136.22444.76-1 0,00	07/03/2019 178,09	01	0,00	02238 0,00
JOAO MATIAS DE ARAUJO	1.438,92	0,00	122.75531.47-7 0,00	21/01/2009 113,82	01	0,00	05143 0,00
JOCIANA DE CASSIA DIAS SANTOS	4.682,85	0,00	170.05887.90-3 0,00	22/02/1999 514,53	01	0,00	02321 0,00
JOSE DA SILVA JUNIOR	1.320,00	0,00	210.74447.13-3 0,00	22/10/2018 103,12	01	0,00	03714 0,00

RELAÇÃO DOS TRABALHADORES CONSTANTES NO ARQUIVO SEFIP
 MODALIDADE : 9-CONFIRMAÇÃO INFORMAÇÕES ANTERIORES - REC/DECL AO FGTS E DECL À PREVIDÊNCIA

EMPRESA: P A E ASSOCIACAO PAIS E AMIGOS DOS EXC

COMP: 04/2020 COD REC: 115 COD GPS: 2305 FPAS: 639 OUTRAS ENT: SIMPLES: 1 RAT: 0,0 INSCRICAO: 71.869.358/0001-01
 TOMADOR/OBRA: FAP: 0,50 RAT AJUSTADO: 0,00 INSCRICAO:

NOME TRABALHADOR	REM SEM 13º SAL	REM 13º SAL	PIS/PASEP/CI BASE CÁL 13º SAL PREV SOC BASE CÁL PREV SOCIAL	ADMISSÃO CONTRIB SEG DEVIDA	CAT	OCOR DEPÓSITO	DATA/COD MOVIMENTAÇÃO	OCOR JAM
KAREN LUCIA PASSADOR	1.329,80	0,00	170.34192.29-2 0,00	11/02/2019 104,00	01	0,00		04223 0,00
LARISSA SANTOS DE OLIVEIRA	2.137,20	0,00	131.60644.87-0 0,00	05/02/2020 178,09	01	0,00		02238 0,00
LEILA CRISTINA DA SILVA	1.700,00	0,00	201.20841.63-5 0,00	11/11/2019 137,32	01	0,00		03222 0,00
LUCIANA VIEIRA	1.400,26	0,00	122.75774.13-2 0,00	06/11/2017 110,34	01	0,00		05135 0,00
LUCAS COSTA CHAUD	1.400,00	0,00	130.60181.24-0 0,00	16/08/2017 110,32	01	0,00		02349 0,00
MARCELO FERREIRA	2.340,54	0,00	124.91134.62-6 0,00	08/10/2012 202,49	01	0,00		05191 0,00
MARCIELI ADRIANNE ONEZIO MONTEIRO	1.320,00	0,00	236.94374.63-5 0,00	24/06/2019 103,12	01	0,00		05162 0,00
MARIA CRISTINA DE MORAES ALVES PEDRO	1.320,00	0,00	124.44852.15-1 0,00	23/04/2018 103,12	01	0,00		05162 0,00
MARILENE DE CASSIA SABINO	2.137,20	0,00	131.66827.81-8 0,00	11/11/2019 178,09	01	0,00		02239 0,00
MARLYETH NICACIO GOMES ANDRADE	1.400,00	0,00	163.62334.50-8 0,00	19/08/2019 110,32	01	0,00		05153 0,00
MAYARA VISENTIN CARVALHO DA SILVA	2.514,04	0,00	129.53184.24-6 0,00	18/01/2018 223,31	01	0,00		02394 0,00
NAYARA MIRANDA DE ALMEIDA MENCK	2.137,20	0,00	165.96903.01-7 0,00	01/07/2019 178,09	01	0,00		02239 0,00
OTAVIO LUIS DE MORAIS MACHADO	2.137,20	0,00	130.08687.22-8 0,00	04/12/2019 178,09	01	0,00		02515 0,00
PAULO CESAR DE SOUZA MENDONCA	2.288,52	0,00	180.54794.73-3 0,00	04/08/2009 196,25	01	0,00		02236 0,00
RENATA MACHADO NOGUEIRA	2.597,45	0,00	127.36554.26-6 0,00	11/02/2000 233,32	01	0,00		02394 0,00
RENATA PAULINO	1.320,00	0,00	130.32204.26-6 0,00	20/10/2015 103,12	01	0,00		03714 0,00
ROSELENE MENDES DE SOUSA DOS SANTOS	1.400,26	0,00	128.75001.25-8 0,00	16/08/2017 110,34	01	0,00		05135 0,00
SANDRELY GALDINA DA SILVA ESPINDOLA	2.514,04	0,00	128.24162.23-8 0,00	06/11/2017 223,31	01	0,00		02394 0,00

RELAÇÃO DOS TRABALHADORES CONSTANTES NO ARQUIVO SEFIP
 MODALIDADE : 9-CONFIRMAÇÃO INFORMAÇÕES ANTERIORES - REC/DECL AO FGTS E DECL À PREVIDÊNCIA

EMPRESA P A E ASSOCIACAO PAIS E AMIGOS DOS EXC

COMP: 04/2020 COD REC: 115 COD GPS: 2305 FPAS: 639 OUTRAS ENT: SIMPLES: 1 RAT: 0,0 INSCRICAO: 71.869.336/0001-01
 TOMADOR/OBRA: FAP: 0,50 RAT AJUSTADO: 0,00 INSCRICAO:

NOME TRABALHADOR	REM SEM 13º SAL	REM 13º SAL	PIS/PASEP/CI BASE CÁL 13º SAL PREV SOC BASE CÁL PREV SOCIAL	ADMISSÃO CONTRIB SEG DEVIDA	CAT	OCOR DEPÓSITO	DATA/COD MOVIMENTAÇÃO JAM
SANNY REGINA NASCIMENTO PORCIDONIO	3.394,56	0,00	155.87357.94-2 0,00	02/05/2016 334,17	01	0,00	01313 0,00
SILVANO APARECIDO DA SILVA	2.514,04	0,00	127.35323.24-4 0,00	20/09/2017 223,31	01	0,00	02394 0,00
THAIS DO AMARAL	1.320,00	0,00	210.73632.19-0 0,00	05/11/2018 103,12	01	0,00	03714 0,00
VANESSA DE FATIMA RIBEIRO DUARTE	2.849,60	0,00	190.24670.02-3 0,00	02/04/2018 263,58	01	0,00	02515 0,00
VANESSA DE SOUZA VERAS	2.137,20	0,00	128.74591.24-8 0,00	09/10/2018 178,09	01	0,00	02236 0,00
VANIA SHIMADA DE CAMPOS	2.514,04	0,00	165.09984.98-1 0,00	01/08/2016 223,31	01	0,00	02394 0,00
VIVIANE VALERINI ESCHER RAMOS PEREIRA	2.512,00	0,00	129.20475.23-3 0,00	14/03/2017 271,06	01	0,00	02394 0,00
WALKIRIA SANTOS COSTA	2.137,20	0,00	139.24497.22-1 0,00	02/01/2017 178,09	01	0,00	02516 0,00

TOTAIS DA EMPRESA/TOMADOR

152.855,72 712,40 712,40 13.987,88 0,00 0,00

29

RELAÇÃO DOS TRABALHADORES CONSTANTES NO ARQUIVO SEFIP
RESUMO DO FECHAMENTO - EMPRESA
MODALIDADE : 9-CONFIRMAÇÃO INFORMAÇÕES ANTERIORES - REC/DECL AO FGTS E DECL À PREVIDÊNCIA

EMPRESA P A E ASSOCIACAO PAIS E AMIGOS DOS EXC No DE CONTROLE: C1YR&ArFkiD0000-5 Nº ARQUIVO: KCUEJ1B7yA0000-2
COMP: 04/2020 COD REC: 115 COD GPS: 2305 FPAS: 639 OUTRAS ENT: SIMPLES: 1 RAT: 0,0 INSCRICAO: 71.869.358/0001-01
TOMADOR/ÓBRA: FAP: 0,50 RAT AJUSTADO: 0,00 INSCRICAO:

LOGRADOURO: R UBIRAJARA 00528 UF: SP CEP: 18090-520 BAIRRO: VILA GABRIEL CNAE PREPONDERANTES: 430800
CIDADE: SOROCABA CNAE: 8430800

CAT	QUANT	REMUNERAÇÃO SEM 13º	REMUNERAÇÃO 13º	BASE CÁL PREV SOC	BASE CÁL 13º PREV SOC
01	65	152.655,72	712,40	152.655,72	712,40
TOTAIS:	65	152.655,72	712,40	152.655,72	712,40

RELAÇÃO DOS TRABALHADORES CONSTANTES NO ARQUIVO SEFIP
RESUMO DO FECHAMENTO - EMPRESA
FGTS

EMPRESA: P A E ASSOCIACAO PAIS E AMIGOS DOS EXC No DE CONTROLE: CIYR&ArFkiD0000-5 Nº ARQUIVO: KCUeJ11BTyA0000-2
COMP: 04/2020 COD REC: 115 COD GPS: 2305 FPAS: 639 OUTRAS ENT: SIMPLES: 1 RAT: 0,0 INSCRICAO: 71.889.258/0001-01
TOMADOR/OBRA: FAP: 0,50 RAT AJLISTADO: 0,00 INSCRICAO:

LOGRADOURO: R UBIRAJARA 00528 BAIRRO: VILA GABRIEL CNAE PREPONDERANTE: 9430800
CIDADE: SOROCABA UF: SP CEP: 18090-520 CNAE: 9430800

MODALIDADE : "Branco"-RECOLHIMENTO AO FGTS E DECLARAÇÃO À PREVIDÊNCIA

	FGTS - 8%
REMUNERAÇÃO SEM 13º SALÁRIO	7.712,00
REMUNERAÇÃO 13º SALARIO	0,00
QUANTIDADE TRABALHADORES	4

MODALIDADE : 9-CONFIRMAÇÃO INFORMAÇÕES ANTERIORES - REC/DECL AO FGTS E DECL À PREVIDÊNCIA

	FGTS - 8%
REMUNERAÇÃO SEM 13º SALÁRIO	152.655,72
REMUNERAÇÃO 13º SALARIO	712,40
QUANTIDADE TRABALHADORES	65

VALORES DO FGTS

DATA DE RECOLHIMENTO ATÉ

DEPÓSITO FGTS	ENCARGOS FGTS	CONTRIB SOCIAL	ENCARGOS CONTRIB SOCIAL	TOTAL RECOLHER
616,96	0,00	0,00	0,00	616,96

RESUMO DAS INFORMAÇÕES À PREVIDÊNCIA SOCIAL CONSTANTES NO ARQUIVO SEFIP
 EMPRESA

EMPRESA: P A E ASSOCIACAO PAIS E AMIGOS DOS EXC No DE CONTROLE: CjYR9ArFkiD0000-5 Nº ARQUIVO: KCUeJH1BTyA0000-2
 COMP: 04/2020 COD REC: 115 COD GPS: 2305 FPAS: 639 OUTRAS ENT: SIMPLES: 1 RAT: 0,0 INSCRICAO: 71.869.358/0001-01
 TOMADOR/OBRA: FAP: 0,50 RAT AJUSTADO: 0,00 INSCRICAO:

LOGRADOURO: R UBIRAJARA 00628 BAIRRO: VILA GABRIEL CNAE PREPONDERANTE: 9430800
 CIDADE: SOROCABA UF: SP CEP: 18090-520 TELEFONE: 0015 3219 2499 CNAE: 9430800

VALOR DEV PREV SOC CALCULADO SEFIP:	14.351,88	CONTRIB SEGURADOS - DEVIDA:	14.643,60
SALÁRIO FAMÍLIA:	291,72	RECEITA EVENTO DESP/PATROCÍNIO:	0,00
SALÁRIO MATERNIDADE:	0,00	PERC DE ISENÇÃO DE FILANTROPIA:	100,00
VALORES PAGOS COOP TRABALHO - SEM ADICIONAL:	0,00	13º SALÁRIO MATERNIDADE:	0,00
VALORES PAGOS COOP TRABALHO - ADIC. 15 ANOS:	0,00	COM PRODUÇÃO PJ:	0,00
VALORES PAGOS COOP TRABALHO - ADIC. 20 ANOS:	0,00	COM PRODUÇÃO PF:	0,00
VALORES PAGOS COOP TRABALHO - ADIC. 25 ANOS:	0,00	VALOR DAS FATURAS EMITIDAS PARA O TOMADOR:	0,00

COMPENSAÇÃO

PERÍODO INICIAL:	PERÍODO FINAL:	VALOR SOLICITADO:	0,00
VALOR ABATIDO:	0,00	VALOR A COMPENSAR:	0,00
		VALOR EXCEDENTE AO LIMITE DOS 30%:	0,00

RETENÇÃO (LEI 9.711/98)

VALOR INFORMADO:	0,00	VALOR ABATIDO PELO SEFIP:	0,00	VALOR A COMPENSAR/RESTITUIR:	0,00
------------------	------	---------------------------	------	------------------------------	------

BASE DE CÁLCULO APOSENTADORIA ESPECIAL/OCCORRÊNCIA

15 ANOS:	0,00	20 ANOS:	0,00	25 ANOS:	0,00
QUANTIDADE:	0	QUANTIDADE:	0	QUANTIDADE:	0

QUANTIDADE DE MOVIMENTAÇÕES / CÓDIGOS

H:	0	I1:	0	I2:	0	I3:	0	I4:	0	J:	1	K:	0	L:	0	M:	0	N1:	0
N2:	0	N3:	0	O1:	0	O2:	0	O3:	0	P1:	0	P2:	0	P3:	0	Q1:	0	Q2:	0
Q3:	0	Q4:	0	Q5:	0	Q6:	0	Q7:	0	R:	0	S2:	0	S3:	0	U1:	0	U2:	0
U3:	0	V3:	0	W:	0	X:	0	Y:	0	Z1:	15	Z2:	0	Z3:	0	Z4:	0	Z5:	15



APAE
Sorocaba - SP

APAE - Associação de Pais e Amigos dos Excepcionais de Sorocaba²⁹

Fundada em 19/09/1967 - CNPJ: 71.869.358/0001-01

CEBAS: parecer técnico nº 39.649, declarada de Utilidade Pública Lei Municipal nº 1515 de 30/10/1968
Estadual nº 64 de 04/12/1972 Registro CNAS Processo 27925/68

Sorocaba, 11 de maio de 2020.

RELAÇÃO DE FUNCIONARIOS - ABRIL/2020

	Funcionários	Função	Admissão	Demissão
01	Ana Paula Teodoro dos Santos	Orientador Social	15/02/2016	
02	Cátia Cristina Rocha de Souza	Coordenador	02/03/2015	
03	Dirceu Estevam Moreira	Cuidador	16/10/2017	
04	Eriberto Alves Lima Soller	Analista Financeiro	06/04/2016	
05	Marilândia Gonçalves da Silva	Serviços Gerais	14/10/2019	
06	Roselene Mendes de Souza dos Santos	Merendeira	16/08/2017	
07	Suzana Pego dos Santos	Terapeuta Ocupacional	16/08/2017	
08	Suzimare da Silva	Encarregado Administrativo	02/06/2014	
09	Vanessa de Fátima Ribeiro Duarte	Psicóloga	02/04/2017	
10	Viviane Machado da Cruz	Orientadora	11/02/2019	
11	Walkíria Santos Costas	Assistente Social	02/01/2017	



Fábio Nobuhiro Umezu
Presidente Voluntário



291
mg

Extrato por período

Cliente: A P A E ASSOCIACAO PAIS E AMIGOS

Conta: 4137 / 003 / 00002380-0

Data: 05/05/2020 - 16:00

Mês: Abril/2020

Período: 1 - 30

Extrato

Data Mov.	Nr. Doc.	Histórico	Valor	Saldo
	000000	SALDO ANTERIOR	0,00	174,00 C
01/04/2020	352207	DEB TARIFA	12,48 D	161,52 C
03/04/2020	405452	APLICACAO	6.468,00 D	6.306,48 D
03/04/2020	000001	CRED TED	6.468,00 C	161,52 C
07/04/2020	580553	DEB P FGTS	615,46 D	453,94 D
07/04/2020	580647	DEB P FGTS	1.183,28 D	1.637,22 D
07/04/2020	727220	RESG AUTOM	1.637,22 C	0,00 C
08/04/2020	325638	PAG BOLETO	2.118,75 D	2.118,75 D
08/04/2020	727220	RESG AUTOM	2.118,75 C	0,00 C
14/04/2020	141516	CRED TEV	24,96 C	24,96 C
14/04/2020	468774	PAG DARF	27,81 D	2,85 D
14/04/2020	867781	PAG GPS	605,47 D	608,32 D
14/04/2020	727220	RESG AUTOM	608,32 C	0,00 C
16/04/2020	073399	PAG BOLETO <i>Alelo</i>	2.068,00 D	2.068,00 D
16/04/2020	727220	RESG AUTOM	2.068,00 C	0,00 C

SAC CAIXA: 0800 726 0101

Pessoas com deficiência auditiva: 0800 726 2492

Ouvidoria: 0800 725 7474

Help Desk CAIXA: 0800 726 0104



292
mg

Extrato por período

Cliente: A P A E ASSOCIACAO PAIS E AMIGOS

Conta: 4137 / 003 / 00002380-0

Data: 07/05/2020 - 10:45

Mês: Maio/2020

Período: 1 - 7

Extrato

Data Mov.	Nr. Doc.	Histórico	Valor	Saldo
	000000	SALDO ANTERIOR	0,00	0,00
06/05/2020	060905	CRED TEV	99,00 C	99,00 C
06/05/2020	511871	DEB P FGTS <i>FGTS média</i>	1.297,37 D ✓	1.198,37 D
06/05/2020	727220	RESG AUTOM	1.198,37 C ✓	0,00 C

SAC CAIXA: 0800 726 0101

Pessoas com deficiência auditiva: 0800 726 2492

Ouvidoria: 0800 725 7474

Help Desk CAIXA: 0800 726 0104



Extrato Fundo de Investimento
Para simples verificação

293
mf

Nome da Agência VILA PROGRESSO, SP	Código 4137	Operação 5980	Emissão 05/05/2020
---------------------------------------	----------------	------------------	-----------------------

Fundo CAIXA FI RENDA FIXA SIMPLES LONGO P	CNPJ do Fundo 22.791.329/0001-50	Início das Atividades do Fundo 15/10/2015
--	-------------------------------------	--

Rentabilidade do Fundo

No Mês(%) 0,0848	No Ano(%) 0,6801	Nos Últimos 12 Meses(%) 3,4746	Cota em: 31/03/2020 1,373986	Cota em: 30/04/2020 1,375152
---------------------	---------------------	-----------------------------------	---------------------------------	---------------------------------

Administradora

Nome Caixa Econômica Federal	Endereço SBS - Quadra 04 - Lotes 3/4 - Brasília/DF	CNPJ da Administradora 00.360.305/0001-04
---------------------------------	---	--

Cliente

Nome A P A E ASSOCIACAO PAIS E AMIGOS	CPF/CNPJ 71.869.358/0001-01	Conta Corrente 003.00002380-0	Mês/Ano 04/2020	Folha 01/01
Análise do Perfil do Investidor		Data da Avaliação		

Resumo da Movimentação

Histórico	Valor em R\$	Qtde de Cotas
Saldo Anterior	1.170,33C	851,775132
Aplicações	6.468,00C	4.709,346392
Resgates	6.432,29D	4.682,278471
Rendimento Bruto no Mês	2,50C	
IRRF	0,00	
IOF	0,00	
Taxa de Saída	0,00	
Saldo Bruto*	1.208,54C	878,843053
Resgate Bruto em Trânsito*	0,00	

(* Valor sujeito à tributação, conforme legislação em vigor)

Movimentação Detalhada

Data	Histórico	Valor R\$	Qtde de Cotas
03 / 04	APLICACAO	6.468,00C	4.709,346392
07 / 04	RESGATE	1.637,22D	1.191,856155
	IRRF	0,00	
	IOF	0,00	
08 / 04	RESGATE	2.118,75D	1.542,724553
	IRRF	0,00	
	IOF	0,00	
14 / 04	RESGATE	608,32D	442,777223
	IRRF	0,00	
	IOF	0,00	
16 / 04	RESGATE	2.068,00D	1.504,920539
	IRRF	0,00	
	IOF	0,00	

Dados de Tributação

Rendimento Base	0,00	IRRF	0,00
-----------------	------	------	------

Informações ao Cotista

Serviço de Atendimento ao Cotista

SAC: 0800 726 0101	Endereço para Correspondência: Caixa Postal 72624, São Paulo/SP CEP: 01405-001
Ouvidoria: 0800 725 7474	Endereço Eletrônico: https://www1.caixa.gov.br/atendimento/telefones_da_caixa.asp
Acesse o site da CAIXA: www.caixa.gov.br	



MINISTÉRIO DA FAZENDA
Secretaria da Receita Federal do Brasil
Procuradoria-Geral da Fazenda Nacional

294
mg

CERTIDÃO NEGATIVA DE DÉBITOS RELATIVOS AOS TRIBUTOS FEDERAIS E À DÍVIDA ATIVA DA UNIÃO

Nome: **A P A E ASSOCIACAO PAIS E AMIGOS DOS EXCEP DE SOROCABA**
CNPJ: **71.869.358/0001-01**

Ressalvado o direito de a Fazenda Nacional cobrar e inscrever quaisquer dívidas de responsabilidade do sujeito passivo acima identificado que vierem a ser apuradas, é certificado que não constam pendências em seu nome, relativas a créditos tributários administrados pela Secretaria da Receita Federal do Brasil (RFB) e a inscrições em Dívida Ativa da União (DAU) junto à Procuradoria-Geral da Fazenda Nacional (PGFN).

Esta certidão é válida para o estabelecimento matriz e suas filiais e, no caso de ente federativo, para todos os órgãos e fundos públicos da administração direta a ele vinculados. Refere-se à situação do sujeito passivo no âmbito da RFB e da PGFN e abrange inclusive as contribuições sociais previstas nas alíneas 'a' a 'd' do parágrafo único do art. 11 da Lei nº 8.212, de 24 de julho de 1991.

A aceitação desta certidão está condicionada à verificação de sua autenticidade na Internet, nos endereços <<http://rfb.gov.br>> ou <<http://www.pgfn.gov.br>>.

Certidão emitida gratuitamente com base na Portaria Conjunta RFB/PGFN nº 1.751, de 2/10/2014.
Emitida às 21:16:12 do dia 14/02/2020 <hora e data de Brasília>.

Válida até 12/08/2020.

Código de controle da certidão: **C489.6EC9.2F78.99C4**

Qualquer rasura ou emenda invalidará este documento.

Voltar

Imprimir

29.
m



Certificado de Regularidade do FGTS - CRF

Inscrição: 71.869.358/0001-01

Razão Social: A P A E ASSOCIACAO PAIS E AMIGOS DOS EXCEP DE SOROCABA

Endereço: R UBIRAJARA 528 / VILA GABRIEL / SOROCABA / SP / 18090-520

A Caixa Econômica Federal, no uso da atribuição que lhe confere o Art. 7, da Lei 8.036, de 11 de maio de 1990, certifica que, nesta data, a empresa acima identificada encontra-se em situação regular perante o Fundo de Garantia do Tempo de Serviço - FGTS.

O presente Certificado não servirá de prova contra cobrança de quaisquer débitos referentes a contribuições e/ou encargos devidos, decorrentes das obrigações com o FGTS.

Validade: 13/03/2020 a 10/07/2020

Certificação Número: 2020031302135730311644

Informação obtida em 15/04/2020 10:50:33

A utilização deste Certificado para os fins previstos em Lei esta condicionada a verificação de autenticidade no site da Caixa:
www.caixa.gov.br



PROCURADORIA GERAL DO ESTADO

Procuradoria da Dívida Ativa

Certidão Negativa de Débitos Tributários da Dívida Ativa do Estado de São Paulo

CNPJ Base: 71.869.358

Ressalvado o direito de a Fazenda do Estado de São Paulo cobrar ou inscrever quaisquer dívidas de responsabilidade da pessoa jurídica/física acima identificada que vierem a ser apuradas, é certificado que:

não constam débitos inscritos em Dívida Ativa de responsabilidade do Interessado(a).

Tratando-se de CRDA emitida para pessoa jurídica, a pesquisa na base de dados é feita por meio do CNPJ Base, de modo que a certidão negativa abrange todos os estabelecimentos do contribuinte, cuja raiz do CNPJ seja aquela acima informada.

Certidão nº 25681358
Data e hora da emissão 06/05/2020 14:53:33
Validade 30 (TRINTA) dias, contados da emissão.

Folha 1 de 1
(hora de Brasília)

Certidão emitida nos termos da Resolução Conjunta SF-PGE nº 2, de 9 de maio de 2013.

Qualquer rasura ou emenda invalidará este documento.

A aceitação desta certidão está condicionada à verificação de sua autenticidade no sítio
<http://www.dividaativa.pge.sp.gov.br>

29/
me



PODER JUDICIÁRIO
JUSTIÇA DO TRABALHO

CERTIDÃO NEGATIVA DE DÉBITOS TRABALHISTAS

Nome: A P A E ASSOCIACAO PAIS E AMIGOS DOS EXCEP DE SOROCABA
(MATRIZ E FILIAIS)
CNPJ: 71.869.358/0001-01
Certidão n°: 10392699/2020
Expedição: 06/05/2020, às 14:48:26
Validade: 01/11/2020 - 180 (cento e oitenta) dias, contados da data de sua expedição.

Certifica-se que **A P A E ASSOCIACAO PAIS E AMIGOS DOS EXCEP DE SOROCABA (MATRIZ E FILIAIS)**, inscrito(a) no CNPJ sob o n° **71.869.358/0001-01**, **NÃO CONSTA** do Banco Nacional de Devedores Trabalhistas.

Certidão emitida com base no art. 642-A da Consolidação das Leis do Trabalho, acrescentado pela Lei n° 12.440, de 7 de julho de 2011, e na Resolução Administrativa n° 1470/2011 do Tribunal Superior do Trabalho, de 24 de agosto de 2011.

Os dados constantes desta Certidão são de responsabilidade dos Tribunais do Trabalho e estão atualizados até 2 (dois) dias anteriores à data da sua expedição.

No caso de pessoa jurídica, a Certidão atesta a empresa em relação a todos os seus estabelecimentos, agências ou filiais.

A aceitação desta certidão condiciona-se à verificação de sua autenticidade no portal do Tribunal Superior do Trabalho na Internet (<http://www.tst.jus.br>).

Certidão emitida gratuitamente.

INFORMAÇÃO IMPORTANTE

Do Banco Nacional de Devedores Trabalhistas constam os dados necessários à identificação das pessoas naturais e jurídicas inadimplentes perante a Justiça do Trabalho quanto às obrigações estabelecidas em sentença condenatória transitada em julgado ou em acordos judiciais trabalhistas, inclusive no concernente aos recolhimentos previdenciários, a honorários, a custas, a emolumentos ou a recolhimentos determinados em lei; ou decorrentes de execução de acordos firmados perante o Ministério Público do Trabalho ou Comissão de Conciliação Prévia.

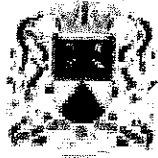

CERTIDÃO NEGATIVA MOBILIÁRIO

CERTIDÃO Nº: 150.628/20-56

Certidão via web

Inscrição Municipal: 300.280

Contribuinte: APAE ASSOCIACAO PAIS E AMIGOS DOS EXCEPCIONAIS DE SOROCABA

CPF/CNPJ: 71.869.358/0001-01

Endereço: RUA UBIRAJARA, 528
JARDIM MANOEL AFONSO
SOROCABA/SP - CEP: 18.090-520

Atividade: 943080000 - ATIVIDADES DE ASSOCIACOES DE DEFESA DE DIREITOS SOCIAIS
CERTIFICO, para os devidos fins e efeitos, a requerimento da parte interessada, e a vista dos registros existentes, que NÃO há débitos vinculados ao cadastro fiscal acima até a presente data, ressalvado o direito da Fazenda Municipal exigir os créditos municipais que sejam apurados e vinculados ao cadastro citado.

Certidão emitida às 10:52:33 h, do dia 15/04/2020.

Válida até 15/06/2020.

Código de autenticidade: 6CDB32B27C348EB5

Para conferir a autenticidade de certidões, utilize o seguinte endereço: portalsiat.sorocaba.sp.gov.br e acesse o link "Validar Certidões".

Atenção: qualquer rasura ou emenda invalidará este documento.



22
mg

CERTIDÃO POSITIVA COM EFEITO DE NEGATIVA IMOBILIÁRIO

(Artigo 206 do CTN)

CERTIDÃO Nº: 150.775/20-35

PROCESSO Nº: 2020/001018-9

Inscrição Imobiliária: 55.53.71.0001.01.000

Proprietário: APAE ASSOCIACAO PAIS E AMIGOS DOS EXCEPCIONAIS DE SOROCABA

CPF/CNPJ Proprietário: 71.869.358/0001-01

Endereço: RUA UBIRAJARA, 528

JARDIM MANOEL AFONSO Quadra SR

SOROCABA/SP - CEP: 18.090-520

Atividade:

CERTIFICO, para os devidos fins e efeitos, a requerimento da parte interessada, e a vista dos registros existentes:

O Cadastro Fiscal possui o(s) debito(s) abaixo discriminado(s), cuja exigibilidade está suspensa nos termos do Artigo 151 do Código Tributário Nacional, tendo este documento os mesmos efeitos da Certidão Negativa de Débitos, face ao disposto nos Artigos 205 e 206 do mesmo Código.

Título	Exercício	Lançamento	Situação
I LICENCA DE OBRAS	2015	272421/15	RECURSO ADMINISTRATIVO
I LICENCA DE OBRAS	2015	780864/15	RECURSO ADMINISTRATIVO
II IPTU/TAXAS	2018	272277/18	RECURSO ADMINISTRATIVO
II IPTU/TAXAS	2019	35313/19	SUSPENSÃO ADMINISTRATIVO LANÇAMENTO
II IPTU/TAXAS	2020	103370/20	RECURSO ADMINISTRATIVO

Certidão emitida às 15:59:25 h, do dia 15/04/2020.

Válida até 15/06/2020.

Código de autenticidade: 7D35B779248AF001

Para conferir a autenticidade de certidões, utilize o seguinte endereço: www.sorocaba.sp.gov.br e acesse o link "Validar Certidões".

Atenção: qualquer rasura ou emenda invalidará este documento.

30
m

PREFEITURA MUNICIPAL DE SOROCABA
SECRETARIA DA CIDADANIA
Rua Santa Cruz n. 116 – Bairro Centro – Sorocaba – SP
Fone: (15) 3212-6900 – e-mail: siasconvenios@sorocaba.sp.gov.br

PARECER CONCLUSIVO – PRESTAÇÃO DE CONTAS PARCIAL

Sorocaba 11/05/2020

Organização:	APAE
Serviço:	SERVIÇO DE PROTEÇÃO MÉDIA PARA PESSOAS COM DEFICIÊNCIA INTELECTUAL
Fonte de recurso:	FEDERAL
Competência:	ABRIL
Valor:	R\$ 3.095,36

Em análise da prestação de contas parcial em epígrafe, no âmbito da execução financeira da parceria, foram analisados os documentos fiscais e seus respectivos comprovantes, bem como os documentos exigidos, contratual e legalmente. Foi constatado que os mesmos encontram-se de acordo com as finalidades para as quais foram concebidas, concluindo pela aprovação desta.

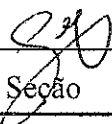

Chefe da Seção



Funcionário (a)

Fabiana Mangini Rolim
Chefe de Divisão de Parcerias e Planejamento
SECID/DPP

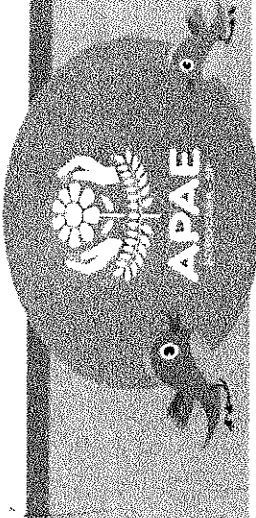

A.P.A.E. Associação de Pais e Amigos dos Excepcionais de Sorocaba
 Fundada em 19/09/1967 - CNPJ: 71.869.358/0001-01
 Rua Ubirajara, 528 - Vila Gabriel PABX: (15) 3219.2499
 CEP: 18090-520 - Sorocaba - SP

apaesorocaba@apaesorocaba.org.br | www.apaesorocaba.org.br | Facebook: APAE Sorocaba

Organização:	Associação de Pais e Amigos dos Excepcionais de Sorocaba - APAE		
Serviço:	Serviço de Proteção Social Especial de Média Complexidade para Pessoas com Deficiências Múltiplas e suas famílias		
Mês:	4	ABRIL	30
Vagas Conveniadas:	80		
Índice de Execução:	100,00%		
		Ano:	2020
		Data:	30/04/2020
		Total	2400

Nome Abreviado	CPF	Idade	Bairro de Residência em Sorocaba	Forma de Acesso	Data Entrada	Data Saída	Dias de Permanência no Mês/Ref.
1 A. S. de J. F.	359.352.348-58	14	Herbert Souza	Demanda Espontânea	01/01/2015	s/ previsão	30
2 C. R. do N.	232-790-308-46	31	Humberto de Campos	Demanda Espontânea	01/01/2015	s/ previsão	30
3 E. C. do A.	232.870.188-41	43	VI Haro	Demanda Espontânea	01/01/2015	s/ previsão	30
4 E. de O. R.	232.617.278-70	51	Maria do Carmo	Demanda Espontânea	01/01/2015	s/ previsão	30
5 E. G. P.	233.788.928-97	36	Sta Marina	Escola Municipal	01/01/2015	s/ previsão	30
6 H. de S. P.	229.782.558-17	45	Jd Carmila	Demanda Espontânea	01/01/2015	s/ previsão	30
7 J. dos S. S.	531.257.202-06	36	Aeroporto	Melanie Klein	01/01/2015	s/ previsão	30
8 J. do C. C. S.	110.312.448-08	32	VI Esperança	Demanda Espontânea	01/01/2015	s/ previsão	30
9 J. dos S.	230.314.378-02	36	Zacarias	Demanda Espontânea	01/01/2015	s/ previsão	30
10 J.F.T. Q	383.373.068-40	18	Itanguá	Escola Municipal	01/01/2015	s/ previsão	30
11 J. C. M	338.137.688-80	34	Caputera	Demanda Espontânea	01/01/2015	s/ previsão	30
12 L. D. de O	339.495.118-60	33	Vitória Régia	Demanda Espontânea	01/01/2015	s/ previsão	30
13 L. R. dos S.	231.599.588-41	34	Guadalupe	Demanda Espontânea	01/01/2015	s/ previsão	30
14 P. C. de O. N.	405.479.988-48	29	VI Esperança	Demanda Espontânea	01/01/2015	s/ previsão	30
15 R. A. de O.	405.694.688-41	38	Parque das Paineiras	Demanda Espontânea	01/01/2015	s/ previsão	30
16 S. K. dos S. S.	362.535.758-56	25	Barcelona	Creche Mª Claro	01/01/2015	s/ previsão	30
17 S. L. A. da S.	347.331.538-99	33	Sta Bárbara	Demanda Espontânea	01/01/2015	s/ previsão	30
18 V. R. Q.	não possui	7	Carvalho	SUS	01/01/2015	s/ previsão	30
19 A. O. V.	416.785.728-61	21	Barcelona	Escola Estadual	27/01/2016	s/ previsão	30
20 B. C. F.	358.259.348-71	32	Barcelona	Sta Rita	27/01/2016	s/ previsão	30
21 B. C. de S.	329.678.258-32	23	Jd Hungares	Creche Mª Claro	27/01/2016	s/ previsão	30

Handwritten signature and initials.

22	C. M. B. dos S.	431.540.498-51	24	Jd dos Estados	C. Maria Claro	27/01/2016	s/ previsão	30
23	C.A.G.	375.695.998-88		Jd Morumbi	Demanç. Espontânea	27/01/2016	s/ previsão	30
24	É. H. N.	375.909.978-54	16	Vitória Régia	Demanda Espontânea	27/01/2016	s/ previsão	30
25	F.A.P.	382.107.218-01	14	Vila Hortência	Demanda Espontânea	27/01/2016	s/ previsão	30
26	G.V.de A.	431.084.038-85	10	Minerão	SUS	27/01/2016	s/ previsão	30
27	G.H.S.G.	343.237.428-35	27	Sta Rosália	Demanda Espontânea	27/01/2016	s/ previsão	30
28	H.M.P.da S.	014.361.934-94	20	Jd Santa Catarina	Demanda Espontânea	27/01/2016	s/ previsão	30
29	I.R.de C.	367.103.318-57	17	Parque São Bento	Creche Mª Claro	27/01/2016	s/ previsão	30
30	K.C.A.	411.149.668-78	28	Progresso	Escola Municipal	27/01/2016	s/ previsão	30
31	L.B.da S.B.	332.781.098-21	23	Além Ponte	SUS	27/01/2016	s/ previsão	30
32	L.C.da S.	405.538.648-66	11	Brigadeiro Tobias	Escola Estadual	27/01/2016	s/ previsão	30
33	M.L.	422.848.518-94	25	Recr. Dos Sorocabanos	Escola Estadual	27/01/2016	s/ previsão	30
34	M.S.da S.	368.515.398-61	17	Vitória Régia	Creche Mª Claro	27/01/2016	s/ previsão	30
35	M.C.A.C.M.	379.623.548-44	20	Aparecidinha	Clave de Sol	27/01/2016	s/ previsão	30
36	R.M.R.	388.299.588-24	13	Parque Manchester	Escola Municipal	27/01/2016	s/ previsão	30
37	V.G.de C.	485.444.338-39	19	Vila Santana	Demanda Espontânea	27/01/2016	s/ previsão	30
38	P.H.P.B.W.	233.058.688-48	12	Jd. São Carlos	C. Maria Claro	01/05/2016	s/ previsão	30
39	V.R.B.de L.	393.689.938-07	11	Vergueiro	Creche Maria Claro	01/05/2016	s/ previsão	30
40	C.C.P.de M.	380.609.428-40	29	Maria Cristina	Demanda Espontânea	01/08/2016	s/ previsão	30
41	M.E.C.S.	401.640.338-31	11	Dalmatas	Creche Maria Claro	01/08/2016	s/ previsão	30
42	A.A.T.	156.634.928-10	50	Julio de Mesquita	CRAS Ipiranga	01/02/2017	s/ previsão	30
43	A.A.dos S.	337.873.838-32	23	Vila Hortência	APAE Cascavel	01/07/2017	s/ previsão	30
44	A.R.de L.	468.639.658-10	5	Santa Luzia	SUS	01/07/2017	s/ previsão	30
45	C.O.B.de A.	não possui	11	Laranjeiras	UBS Laranjeiras	01/07/2017	s/ previsão	30
46	E.R.dos S.	446.227.208-09	8	Jd Prestes de Barros	SUS	01/07/2017	s/ previsão	30
47	E.M.G.dos S.	468.304.698-99	8	Jd Luciana Maria	SUS	01/07/2017	s/ previsão	30
48	E.A.dos S.A.	510.527.558-60	5	Pq Paineras	Demanda Espontânea	01/07/2017	s/ previsão	30
49	G.L.da S.	334.292.908-13	16	Jardim Josane	Demanda Espontânea	01/07/2017	s/ previsão	30
50	G.C.F.	413.340.758-08	10	Sorocaba Park	Demanda Espontânea	01/07/2017	s/ previsão	30
51	G.de V.O.da S.	414.668.578-89	17	Pq São Bento	Demanda Espontânea	01/07/2017	s/ previsão	30
52	I.A.D.	517.236.218-54	7	São Bento	SUS	01/07/2017	s/ previsão	30
53	J.P.da S.	358.436.908-81	32	Vitoria Régia	PROEX	01/07/2017	s/ previsão	30
54	L.V.M.dos S.	343.876.648-51	17	Cajuru do Sul	Creche Maria Claro	01/07/2017	s/ previsão	30
55	L.N.P.	334.776.178-27	21	Jd Turmalina	Demanda Espontânea	01/07/2017	s/ previsão	30
56	L.G.de S.	237.637.508-86	24	Parque São Bento	Demanda Espontânea	01/07/2017	s/ previsão	30
57	L.M.C.C.	495.712.048-03	3	Jd Abaete	SUS	01/07/2017	s/ previsão	30
58	M.de J.M.	417.340.158-29	11	Vila Barão	Demanda Espontânea	01/07/2017	s/ previsão	30
59	P.L.M.de O.S.	485.444.338-39	9	Jd Guadaltajara	Demanda Espontânea	01/07/2017	s/ previsão	30

7 33

DU	N.º	N.º de U.	R	Pq Esmeralda	SUS	01/07/2017	s/ previsão	30	
61	V. H. B. F.	499.542.118-24		Jd Josane	SUS	01/07/2017	s/ previsão	30	
62	V. E. T.	515.242.638-26	19	Herbert Souza	JS	01/07/2017	s/ previsão	30	
63	W. S. J.	348.734.198-08	17	Jd Avore Piuungo	Demanda Espontânea	01/07/2017	s/ previsão	30	
64	G. V. de L. S.	349.455.068-92	8	Jd L. Maria	Creche Mª Claro	01/07/2017	s/ previsão	30	
65	L. M. R. dos S.	429.255.278-92	2	Parque Esmeralda	SUS	29/09/2017	s/ previsão	30	
66	G. P. V. de P.	544.116.818-89	10	Vila Mineirão	SUS	01/11/2017	s/ previsão	30	
67	L. H. de O. C.	409.358.208-41	15	Jd. Botucatu	Demanda Espontânea	01/01/2018	s/ previsão	30	
68	R. M. dos S.	374.782.128-67	8	Vila Barão	Demanda Espontânea	01/03/2018	s/ previsão	30	
69	N. U. de S.	433.662.078-41	16	VI Aeroporto	Demanda Espontânea	01/03/2018	s/ previsão	30	
70	E. B. B.	358.751.128-40	22	Jd. Santa Maria	SUS	01/05/2018	s/ previsão	30	
71	M. Q.	358.759.108-36	35	Ipanema Vile	SUS	01/07/2018	s/ previsão	30	
72	O. M da S	233.560.948-31	46	Carandá	SUS	02/09/2018	s/ previsão	30	
73	M. C. da C	229573748-62	49	Jd Santa Lucia	Demanda Espontânea	01/11/2018	s/ previsão	30	
74	R. S. de L	234400258-88	2	Vitoria Régia	Demanda Espontânea	01/12/2018	s/ previsão	30	
75	C. R. A	não possui	23	Jd Leocádia	SUS	01/04/2019	s/ previsão	30	
76	K. T. de O	100.646120-6	16	Ana paula Eleutério	DE	01/08/2019	s/ previsão	30	
77	I. G. de M. S	466.754.248-90	15	Pq. São Bento	SUS	01/08/2019	s/ previsão	30	
78	G. V. G. de M.	não possui	12	Jd. Altos do Ipanema (Carandá)	SUS	02/09/2019	s/ previsão	30	
79	M. E. C. R.	não possui	9	PARQUE SÃO BENTO	SUS	03/09/2019	s/ previsão	30	
80	E. F. F. de A.	485.322.148-43	14	CAGUASSU	SUS	06/01/2020	s/ previsão	30	
								Total	2400

Sorocaba, 10 de maio de 2020

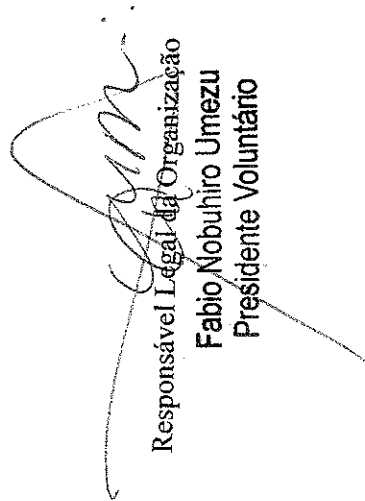
 Responsável Legal da Organização
Fabio Nobuhiro Umezu
 Presidente Voluntário

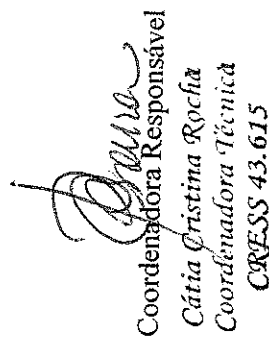
 Coordenadora Responsável
Cátia Cristina Rocha
 Coordenadora Técnica
 CRESS 43.615

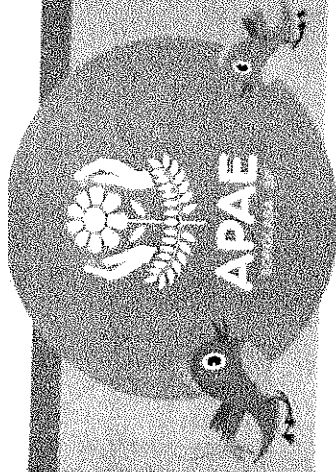

A.P.A.E. Associação de Pais e Amigos dos Excepcionais de Sorocaba
Fundada em 19/09/1967 - CNPJ: 71.869.358/0001-01
Rua Ubirajara, 528 - Vila Gabriel PABX: (15) 3219.2499
CEP: 18090-520 - Sorocaba - SP

apaesorocaba@apaesorocaba.org.br | www.apaesorocaba.org.br | Facebook: APAE Sorocaba

RELATÓRIO MENSAL DE ATIVIDADES SOCIOASSISTENCIAIS

Entidade: Associação de Pais e Amigos dos Excepcionais de Sorocaba - APAE

Tipo do Serviço: Serviço de Proteção Social Especial de Média Complexidade para Pessoas com Deficiências Múltiplas e suas famílias

Mês: ABRIL/2020

INDIVIDUAL/GRUPAL OU FAMILIAR

Nº DE PARTICIPANTES

ATIVIDADES

DESCRIÇÃO DAS ATIVIDADES /TEMAS

NOME E CARGO DO PROFISSIONAL RESPONSÁVEL

Oficina Criativa

15

No mês de abril continuamos a enfrentar o período de isolamento social em função do combate da COVID-19, dessa forma as atividades em grupo continuaram suspensas na instituição. Assim durante o mês pensamos em estratégias diferenciadas para continuar prestando atendimento aos usuários dos serviços da APAE e seus familiares, em equipe organizamos materiais de mídia (via WhatsApp), tomando o cuidado de os adaptar para que todos pudessem acessar esse material, então produzimos vídeos com ideias do que fazer em casa durante a quarentena, entendemos isso como estratégia para preservar a saúde mental. A produção dos vídeos e outras mídias também foi uma forma de continuar próximo dos nossos usuários e de todas as pessoas que nos acompanham pelas redes sociais, assim algumas atividades das oficinas continuaram acontecendo, mesmo que no formato digital, tivemos vídeos de receitas de customização de roupas, de brincadeiras, aula de capoeira, de como cuidar das plantas em casa entre outros.

Viviane: Orientadora Social e Vanessa:
Psicóloga

Grupo do Bem - Entrelaços	20	Em abril o enfrentamento a Pandemia do COVID-19 continua, mantem-se suspensas as atividades grupais, nesse sentido não houve a atividade.	Equipe Técnica
Espaço Flore(Ser)	8	<p>O grupo Florescer retomaria suas atividades no território em parceria com os CRAS do município, com ações dentro dos grupos ofertados no serviço (inicialmente no CRAS Laranjeiras). Em decorrência da situação de Calamidade Pública do município e conforme orientações da OMS e Secid, se tratando de uma atividade coletiva, não foi possível a realização do mesmo .</p> <p>No entanto, as técnicas responsáveis criaram materiais para serem divulgados nas redes e realizaram contato com os usuários que se enquadraram no perfil proposto pelo grupo para realizar orientações e propor um espaço de escuta. As profissionais iniciaram discussões e criação das propostas e adaptações de atividades que possam ser realizadas em casa. Estes materiais que serão divulgados, tem como base o Caderno de Atividades do Serviço de Convivência e Fortalecimento de Vínculos para crianças de 0 a 6 anos disponibilizado pelo MDS.</p>	Equipe Técnica e Luiza: Orientadora Social.
Nucleação com Famílias	39	Em abril o enfrentamento a Pandemia do COVID-19 continua, mantem-se suspensas as atividades grupais, nesse sentido não houve a atividade.	Equipe Técnica.

Cuidando do Cuidador

11

Com o avanço da pandemia do coronavírus (Covid-19) em todo território nacional, principalmente nas grandes cidades. Sorocaba confirma casos da doença e os também os primeiros óbitos. Sendo assim, as medidas de restrição se intensificam e, por esta razão, a permanência da suspensão das atividades coletivas na APAE Sorocaba. Diante da situação e dos efeitos causados pelo distanciamento social, foi construída proposta de continuidade das discussões e encontros do grupo Cuidando do Cuidador, via online. Inicialmente, foi enviado, via Whatsapp, um vídeo interativo convidando as participantes do grupo para pensar em como realizá-lo, com a proposta de conversarmos sobre a intensificação do cuidado durante o isolamento e realizar reflexão a partir de envio de materiais e entre outras proposições. A partir do interesse das mulheres, foi construído um grupo fechado online no referido aplicativo. O objetivo foi criar um espaço de trocas de ideias e compartilhamento das dificuldades e as saídas existentes frente as questões sobre o isolamento social. Assim, foi enfatizado que, neste momento, é necessário que as trocas e os vínculos afetivos, mesmo à distância, sejam mantidos para que as participantes se fortaleçam e diminuam os impactos causados durante este período. Além disso, é importante apontar que há o aumento vertiginoso da sobrecarga das cuidadoras num contexto de isolamento, uma vez que tornam-se as principais responsáveis pelo cuidado das pessoas com deficiência, em período integral, bem como dos demais membros da família. Tal situação pode causar um esgotamento acentuado, prejudicial à saúde mental e física. Há também a possibilidade de agravamento dos episódios de violência doméstica, uma vez que o confinamento provoca o aumento de conflitos, portanto a necessidade de manutenção de uma rede de apoio e suporte.

Considerando o exposto, o grupo online tem sido uma ferramenta de expressão de pensamentos e sentimentos, bem como de pertença. As profissionais têm enviado alguns materiais para discussão em formatos de audiovisual (vídeos e curtas metragem), com temáticas relacionadas ao cotidiano das mulheres, o enfrentamento de situações desgastantes e a importância do autocuidado, tanto em relação ao contágio pelo coronavírus, quanto à necessidade de impor limites às tarefas diárias e à divisão destas com os demais membros da casa.

Equipe Técnica

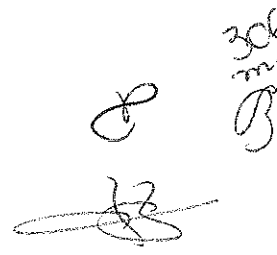

<p>Lançando Sementes</p>	<p>15</p>	<p>No mês de abril continuamos a enfrentar o período em função do combate da COVID-19, dessa forma as atividades em grupo continuaram suspensas na instituição. Assim durante o mês pensamos em estratégias diferenciadas para continuar prestando atendimento aos usuários dos serviços da APAE e seus familiares, em equipe organizamos materiais de mídia (via WhatsApp), tomando o cuidado de os adaptar para que todos pudessem acessar esse material, então produzimos vídeos com ideias do que fazer em casa durante a quarentena, entendemos isso como estratégia para preservar a saúde mental. A produção dos vídeos e outras mídias também foi uma forma de continuar próximo dos nossos usuários e de todas as pessoas que nos acompanham pelas redes sociais, assim algumas atividades das oficinas continuaram acontecendo, mesmo que no formato digital, tivemos vídeos de receitas de customização de roupas, de brincadeiras, aula de capoeira, de como cuidar das plantas em casa entre outros.</p>	<p>Walkiria: Assistente Social, Suzana: TO e Gabriela: Orientadora Social.</p>
<p>Cozinha Experimental - Aproveitamento de alimentos</p>	<p>10</p>	<p>No mês de abril continuamos a enfrentar o período de isolamento social em função do combate da COVID-19, dessa forma as atividades em grupo continuaram suspensas na instituição. Assim durante o mês pensamos em estratégias diferenciadas para continuar prestando atendimento aos usuários dos serviços da APAE e seus familiares, em equipe organizamos materiais de mídia (via WhatsApp), tomando o cuidado de os adaptar para que todos pudessem acessar esse material, então produzimos vídeos com ideias do que fazer em casa durante a quarentena, entendemos isso como estratégia para preservar a saúde mental. A produção dos vídeos e outras mídias também foi uma forma de continuar próximo dos nossos usuários e de todas as pessoas que nos acompanham pelas redes sociais, assim algumas atividades das oficinas continuaram acontecendo, mesmo que no formato digital, tivemos vídeos de receitas de customização de roupas, de brincadeiras, de como cuidar das plantas em casa entre outros.</p>	<p>Walkiria - AS, Vanessa - Psicóloga, Suzana- Terapeuta Ocupacional, Gabriela - Orientadora Social.</p>

[Handwritten signatures and initials]

Artesanato - Arte e Treco

15

No mês de abril continuamos a enfrentar o período de isolamento social em função do combate da COVID-19, dessa forma as atividades em grupo continuaram suspensas na instituição. Assim durante o mês pensamos em estratégias diferenciadas para continuar prestando atendimento aos usuários dos serviços da APAE e seus familiares, em equipe organizamos materiais de mídia (via WhatsApp), tomando o cuidado de os adaptar para que todos pudessem acessar esse material, então produzimos vídeos com ideias do que fazer em casa durante a quarentena, entendemos isso como estratégia para preservar a saúde mental. A produção dos vídeos e outras mídias também foi uma forma de continuar próximo dos nossos usuários e de todas as pessoas que nos acompanham pelas redes sociais, assim algumas atividades das oficinas continuaram acontecendo, mesmo que no formato digital, tivemos vídeos de receitas de customização de roupas, de brincadeiras, de como cuidar das plantas em casa entre outros.

Vanessa: Psicóloga e Marlyeth: orientadora social

Esporte, Cultura e Lazer

79

No mês de abril continuamos a enfrentar o período de isolamento social em função do combate da COVID-19, dessa forma as atividades em grupo continuaram suspensas na instituição. Assim durante o mês pensamos em estratégias diferenciadas para continuar prestando atendimento aos usuários dos serviços da APAE e seus familiares, em equipe organizamos materiais de mídia (via WhatsApp), tomando o cuidado de os adaptar para que todos pudessem acessar esse material, então produzimos vídeos com ideias do que fazer em casa durante a quarentena, entendemos isso como estratégia para preservar a saúde mental. A produção dos vídeos e outras mídias também foi uma forma de continuar próximo dos nossos usuários e de todas as pessoas que nos acompanham pelas redes sociais, assim algumas atividades das oficinas continuaram acontecendo, mesmo que no formato digital, tivemos vídeos de receitas de customização de roupas, de brincadeiras, aulas de capoeira, de como cuidar das plantas em casa entre outros.

Walkiria: AS, Ana Paula: Orientadora Social, Luiza: Orientadora Social

70

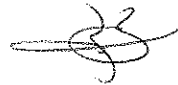
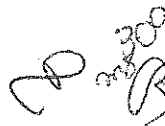

308

<p>Ética e Cidadania - Ocupando Espaços - Território e Potência</p>	<p>15</p>	<p>No mês de abril continuamos a enfrentar o período de isolamento social em função do combate da COVID-19, dessa forma as atividades em grupo continuaram suspensas na instituição. Assim durante o mês pensamos em estratégias diferenciadas para continuar prestando atendimento aos usuários dos serviços da APAE e seus familiares, em equipe organizamos materiais de mídia (via WhatsApp), tomando o cuidado de os adaptar para que todos pudessem acessar esse material, então produzimos vídeos com ideias do que fazer em casa durante a quarentena, entendemos isso como estratégia para preservar a saúde mental. A produção dos vídeos e outras mídias também foi uma forma de continuar próximo dos nossos usuários e de todas as pessoas que nos acompanham pelas redes sociais, assim algumas atividades das oficinas continuaram acontecendo, mesmo que no formato digital, tivemos vídeos de receitas de customização de roupas, de brincadeiras, aulas de capoeira, de como cuidar das plantas em casa entre outros.</p>	<p>Arderson: Orientador Social e Equipe Técnica.</p>
<p>Roda de direitos</p>	<p>20</p>	<p>Em abril o enfrentamento a Pandemia do COVID-19 continua, mantem-se suspensas as atividades grupais, nesse sentido não houve a atividade.</p>	<p>Equipe Técnica.</p>

ARTICULAÇÃO COM A REDE SOCIOASSISTENCIAL E OUTRAS POLÍTICAS

NOME DA ORGANIZAÇÃO	MOTIVO	CONCLUSÃO DA ARTICULAÇÃO
SECID	Defesa e garantia de direitos	Orientações e parceria
CRAS São Bento	Defesa e garantia de direitos	Elucidações sobre o recadastramento do Cad Único
CRAS Laranjeiras	Acompanhamento familiar	Acompanhamento a usuário do serviço, em parceria com a equipe técnica do equipamento referido.
CAPS III Alegria de Viver	Acompanhamento familiar	Acompanhamento a usuário do serviço, em parceria com a equipe técnica do equipamento referido.
Bethel Casas Lares	Defesa e garantia de direitos	Acompanhamento a usuário do serviço, em parceria com a equipe técnica do equipamento referido.
UPH Zona Norte	Defesa e garantia de direitos	Atendimento presencial de usuária em leito
UBS Maria do Carmo	Defesa e garantia de direitos	Acompanhamento a usuário do serviço, em parceria com a equipe técnica do equipamento referido.
UBS Júlio de Mesquita	Acompanhamento familiar	Acompanhamento a usuário do serviço, em parceria com a equipe técnica do equipamento referido.



 30/

INSS	Acompanhamento familiar	Acompanhamento a usuário do serviço, em parceria com a equipe técnica do equipamento referido.
Defensoria Pública	Acompanhamento familiar	Acompanhamento a usuário do serviço, em parceria com a equipe técnica do equipamento referido.

RESULTADOS ALCANÇADOS

Em abril, com o avanço da pandemia do Coronavírus (Covid-19) e importância da manutenção do distanciamento social, foi necessário a reestruturação do processo de trabalho para prosseguir com o atendimento às famílias e usuários, considerando que a Assistência Social é um serviço essencial e, portanto, deve ser contínuo. Dessa forma, houve a construção de novas ferramentas e estratégias de atendimento, respeitando as medidas de proteção e segurança aos usuários e profissionais da instituição. Neste mês foi dado continuidade ao funcionamento do plantão para o atendimento dos usuários e famílias da instituição. O telefone de plantão permaneceu com a coordenação dos setores, as quais direcionaram as demandas para as referências técnicas. Diante disso, e compreendendo as dificuldades de acesso de considerável parcela dos usuários, foram realizados contato telefônico com as famílias, principalmente aquelas que não haviam trazido demandas ao plantão e as que, possivelmente, não possuem acesso à internet. O objetivo do levantamento foi entender as condições de vida em que tais pessoas se encontravam diante da pandemia, a qual provocou sérios impactos aos trabalhadores informais e aumento das vulnerabilidades. A partir das ligações realizadas foram identificadas famílias com dificuldades em assegurar alimentação aos seus membros. Diante disso, e considerando a segurança alimentar como um dos elementos da Política de Proteção Social, houve a articulação da instituição com o Fundo Social de Sorocaba, para concessão de cesta básica, as quais foram distribuídas pelas profissionais da equipe de Assistência Social da APAE. Concomitantemente, a Secretária da Cidadania, divulga cadastro da Cesta Básica Social para as famílias em situação de vulnerabilidade atendidas pela rede socioassistencial. Dessa forma, as famílias que ainda não haviam sido contempladas foram orientadas a realizar tal cadastro. Assim houve o acompanhamento das famílias durante o procedimento, uma vez que encontraram dificuldades diante das etapas da inscrição, disponibilizada em ambiente virtual. Durante o contato com as famílias e usuários, via telefone ou Whatsapp, também foram realizadas orientações sobre o funcionamento dos serviços da rede, principalmente UBS e CRAS que estão atendendo os casos emergenciais e oferecendo atendimentos por telefone ou via online. No entanto, foi esclarecido que a Campanha de Vacinação contra Gripe (prioridade para idosos e grupo de risco) está ocorrendo em fases nas Unidades Básicas, por isso foi informado que cada família deve se direcionar a sua Unidade de referência. Em relação ao Auxílio Emergencial liberado pelo Governo Federal, foi necessário elucidar os critérios de elegibilidade para o cadastro, bem como auxiliar no preenchimento das informações, que para muitos não eram claras. Orientações também foram oferecidas acerca das iniciativas das lideranças comunitárias para o acolhimento das famílias, por exemplo, as ações realizadas pela CUFA. A construção de medidas para o enfrentamento da situação de distanciamento social deve considerar que este contexto pode causar ansiedade, medo e confusão às pessoas com deficiência, muitas das quais não conseguem compreender as alterações e restrições de rotina. Sendo assim, também foram realizadas vídeo chamadas, via Whatsapp, entre profissionais da equipe de Assistência com usuários e familiares com a perspectiva de manter os vínculos, bem como assegurar o acolhimento às dúvidas e dificuldades, mesmo à distância. Em consonância a esta estratégia, houve a produção de materiais informativos pelos profissionais da APAE Sorocaba, abordando as medidas e cuidados em saúde. Além de conter orientação acerca das formas de contaminação, procedimentos de higiene e a importância do distanciamento social, os conteúdos produzidos também apresentavam sugestões de atividades que estimulam as trocas e a convivência entre os membros da casa, visando a diminuição dos danos causados pelo estado de confinamento. Tais produções foram constantemente publicadas nas mídias sociais da instituição durante o mês. Em abril, ocorreram tentativas de articulação com serviços da rede intersectorial para continuidade de suporte aos usuários e familiares. Entre eles, CAPS III Alegria de Viver (orientações sobre a manutenção do atendimento psiquiátrico e psicológico, bem como esclarecimento sobre o funcionamento do plantão), CRAS São Bento (elucidações sobre o recadastramento do Cad Único), Bethel Casas Lares (breve compartilhamento de caso). Em relação a UPH Zona Norte, ocorreu atendimento presencial de usuária em leito, assim como articulação com a família e o Centro de Acolhida para Pessoas em Situação de Rua. Neste caso houve o acolhimento das demandas, a tentativa de mediação de conflitos intrafamiliar e conscientização acerca do avanço da pandemia. Durante o mês foram mantidas as articulações com a equipe de saúde da APAE, a qual também está em contato com os usuários para orientações sobre as possibilidades de manutenção das estimulações e terapias em casa. As experiências ocorridas durante a pandemia provocam reflexões acerca dos impasses cotidianos que ganham força e maior expressão neste momento. Em meio a uma doença altamente contagiosa, que prevê distanciamento social e centraliza a comunicação por meios virtuais, fica evidente a desigualdade de acesso à internet e à linguagem necessária para o manejo das tecnologias. Este processo resulta em dificuldades no alcance às famílias e consequentemente, nas orientações sobre as medidas de proteção e segurança, fazendo que boa parcela da população permaneça exposta. Isso acontece também em relação ao acesso aos benefícios eventuais, essenciais para sobrevivência neste momento, todos realizados por meio de cadastros online. As situações de vulnerabilidade têm aumentado durante este período, uma vez que muitas pessoas perderam o emprego devido aos impactos econômicos da pandemia, ou continuam em empregos informais, extremamente expostos ao contágio. Assim, fica evidente a importância de intensificações das ações previstas nas Políticas de Assistência Social e Saúde, bem como a articulação das iniciativas e lideranças comunitárias para o suporte efetivo aos sujeitos e famílias em condições de extrema pobreza. Tal desafio também se dá pela necessidade de reinvenção das formas de atendimento à população, considerando que a pandemia pode ser ainda uma realidade pelos próximos meses até o início do segundo semestre de 2020.

Cátia Cristina Rocha
 Coordenadora Técnica
 CRASS 43.615

Walkure Santos Costa
 Assistente Social
 CRASS: 60005

Fábio Nobuhiro Uemura
 Presidente Voluntário
 PRESIDENTE VOLUNTARIO

Sorocaba, 10 de maio de 2020.

RESPONSÁVEL PELA EXECUÇÃO DO SERVIÇO

ASSISTENTE SOCIAL

PRESIDENTE VOLUNTARIO

Abril de 2020

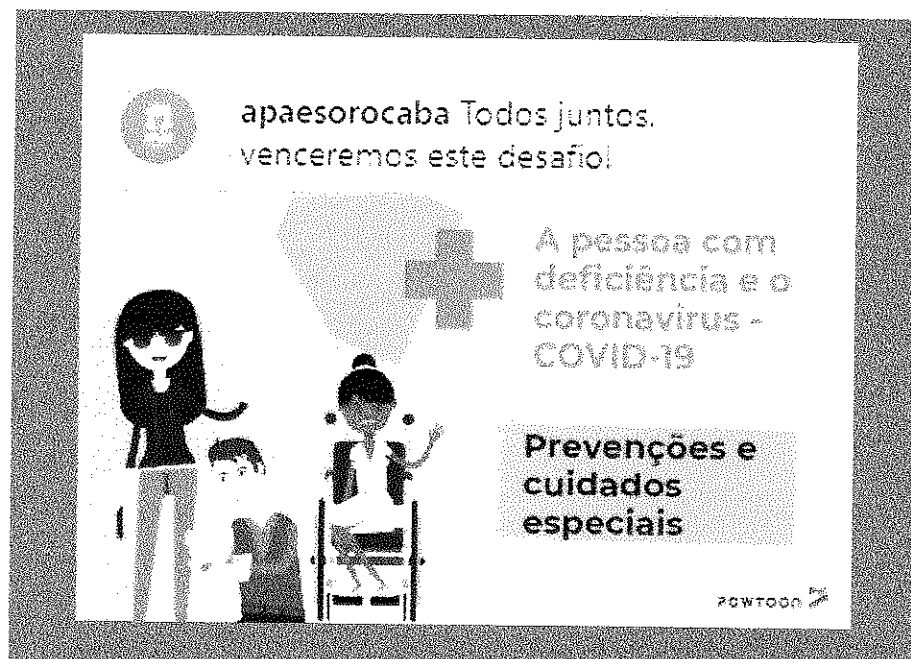

Sabendo da necessidade do isolamento e outras formas de prevenção necessárias no combate da COVID-19 construímos um material com o objetivo de informar a população, com linguagem adaptada para que fosse possível alcançar diferentes formas de comunicação.

Afinal as diferenças importam!



APAE
Sorocaba - SP

Resinificar o momento que estamos vivendo tem sido uma das estratégias para amenizar um pouco dos sentimentos e situações que nos rodeiam.

Pensando nisso a equipe APAE se juntou mesmo a distância para preparar materiais com diversas ideias do que fazer em casa.

Foram produzidos vídeos de receitas, confecção de brinquedos com materiais recicláveis, vídeos com propostas exportivas, ideias de cuidados a serem feitos na casa, atividades que podem ser desenvolvidas em família e muito mais!!

#FiqueEmCasa



APAE
Sorocaba - SP

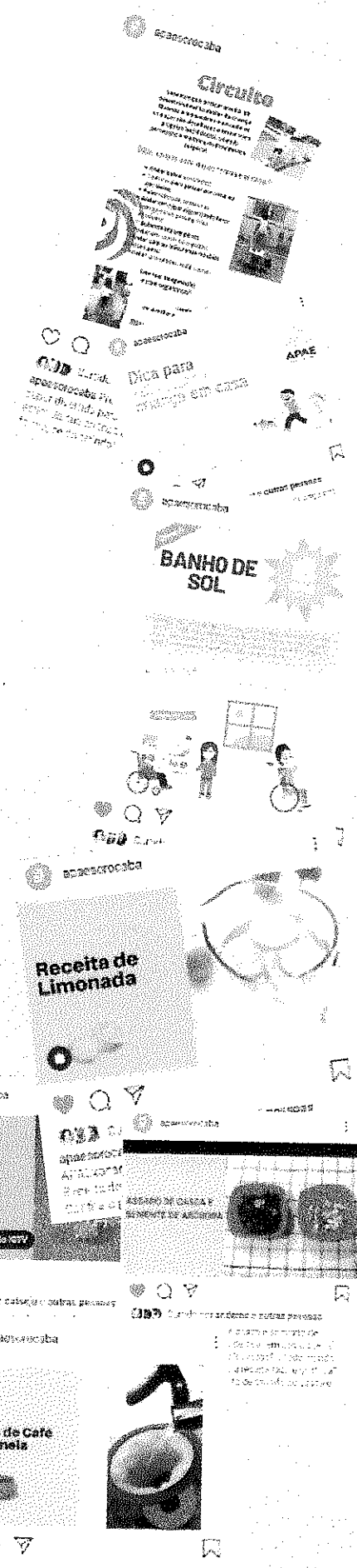
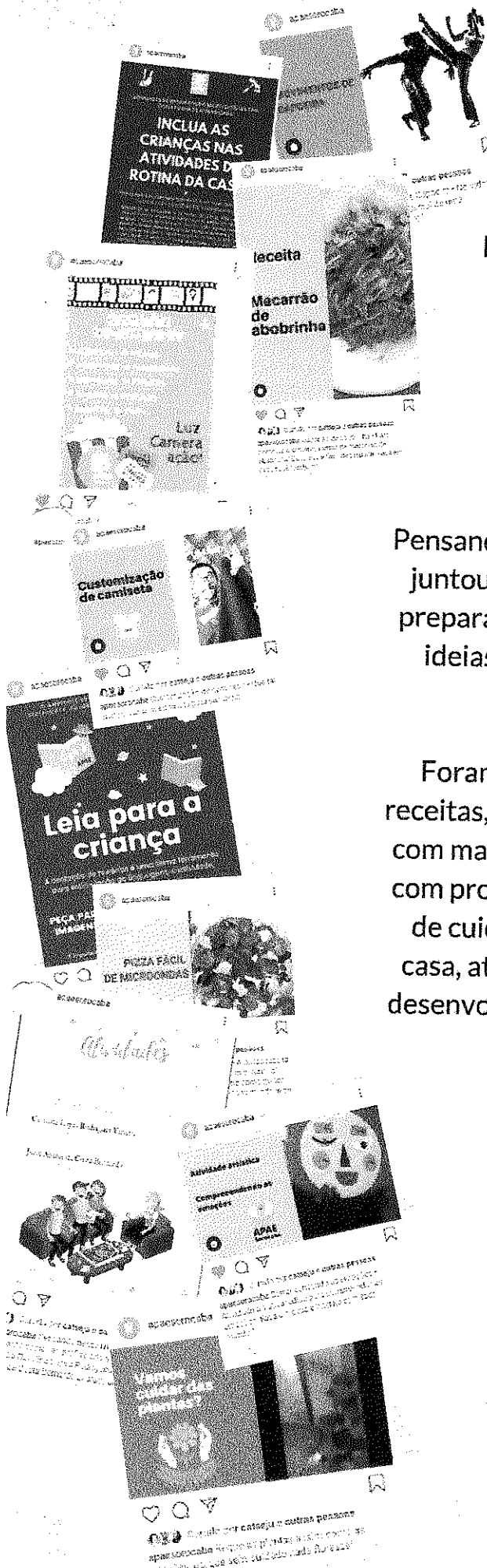



apaesorocaba >>>ATENÇÃO<<<
Distribuição de cesta básica.
Se voce está precisando, ou conhece
alguém que precise, siga as instruções.
Compartilhe:

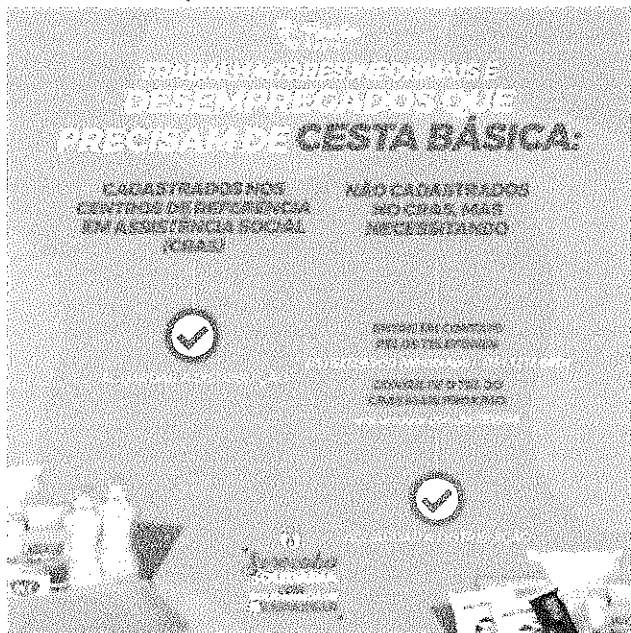

apaesorocaba >>>ATENÇÃO<<<
Já estão disponíveis as solictações
para o auxílio emergencial liberado
pelo Governo do Brasil) através da LE
Nº 15.822, DE 2 DE ABRIL DE 2020. O
auxílio é no valor de R\$111,00
(cento e onze reais) destinado a pessoas
que encontram-se dentro das
condições descritas na segunda

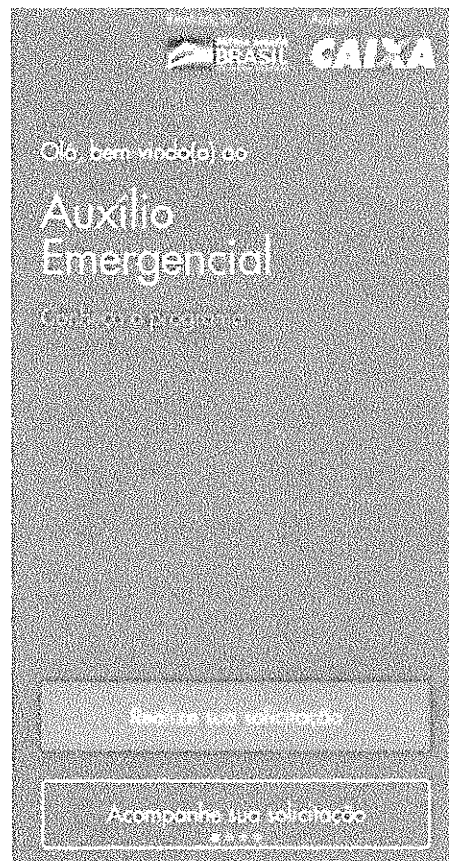

A equipe APAE utilizou das redes de comunicação para orientar a população sobre o passo a passo para receber o auxílio emergencial e a cesta básica, que faz parte da ação "Sorocaba Solidária, com Solidariedade Vai Passar".

Garantir que as informações cheguem até as pessoas e ter uma estratégia de orientação é parte do nosso trabalho e parte do que acreditamos.



APAE
Sorocaba - SP

Abril 2020

PREFEITURA MUNICIPAL DE SOROCABA
SECRETARIA DA CIDADANIA

Rua Santa Cruz n. 116 -- Bairro Centro -- Sorocaba -- SP

Fone: (15) 3212-6900 -- e-mail: stiasconvenios@sorocaba.sp.gov.br

ASSOCIAÇÃO DE PAIS E AMIGOS DOS EXCEPCIONAIS DE SOROCABA -- MEDIA COMPLEXIDADE (P.A. 2017/21609)

PERÍODO -- ABRIL/2020 (DIAS)	VAGAS CONTRATADAS	30
VAGAS EXECUTADAS		80
BASE DE CALCULO DO ÍNDICE CONTRATADO (VAGAS CONTRATADAS x DIAS DO MÊS)		80
BASE DE CALCULO DO ÍNDICE EXECUTADO (VAGAS EXECUTADAS x DIAS DO MÊS)		2400
ÍNDICE DE EXECUÇÃO (%)		2400
ATIVIDADE CONFORME PLANO DE TRABALHO		100,00%
	META PACTUADA	META ATINGIDA
	não consta no plano	15
	não consta no plano	39
	não consta no plano	15
	não consta no plano	15
	não consta no plano	10
	não consta no plano	15
	não consta no plano	79
	não consta no plano	20
	não consta no plano	20
	não consta no plano	11
	não consta no plano	8
		% ATINGIDO
Oficina Criativa		
Nucleação com famílias		
Artesanato -- Arte e Treco		
Lançando sementês		
Cozinha experimental - aproveitamento de alimentos		
Ética e Cidadania		
Esporte, cultura e lazer		
Roda de Direitos		
Grupo do Bem -- Entrelaços		
Cuidando do Cuidador		
Espaço lúdico -- Espaço Flore(Ser)		

Em decorrência do estado de emergência na saúde pública no município de Sorocaba, devido a pandemia coronavirus, as atividades grupais e visitas domiciliares foram suspensas a partir do dia 23 de Março.

Apurei o relatado acima, o qual aféri o cumprimento das metas do plano de trabalho após análise do RMA.

Sorocaba, 20 de Maio de 2020.

Matheus de Oliveira Lima
Administrativo -- SECID



PARECER CONCLUSIVO – PRESTAÇÃO DE CONTAS PARCIAL

Sorocaba 20/05/2020

Organização:	Associação de Pais e Amigos dos Excepcionais de Sorocaba – APAE				
Serviço:	Serviço de PSEMC para pessoas com deficiências múltiplas e suas famílias				
Competência:	Abril/2020				
Vagas conveniadas	80	Total de pessoas atendidas	80	Índice de ocupação das vagas	100,00%

Em análise da prestação de contas parcial em epígrafe, foram analisados os relatórios mensais de atendidos e de atividades. Em decorrência do estado de emergência na saúde pública no município de Sorocaba, devido a pandemia coronavírus, as atividades grupais e visitas domiciliares foram suspensas a partir do dia 23 de Março. Devido a situação informada, os índices percentuais podem ser afetados. Em conclusão dessa, há possibilidade de aprovação, na extensão analisada, do serviço realizado.

Rosirlei Bernardes
Seção de Planejamento e Orçamento

Matheus de Oliveira Lima
Administrativo - SECID