

Relatório Anual de Atividades Educação/2020

Programa: Escolarização Inicial

Os meses iniciais de 2020 tiveram como objetivo o estabelecimento do vínculo dos alunos com os novos professores e colegas de sala, a sondagem das turmas para, a partir de então elaborar junto à equipe pedagógica e família, as propostas e objetivos para os PEIS

Após o início do distanciamento social, devido à Pandemia do COVID-19, a equipe pedagógica traçou novos objetivos em consonância às propostas das turmas, tais como: Adaptar à nova metodologia de trabalho, com ensino a distância, através de vídeos gravados, vídeo chamadas em tempo real, ligações telefônicas, visitas domiciliares e materiais impressos.

Continuar com o desenvolvimento das habilidades acadêmicas funcionais e das suas competências, em consonância com o Currículo Funcional Natural, propiciando o pleno desenvolvimento de suas habilidades e sua inclusão social.

Faixa etária: 8 anos a 14 anos e 11 meses

Recursos financeiros: Secretaria da Educação do Estado de São Paulo e recursos próprios

Programa: Socioeducacional

Objetivo: Trabalho fundamentado no Currículo Funcional Natural com o objetivo da ampliação das habilidades/competências dos alunos que possam ser úteis em sua vida para que se tornem mais autônomos, produtivos e realizados.

Com a metodologia do ensino a distância, o trabalho foi realizado, utilizando ferramentas e aplicativos da Internet, chamadas de vídeo, materiais impressos e kits de atividades.

Faixa etária: 15 anos a 29 anos e 6 meses

Recursos financeiros: Secretaria da Educação do Estado de São Paulo e recursos próprios



EQUIPE PEDAGÓGICA

Atualmente contamos com uma equipe pedagógica em sua maior parte formada de novos educadores que estão sendo capacitados para trabalhar dentro da perspectiva do Currículo Funcional Natural e engajados na missão da APAE/ Sorocaba.

RECURSOS HUMANOS ENVOLVIDOS NA EDUCAÇÃO

A APAE de Sorocaba conta com:

- 7 pedagogos especializados em Educação Especial
- 1 professora de Educação Física
- 1 Arte educadora
- 1 Diretora Pedagógica
- 1 Coordenadora Pedagógica
- 4 auxiliares de educação
- 2 monitora/cuidadora



METODOLOGIA/ATIVIDADES EAD devido a pandemia da COVID19

CURRÍCULO FUNCIONAL NATURAL

Através de material impresso, vídeos gravados e vídeo chamadas, os alunos foram orientados e incentivados para continuarem (em casa), com o desenvolvimento das atividades do conteúdo de Currículo Funcional Natural, que eram desenvolvidos na escola, como Higiene Pessoal, Organização dos espaços da casa e de seus pertences, auxílio aos responsáveis nas atividades da rotina da casa.





APAE - Associação de Pais e Amigos dos Excepcionais de Sorocaba

Fundada em 19/09/1967 - CNPJ: 71.869.358/0001-01

APAE
Sorocaba - SP

CEBAS: parecer técnico nº 39.649, declarada de Utilidade Pública Lei Municipal nº 1515 de 30/10/1968
Estadual nº 64 de 04/12/1972 Registro CNAS Processo 27925/68



ATIVIDADES PEDAGÓGICAS

As atividades pedagógicas foram elaboradas em forma de:

- Material impresso (apostila), com explicações e orientações;
- Vídeos gravados pelos Pedagogos, Auxiliares de Sala, Monitores, Professora de Educação Física e Arte educadora;
- Vídeos chamadas em tempo real da Equipe Pedagógica com os alunos e com os responsáveis;
- Ligações telefônicas;
- Orientações presenciais, nas casas, seguindo todos os protocolos de segurança.

RETIRADA DO MATERIAL IMPRESSO / KIT DE ATIVIDADES E ENTREGA AOS RESPONSÁVEIS EM DOMICILIO





APAE - Associação de Pais e Amigos dos Excepcionais de Sorocaba

Fundada em 19/09/1967 - CNPJ: 71.869.358/0001-01

APAE
Sorocaba - SP

CEBAS: parecer técnico nº 39.649, declarada de Utilidade Pública Lei Municipal nº 1515 de 30/10/1968
Estadual nº 64 de 04/12/1972 Registro CNAS Processo 27925/68

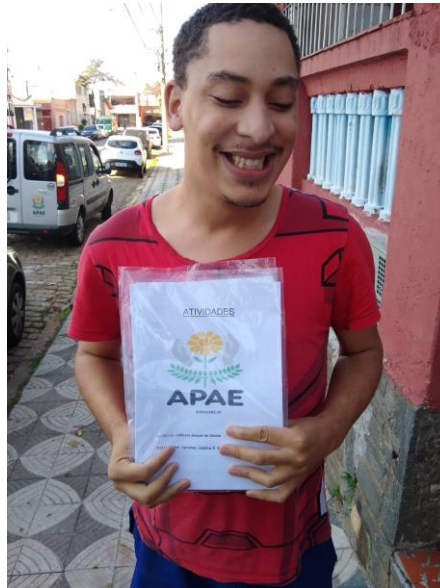



AULAS GRAVADAS

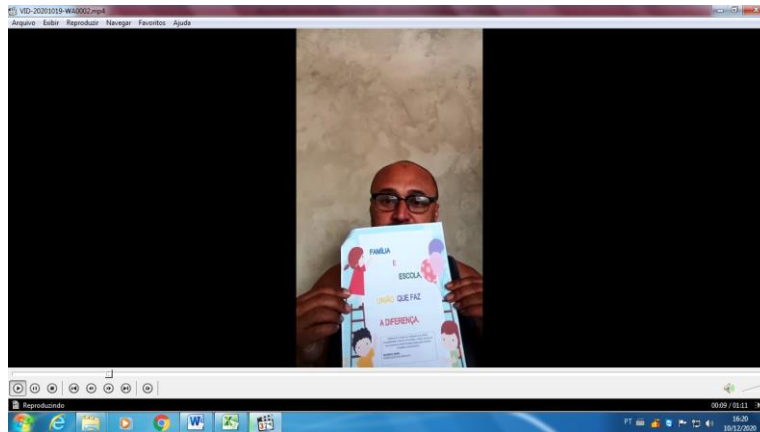



APAE - Associação de Pais e Amigos dos Excepcionais de Sorocaba

Fundada em 19/09/1967 - CNPJ: 71.869.358/0001-01

APAE
Sorocaba - SP

CEBAS: parecer técnico nº 39.649, declarada de Utilidade Pública Lei Municipal nº 1515 de 30/10/1968
Estadual nº 64 de 04/12/1972 Registro CNAS Processo 27925/68

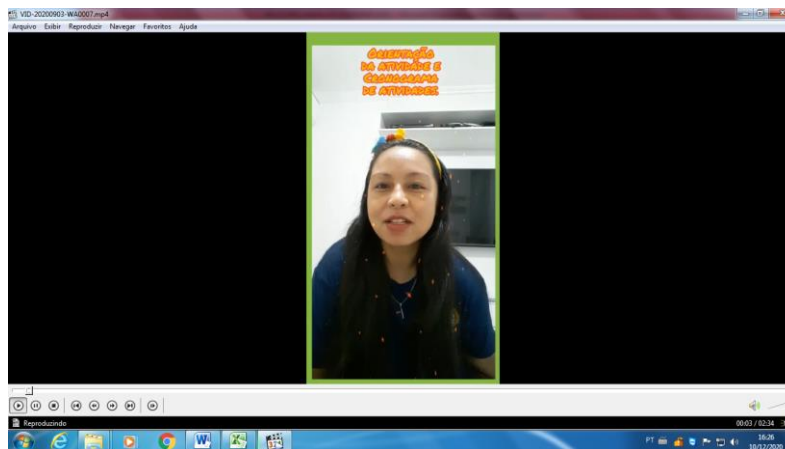
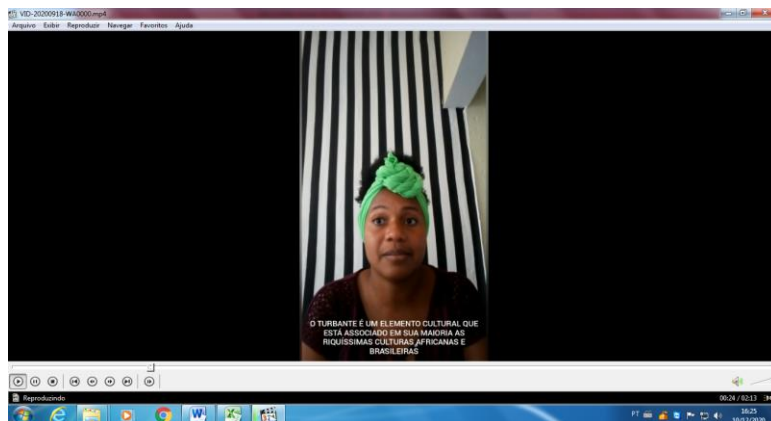
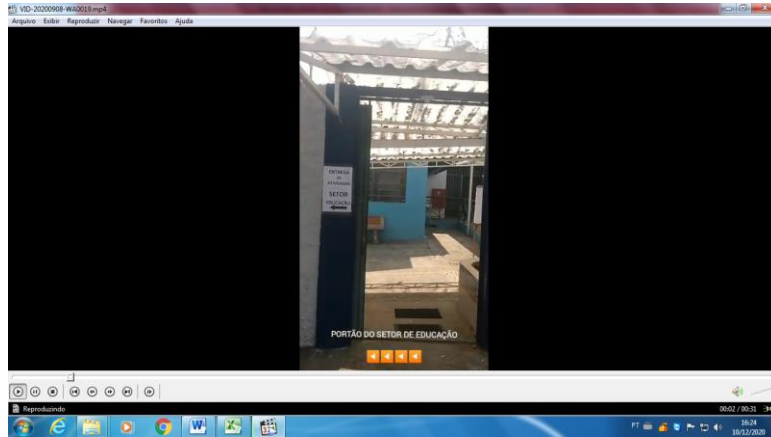



VIDEO CHAMADAS

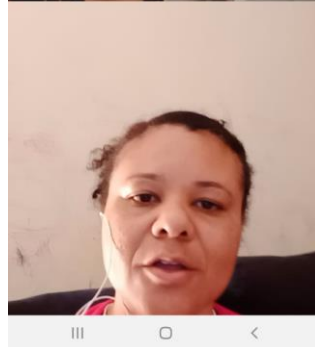
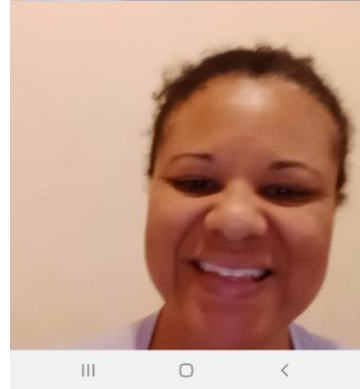



REALIZAÇÃO DAS ATIVIDADES PEDAGÓGICAS

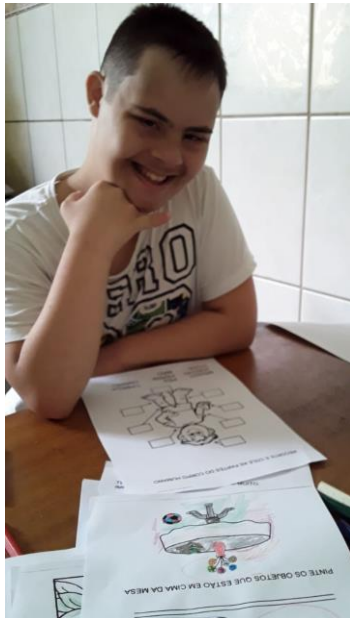





APAE - Associação de Pais e Amigos dos Excepcionais de Sorocaba

Fundada em 19/09/1967 - CNPJ: 71.869.358/0001-01

APAE
Sorocaba - SP

CEBAS: parecer técnico nº 39.649, declarada de Utilidade Pública Lei Municipal nº 1515 de 30/10/1968
Estadual nº 64 de 04/12/1972 Registro CNAS Processo 27925/68

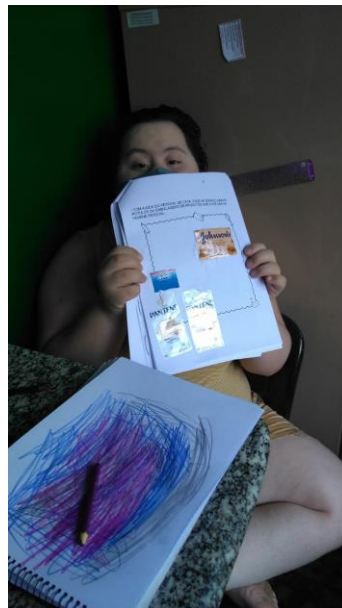
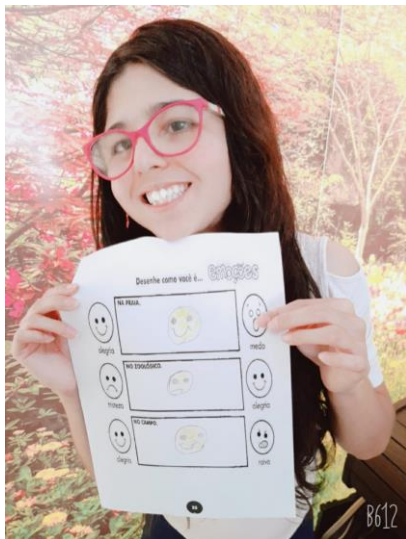



VIDEOS DE ORIENTAÇÕES E REALIZAÇÃO DAS ATIVIDADES DE ARTES

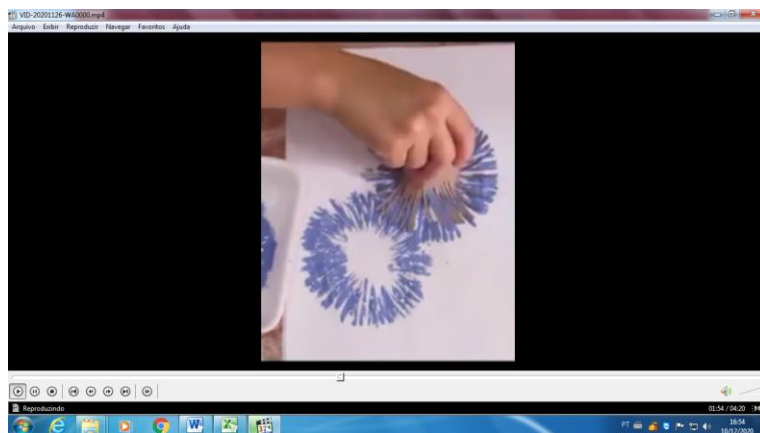
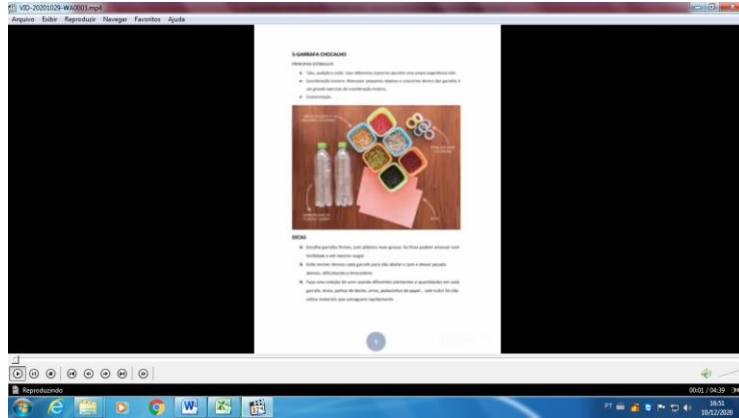



APAE - Associação de Pais e Amigos dos Excepcionais de Sorocaba

Fundada em 19/09/1967 - CNPJ: 71.869.358/0001-01

APAE
Sorocaba - SP

CEBAS: parecer técnico nº 39.649, declarada de Utilidade Pública Lei Municipal nº 1515 de 30/10/1968
Estadual nº 64 de 04/12/1972 Registro CNAS Processo 27925/68

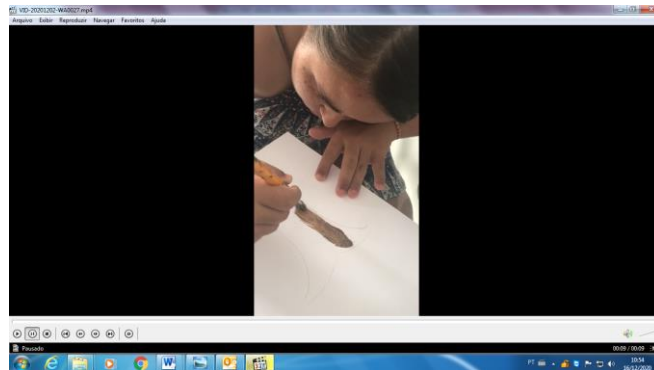



VIDEOS DE ORIENTAÇÕES E ATIVIDADES DE EDUCAÇÃO FÍSICA

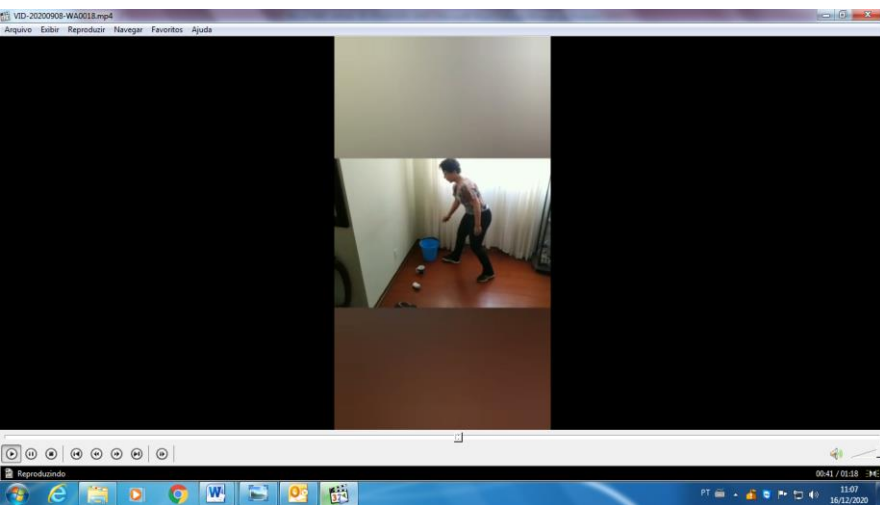
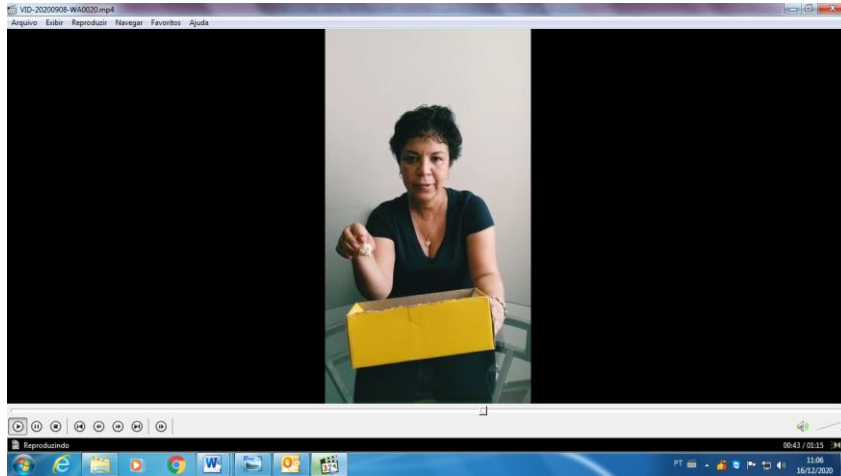



APAE - Associação de Pais e Amigos dos Excepcionais de Sorocaba

Fundada em 19/09/1967 - CNPJ: 71.869.358/0001-01

APAE
Sorocaba - SP

CEBAS: parecer técnico nº 39.649, declarada de Utilidade Pública Lei Municipal nº 1515 de 30/10/1968
Estadual nº 64 de 04/12/1972 Registro CNAS Processo 27925/68



Rua Ubirajara, 528 - Vila Gabriel - Sorocaba - SP
CEP: 18090-520
PABX: (15) 3219-2499

apaesorocaba@apaesorocaba.org.br / www.apaesorocaba.org.br / Facebook: APAE Sorocaba / Instagram: @apaesorocaba



ATIVIDADES DO APOIO PERMANENTE

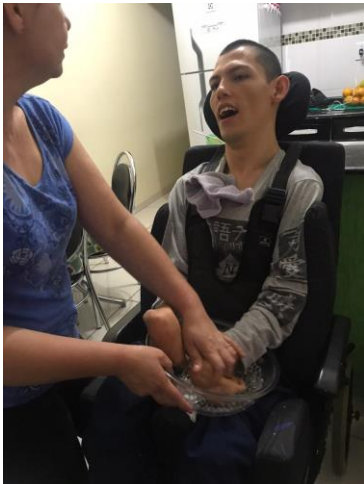
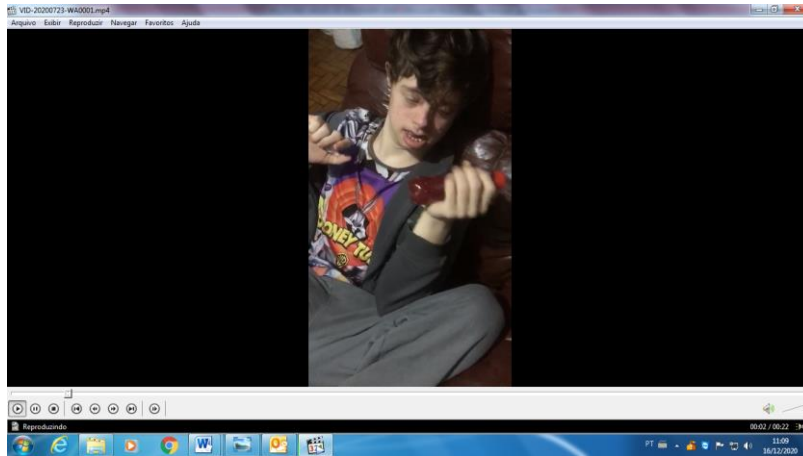



APAE - Associação de Pais e Amigos dos Excepcionais de Sorocaba

Fundada em 19/09/1967 - CNPJ: 71.869.358/0001-01

APAE
Sorocaba - SP

CEBAS: parecer técnico nº 39.649, declarada de Utilidade Pública Lei Municipal nº 1515 de 30/10/1968
Estadual nº 64 de 04/12/1972 Registro CNAS Processo 27925/68

REUNIÕES PEDAGÓGICAS A DISTANCIA





APAE - Associação de Pais e Amigos dos Excepcionais de Sorocaba

APAE
Sorocaba - SP

Fundada em 19/09/1967 - CNPJ: 71.869.358/0001-01

CEBAS: parecer técnico nº 39.649, declarada de Utilidade Pública Lei Municipal nº 1515 de 30/10/1968
Estadual nº 64 de 04/12/1972 Registro CNAS Processo 27925/68
