



Associação Amigos dos Autistas de Sorocaba

- CONSELHO MUNICIPAL DE ASSISTÊNCIA SOCIAL DE SOROCABA Nº 041
- CONSELHO DO DIREITO DA CRIANÇA E DO ADOLESCENTE DE SOROCABA Nº 48/02/98
- CONSELHO NACIONAL DE ASSISTÊNCIA SOCIAL - PROTOCOLO Nº 44.006.000.873/2000/11
- DECLARADA DE UTILIDADE PÚBLICA ESTADUAL Nº 5421/00-01
- DECLARADA DE UTILIDADE PÚBLICA MUNICIPAL EM 06/10/95 - LEI 4928/95

Sorocaba, 10 de Maio de 2021.

A
SECID – Secretaria da Cidadania

REF. PRESTAÇÃO DE CONTAS MUNICIPAL

OFERTA DO SERVIÇO: Serviço de Proteção Social Básica para Pessoa com Deficiência e sua Família

AMAS ASSOCIAÇÃO AMIGOS DOS AUTISTAS DE SOROCABA, CNPJ 00.499.300/0002-48, vem encaminhar a esta Secretaria os documentos e/ou esclarecimentos abaixo relacionados, que compõe a prestação de contas **ABRIL/2021** indicando de forma detalhada, a aplicação dos recursos recebidos, na importância de **R\$ 10.972,36(Dez mil, novecentos e setenta e dois reais e trinta e seis centavos)**

- 1 - ANEXO
- 2 - Relatório de Atividades
- 3 - Relatório de Atendidos
- 4- Cópia dos holerites que compõe a Prestação de Contas
- 5 - Certidões Negativas de Débitos (FGTS, INSS, Municipal, Trabalhista e Cadin)
- 6- Conciliação Bancária

Celso Leuzinger Humayta - Presidente



Associação Amigos dos Autistas de Sorocaba

- CONSELHO MUNICIPAL DE ASSISTÊNCIA SOCIAL DE SOROCABA Nº 041
- CONSELHO DO DIREITO DA CRIANÇA E DO ADOLESCENTE DE SOROCABA Nº 48/02/98
- CONSELHO NACIONAL DE ASSISTÊNCIA SOCIAL - PROTOCOLO Nº 44.006.000.873/2000/11
- DECLARADA DE UTILIDADE PÚBLICA ESTADUAL Nº 5421/00-01
- DECLARADA DE UTILIDADE PÚBLICA MUNICIPAL EM 06/10/95 - LEI 4928/95

Solicitamos o pagamento do mês de MAIO/2021 no valor de R\$ 10.972,36, referente a recursos do Termo de Repasse de Subvenção com o Município de Sorocaba/Secretaria da Cidadania - SECID, movimentados exclusivamente no Banco do Brasil S/A, Agência 6962-0, Conta Corrente 141.121-7.

Atenciosamente

Sorocaba, 07 de Maio de 2021.

Celso Leuzinger Humaytá- Presidente



Associação Amigos dos Autistas de Sorocaba

- CONSELHO MUNICIPAL DE ASSISTÊNCIA SOCIAL DE SOROCABA Nº 041
- CONSELHO DO DIREITO DA CRIANÇA E DO ADOLESCENTE DE SOROCABA Nº 48/02/98
- CONSELHO NACIONAL DE ASSISTÊNCIA SOCIAL - PROTOCOLO Nº 44.006.000.873/2000/11
- DECLARADA DE UTILIDADE PÚBLICA ESTADUAL Nº 5421/00-01
- DECLARADA DE UTILIDADE PÚBLICA MUNICIPAL EM 06/10/95 - LEI 4928/95

Relação Nominal dos Funcionários do Projeto- ABRIL/2021

NOME	DATA ADMISSÃO	FUNÇÃO	CARGA HORÁRIA
01-João de Oliveira	02/10/2003	Coordenador	40 hs/semanais
02-Fabiana Santos Nunes	02/05/2012	Assistente Social	30 hs/semanais
03-Isabele Pires Camargo	01/03/2018	Fonoaudióloga	22 hs/semanais
04-Rosmari Araújo	01/04/2021	Fonoaudióloga	24 hs/semanais
05-Rodrigo Delgado	02/05/2017	Psicólogo	10 hs/semanais
06-Laura M. Hirata Ferreira	02/01/2018	Psicóloga	35 hs/semanais
07-Pedro Luiz da Bastos Ferreira	01/11/2019	Psicólogo	20 hs/semanais
08-Angela Marcia Gonçalves	02/02/2002	Terapeuta Ocupacional	20 hs/semanais
09-Matheus Lazzarini	01/04/2021	Terapeuta Ocupacional	30 hs/semanais
10-Angelina Francine Pereira	01/06/2010	Psicopedagoga	40 hs/semanais
11-Carlos Pichiguelli Neto	23/02/2015	Pedagogo	40 hs/semanais
12-Edilaine Cristina Azevedo	02/05/2016	Pedagoga	40 hs/semanais
13-Elizabeth Ap. Ferreira	17/03/2010	Profissional de Educação Física	40 hs/semanais
14-Pedro Luis de Souza	01/02/2019	Enfermeiro	20 hs/semanais
15-Guilherme Vinicius Vilatto Lodi	02/10/2018	Monitor	40 hs/semanais
16-Alisson Danilo Monteiro	11/07/2018	Monitor	40 hs/semanais
17-Melissa Cristiane Rod.Nanias	01/10/2020	Serviços Gerais	40 hs/semanais
18-Marli Aparecida da Silva	18/02/2020	Faxineira	40 hs/semanais

Sorocaba, 10 de Maio de 2021.

Celso Leuzinger Humaytá - Presidente



Associação Amigos dos Autistas de Sorocaba

- CONSELHO MUNICIPAL DE ASSISTÊNCIA SOCIAL DE SOROCABA Nº 041
- CONSELHO DO DIREITO DA CRIANÇA E DO ADOLESCENTE DE SOROCABA Nº 48/02/98
- CONSELHO NACIONAL DE ASSISTÊNCIA SOCIAL - PROTOCOLO Nº 44.006.000.873/2000/11
- DECLARADA DE UTILIDADE PÚBLICA ESTADUAL Nº 5421/00-01
- DECLARADA DE UTILIDADE PÚBLICA MUNICIPAL EM 06/10/95 - LEI 4928/95

RELATÓRIO DE EXECUÇÃO FINANCEIRA
ANEXO RP-14 - REPASSES AO TERCEIRO SETOR - DEMONSTRATIVO INTEGRAL DAS RECEITAS E DESPESAS
TERMO DE COLABORAÇÃO/FOMENTO

ÓRGÃO PÚBLICO: PREFEITURA MUNICIPAL DE SOROCABA – SECRETARIA DA CIDADANIA
ORGANIZAÇÃO DA SOCIEDADE CIVIL: AMAS ASSOCIAÇÃO AMIGOS DOS AUTISTAS DE SOROCABA
CNPJ: 00.499.300/0002-48
ENDEREÇO E CEP: RUA LUIZ GABRIOTTI, 201 - BAIRRO WANEL VILLE II - SOROCABA/SP - CEP. 18.055.089
RESPONSÁVEL(S) PELA OSC: JOÃO FERREIRA DE ARAÚJO
CPF: 667.938.318-87
OBJETO DA PARCERIA: SERVIÇO DE PSE DE MÉDIA COMPLEXIDADE PARA PESSOAS COM TRANSTORNO DO ESPECTRO AUTISTA E SUAS FAMÍLIAS
EXERCÍCIO: 2021 **COMPETÊNCIA:** ABRIL
ORIGEM DOS RECURSOS (1): MUNICIPAL

DOCUMENTO	NÚMERO	DATA	VIGÊNCIA	VALOR MENSAL – R\$
Termo de Colaboração/Fomento nº	2017/21.630-3	21/07/2017	01/07/2017 a 30/06/2018	R\$ 8.025,00
Aditamento nº	1º T.de Prorrogação 2017/21.630-3	01/07/2019	01/07/2019 a 30/06/2020	R\$ 10.972,36
Aditamento nº				

DEMONSTRATIVO DOS RECURSOS DISPONÍVEIS NO EXERCÍCIO				
DATA PREVISTA PARA O REPASSE	VALORES PREVISTOS (R\$)	DATA DO REPASSE	DOC. DE CRÉDITO Nº	VALORES REPASSADOS (R\$)
23/04/2021	10.972,36	23/04/2021	85.800	R\$ 10.972,36
(A) SALDO DO MÊS ANTERIOR				R\$ 10.972,36
(B) REPASSES PÚBLICOS NO MÊS DE COMPETÊNCIA				
(C) RECEITAS COM APLICAÇÕES FINANCEIRAS DOS REPASSES PÚBLICOS				
(D) OUTRAS RECEITAS DECORRENTES DA EXECUÇÃO DO AJUSTE (2)				
(E) TOTAL DE RECURSOS PÚBLICOS (A+B+C+D)				R\$ 10.972,36
(F) RECURSOS PRÓPRIOS DA ENTIDADE PARCEIRA				R\$ 324,64
(G) TOTAL DE RECURSOS DISPONÍVEIS PARA O MÊS DE COMPETÊNCIA (E + F)				R\$ 11.297,00

- (1) Fonte do recurso: Federal, Estadual ou Municipal, devendo ser elaborado um anexo para cada fonte de recurso.
 (2) Recelitas com estacionamento, alugueis, entre outras.

O(s) signatário(s), na qualidade de representante(s) da organização:

AMAS ASSOCIAÇÃO AMIGOS DOS AUTISTAS DE SOROCABA

Vem indicar, na forma abaixo detalhada, as despesas incorridas e pagas na competência de:

abr/21

bem como as despesas a pagar no exercício seguinte.

DEMONSTRATIVO DAS DESPESAS INCORRIDAS NO MÊS DE COMPETÊNCIA			
CATEGORIA OU FINALIDADE DA DESPESA	PERÍODO DE REALIZAÇÃO		VALOR APLICADO - R\$
Recursos humanos (5)	Abril	2021	R\$ 11.297,00
Recursos humanos (6)	Abril	2021	R\$ -
Medicamentos	Abril	2021	R\$ -
Gêneros alimentícios	Abril	2021	R\$ -
Outros materiais de consumo	Abril	2021	R\$ -
Outros serviços de terceiros	Abril	2021	R\$ -
Locação de imóveis	Abril	2021	R\$ -
Locações diversas	Abril	2021	R\$ -
Utilidades públicas (7)	Abril	2021	R\$ -
Combustível	Abril	2021	R\$ -
Bens e materiais permanentes	Abril	2021	R\$ -
Obras	Abril	2021	R\$ -
Outras despesas	Abril	2021	R\$ -
TOTAL DAS DESPESAS			R\$ 11.297,00

- (5) Salários, encargos e benefícios. (6) Autônomos e pessoa jurídica. (7) Energia elétrica, água e esgoto, gás, telefone e internet.
 Outras despesas apenas mediante autorização prévia.

DEMONSTRATIVO DO SALDO FINANCEIRO DO EXERCÍCIO	
(G) TOTAL DE RECURSOS DISPONÍVEL NO EXERCÍCIO	R\$ 11.297,00
(J) DESPESAS PAGAS REFERENTES AO MÊS DE REFERÊNCIA	R\$ 11.297,00
(K) RECURSO PÚBLICO NÃO APLICADO [E – (J – F)]	
(L) VALOR DEVOLVIDO AO ÓRGÃO PÚBLICO	
(M) VALOR AUTORIZADO PARA APLICAÇÃO NO EXERCÍCIO SEGUINTE (K – L)	R\$ -



Associação Amigos dos Autistas de Sorocaba

- CONSELHO MUNICIPAL DE ASSISTÊNCIA SOCIAL DE SOROCABA Nº 041
- CONSELHO DO DIREITO DA CRIANÇA E DO ADOLESCENTE DE SOROCABA Nº 48/02/98
- CONSELHO NACIONAL DE ASSISTÊNCIA SOCIAL - PROTOCOLO Nº 44.006.000.873/2000/11
- DECLARADA DE UTILIDADE PÚBLICA ESTADUAL Nº 5421/00-01
- DECLARADA DE UTILIDADE PÚBLICA MUNICIPAL EM 06/10/95 - LEI 4928/95

RELATÓRIO DE EXECUÇÃO FINANCEIRA

REPASSES AO TERCEIRO SETOR

DEMONSTRATIVO INTEGRAL DAS RECEITAS E DESPESAS

TERMOS DE COLABORAÇÃO/FOMENTO

RELAÇÃO DAS DESPESAS

DATA DO DOCUMENTO	DATA DO PAGAMENTO	ESPECIFICAÇÃO DO DOCUMENTO FISCAL	CREDOR	NATUREZA DA DESPESA RESUMIDAMENTE	VALOR (R\$)
06/05/2021	06/05/2021	Hollerite Abril	Isabele Pires Camargo	Recursos Humanos(5)	R\$ 2.528,00
06/05/2021	06/05/2021	Hollerite Abril	Angelina Francine Pereira	Recursos Humanos(5)	R\$ 2.753,00
06/05/2021	06/05/2021	Hollerite Abril	Fabiana Santos Nunes	Recursos Humanos(5)	R\$ 2.440,00
06/05/2021	06/05/2021	Hollerite Abril	Elisabete A. Ferreira	Recursos Humanos(5)	R\$ 2.380,00
06/05/2021	06/05/2021	Hollerite Abril	Matheus Lazzarini	Recursos Humanos(5)	R\$ 1.196,00

TOTAL R\$ 11.297,00

Declaramos, na qualidade de responsáveis pela entidade supra epigrafada, sob as penas da Lei, que a despesa relacionada, examinada pelo Conselho Fiscal, comprova a exata aplicação dos recursos recebidos para os fins indicados, conforme programa de trabalho aprovado, proposto ao Órgão Concessor.

LOCAL e DATA:

Sorocaba, 10 de Maio de 2021.

DIRIGENTE:

CELSO LEUZINGER HUMAYTÁ

(nome, cargo e assinatura)

CONTADOR/Nº CRC

JOSÉ GERALDO DE OLIVEIRA – Contador – TC 1SP 162.717-3

(nome, cargo e assinatura)

00006 AMAS - ASSOCIACAO AMIGOS DOS AUTISTAS DE S
 RUA NOVA ODESSA, 201
 01/04/2021 a 30/04/2021 NUCLEO WANEL VILLE 00499300000167

Demonstrativo de Pagamento de Salário

000026 ISABELE PIRES CAMARGO FONOAUDIOLOGO

Cód.	Descrição	Referência	Vencimentos	Descontos	
001	Salário Base	000:30	2.767,46		
022	Adicional de Tempo de Serviço		83,02		
999	Arredondamento		0,28		
606	Adiantamento			1.107,00	
610	Arredondamento			0,22	
679	Desconto Bazar			40,00	
903	INSS Folha			259,45	
914	IRRF Folha			23,09	
			2.850,76	1.429,76	
			Valor Líquido	1.421,00	
Saldo Base	Sal. Contr. INSS	Base Cál. FGTS	F.G.T.S do mês	Base Cál. IRRF	Faixa IRRF
2.767,46	2.850,48	9,10	2.850,48	228,03	2.211,85

DECLARO TER RECEBIDO A IMPORTÂNCIA LÍQUIDA DISCRIMINADA NESTE RECIBO

06/05/21 DATA  ASSINATURA DO FUNCIONÁRIO

Pago com Recursos Municipais / SECID
 Termo de Colaboração nº
 21630/2017
 R\$ 2528,00

2528,00

00006 AMAS - ASSOCIACAO AMIGOS DOS AUTISTAS DE S
 RUA NOVA ODESSA, 201
 01/04/2021 a 30/04/2021 NUCLEO WANEL VILLE 00499300000167

Demonstrativo de Pagamento de Salário

000057 ANGELINA FRANCINE PEREIRA PSICOPEDAGOGO

Cód.	Descrição	Referência	Vencimentos	Descontos	
001	Salário Base	000:30	2.964,38		
022	Adicional de Tempo de Serviço		148,22		
999	Arredondamento		0,22		
606	Adiantamento			1.186,00	
610	Arredondamento			0,09	
903	INSS Folha			290,90	
914	IRRF Folha			68,83	
			3.112,82	1.545,82	
			Valor Líquido	1.567,00	
Saldo Base	Sal. Contr. INSS	Base Cál. FGTS	F.G.T.S do mês	Base Cál. IRRF	Faixa IRRF
2.964,38	3.112,60	9,35	3.112,60	249,00	2.821,70

DECLARO TER RECEBIDO A IMPORTÂNCIA LÍQUIDA DISCRIMINADA NESTE RECIBO

06/05/21 DATA  ASSINATURA DO FUNCIONÁRIO

Pago com Recursos Municipais / SECID
 Termo de Colaboração nº
 21630/2017
 R\$ 2753,00

2753,00

00006 AMAS - ASSOCIACAO AMIGOS DOS AUTISTAS DE S Demonstrativo de Pagamento de Salário
 RUA NOVA ODESSA, 201
 01/04/2021 a 30/04/2021 NUCLEO WANEL VILLE 00499300000167

000017 FABIANA SANTOS NUNES ASSISTENTE SOCIAL

Cód.	Descrição	Referência	Vencimentos	Descontos	
001	Salário Base	000:30	2.718,39		
022	Adicional de Tempo de Serviço		108,74		
999	Arredondamento		0,01		
606	Adiantamento			1.088,00	
610	Arredondamento			0,91	
674	Assistência Dental			79,60	
903	INSS Folha			256,64	
914	IRRF Folha			49,99	
			2.827,14	1.475,14	
			Valor Líquido	1.352,00	
Saldo Base	Sal. Contr. INSS	Base Cál. FGTS	F.G.T.S do mês	Base Cál. IRRF	Faixa IRRF
2.718,39	2.827,13	9,08	2.827,13	226,17	2.570,49

DECLARO TER RECEBIDO A IMPORTÂNCIA LÍQUIDA DISCRIMINADA NESTE RECIBO

06/05/21 DATA  ASSINATURA DO FUNCIONÁRIO

00006 AMAS - ASSOCIACAO AMIGOS DOS AUTISTAS DE S Demonstrativo de Pagamento de Salário
 RUA NOVA ODESSA, 201
 01/04/2021 a 30/04/2021 NUCLEO WANEL VILLE 00499300000167

000011 ELISABETE APARECIDA FERREIRA PROFESSOR DE EDUCACAO FISICA

Cód.	Descrição	Referência	Vencimentos	Descontos	
001	Salário Base	000:30	2.527,31		
022	Adicional de Tempo de Serviço		126,37		
999	Arredondamento		0,84		
606	Adiantamento			1.011,00	
610	Arredondamento			0,15	
903	INSS Folha			235,83	
914	IRRF Folha			38,54	
Atestado a partir 01/07/2020 (200:00)			2.654,52	1.285,52	
			Valor Líquido	1.369,00	
Saldo Base	Sal. Contr. INSS	Base Cál. FGTS	F.G.T.S do mês	Base Cál. IRRF	Faixa IRRF
2.527,31	2.653,68	8,89	2.653,68	212,29	2.417,85

DECLARO TER RECEBIDO A IMPORTÂNCIA LÍQUIDA DISCRIMINADA NESTE RECIBO

15/1/2021 DATA  ASSINATURA DO FUNCIONÁRIO

00006 AMAS - ASSOCIACAO AMIGOS DOS AUTISTAS DE S Demonstrativo de Pagamento de Salário

RUA NOVA ODESSA, 201

01/04/2021 a 30/04/2021

ADMINISTRACAO / PROJETO

00499300000167

000072 MATHEUS LAZZARINI

TERAPEUTA OCUPACIONAL

Cód.	Descrição	Referência	Vencimentos	Descontos *
001	Salário Base	000:12	1.296,00	
999	Arredondamento		0,14	
903	INSS Folha			100,14

Pago com Recursos Municipais / SECID
 Termo de Colaboração nº 21630/2017
 R\$ 1.196,00

			1.296,14	100,14
			Valor Líquido	1.196,00

Saldo Base	Sal. Contr. INSS	Base Cál. FGTS	F. G. T. S do mês	Base Cál. IRRF	Faixa IRRF
3.240,00	1.296,00	7,73	1.296,00	103,68	1.195,86

DECLARO TER RECEBIDO A IMPORTÂNCIA LÍQUIDA DISCRIMINADA NESTE RECIBO

06/05/2021 DATA MATHEUS LAZZARINI ASSINATURA DO FUNCIONÁRIO



Associação Amigos dos Autistas de Sorocaba

- CONSELHO MUNICIPAL DE ASSISTÊNCIA SOCIAL DE SOROCABA Nº 041
- CONSELHO DO DIREITO DA CRIANÇA E DO ADOLESCENTE DE SOROCABA Nº 48/02/98
- CONSELHO NACIONAL DE ASSISTÊNCIA SOCIAL - PROTOCOLO Nº 44.006.000.873/2000/11
- DECLARADA DE UTILIDADE PÚBLICA ESTADUAL Nº 5421/00-01
- DECLARADA DE UTILIDADE PÚBLICA MUNICIPAL EM 06/10/95 - LEI 4928/95

CONCILIAÇÃO BANCÁRIA

Mês de competência: ABRIL/2021			BANCO DO BRASIL	AG. 6962-0	C/C-41121-7
ID. NO EXTRATO	DATA	HISTÓRICO	DÉBITO (SAÍDA)	CRÉDITO (ENTRADA)	SALDO
	19/04/2021	Saldo ANTERIOR			R\$ 5.441,70
550.191.000.113.338	20/04/2021	Depósito Recursos Próprios Utilizados AMAS		R\$ 4.400,00	R\$ 9.841,70
550.191.000.113.338	20/04/2021	Transferências Recursos Próprios Utilizados AMAS		R\$ 5.321,70	R\$ 4.520,00
556.962.000.131.073	20/04/2021	Adiantamento Salário Abril Elisabete A. Ferreira	R\$ 1.011,00		R\$ 3.509,00
556.962.000.230.056	20/04/2021	Adiantamento Salário Abril Angelina Francine	R\$ 1.186,00		R\$ 2.323,00
42.001	20/04/2021	Adiantamento Salário Abril Fabiana Santos Nunes	R\$ 1.088,00		R\$ 1.235,00
42.002	20/04/2021	Adiantamento Salário Abril Isabele Pires Camargo	R\$ 1.107,00		R\$ 128,00
273.387.936	20/04/2021	Tarifa Pix	R\$ 10,00		R\$ 118,00
273.393.062	20/04/2021	Tarifa Pix	R\$ 10,00		R\$ 108,00
85.800	23/04/2021	Recebimento convênio Municipal SECID		R\$ 10.972,36	R\$ 11.080,36
1.410.043.227.728	30/04/2021	Aplicação BB CDB DI	R\$ 11.000,00		R\$ 80,36
821.251.200.124.154	05/05/2021	Tarifa Módulo	R\$ 60,00		R\$ 20,36
831.251.202.725.145	05/05/2021	Tarifa Pacote de Serviços	R\$ 20,36		R\$ 0,00
1.410.043.227.728	06/05/2021	Resgate BB CDB DI		R\$ 7.000,00	R\$ 7.000,00
1.410.043.227.728	06/05/2021	Resgate BB CDB DI		R\$ 0,56	R\$ 7.000,56
556.962.000.131.073	06/05/2021	Pagamento Salário Abril Elisabete A. Ferreira	R\$ 1.369,00		R\$ 5.631,56
556.962.000.230.056	06/05/2021	Pagamento Salário Abril Angelina Francine	R\$ 1.569,00		R\$ 4.062,56
50.601	06/05/2021	Pagamento Salário Abril Fabiana Santos Nunes	R\$ 1.352,00		R\$ 2.710,56
50.602	06/05/2021	Pagamento Salário Abril Isabele Pires Camargo	R\$ 1.421,00		R\$ 1.289,56
50.603	06/05/2021	Pagamento Salário Abril Matheus Lazzarini	R\$ 1.196,00		R\$ 95,56
327.995.358	06/05/2021	Tarifa Pix	R\$ 10,00		R\$ 85,56
327.998.652	07/05/2021	Tarifa Pix	R\$ 10,00		R\$ 75,56
328.07.559	07/05/2021	Tarifa Pix	R\$ 10,00		R\$ 65,56
871.260.904.836.860	06/05/2021	Tarifa Pacotes de Serviços	R\$ 31,64		R\$ 33,92
		SALDO TOTAL			R\$ 33,92

Celso Leuzinger Humaytá - Presidente

Unidade 01: Rua Nova Odessa, 201 - Jd. Vera Cruz - CEP 18055-360 - Sorocaba - SP - Tel.: (15) 3222-4646 - CNPJ: 00.499.300/0001-67
 Unidade 02: Rua Luiz Gabriotti, 201 - Wanel Ville II - CEP 18055-089 - Sorocaba - SP - Tel.: (15) 3222-2356 - CNPJ: 00.499.300/0002-48

Site: www.amassorocaba.org.br - E-mail: amassorocaba@uol.com.br



Consultas - Extrato de conta corrente

G337071001531966011
07/05/2021 10:17:15

Cliente - Conta atual

Agência 6962-0
 Conta corrente 141121-7 AMAS - ASSOCIACAO AMIGOS
 Período do extrato de 20 / 04 / 2021 até 07 / 05 / 2021

Lançamentos

Dt. balancete	Dt. movimento	Ag. origem	Lote	Histórico	Documento	Valor R\$	Saldo
19/04/2021		0000	00000	000 Saldo Anterior			5.441,70 C
20/04/2021		0191	99015	870 Transferência recebida	550.191.000.113.338	4.400,00 C	
				20/04 0191 113338-1 AMAS A A AUTIS			
20/04/2021		6962	99015	470 Transferência enviada	550.191.000.113.338	5.321,70 D	
				20/04 0191 113338-1 AMAS A A AUTIS			
20/04/2021		6962	99015	470 Transferência enviada	556.962.000.131.073	1.011,00 D	
				20/04 6962 131073-9 ELISABETE A FE			
20/04/2021		6962	99015	470 Transferência enviada	556.962.000.230.056	1.186,00 D	
				20/04 6962 230056-7 ANGELINA FRANC			
20/04/2021		0000	13105	144 PIX - Enviado	42.001	1.088,00 D	
				20/04 14:27 FABIANA SANTOS NUNES			
20/04/2021		0000	13105	144 PIX - Enviado	42.002	1.107,00 D	
				20/04 14:28 ISABELE PIRES CAMARGO			
20/04/2021		0000	13113	258 PIX - Enviado	273.387.936	10,00 D	
				Tar. agrupadas - ocorrencia 20/04/2021			
20/04/2021		0000	13113	258 PIX - Enviado	273.393.062	10,00 D	108,00 C
				Tar. agrupadas - ocorrencia 20/04/2021			
23/04/2021		0000	14134	699 Recebimento Fornecedor	85.800	10.972,36 C	11.080,36 C
				MUNICIPIO DE SOROCABA			
30/04/2021		0000	13060	351 Aplicação BB CDB DI	1.410.043.227.728	11.000,00 D	80,36 C
05/05/2021		0000	13113	170 Tarifa Modulo	821.251.200.124.154	60,00 D	
				Cobrança referente 05/05/2021			
05/05/2021		0000	13113	435 Tarifa Pacote de Serviços	831.251.202.725.145	20,36 D	0,00 C
				Cobrança referente 05/05/2021			
06/05/2021		0000	14060	798 Resgate BB CDB DI	1.410.043.227.728	7.000,00 C	
06/05/2021		0000	14060	798 Resgate BB CDB DI	1.410.043.227.728	0,56 C	
06/05/2021		6962	99015	470 Transferência enviada	556.962.000.131.073	1.369,00 D	
				06/05 6962 131073-9 ELISABETE A FE			
06/05/2021		6962	99015	470 Transferência enviada	556.962.000.230.056	1.567,00 D	
				06/05 6962 230056-7 ANGELINA FRANC			
06/05/2021		0000	13105	144 PIX - Enviado	50.601	1.352,00 D	
				06/05 16:02 FABIANA SANTOS NUNES			
06/05/2021		0000	13105	144 PIX - Enviado	50.602	1.421,00 D	
				06/05 16:02 ISABELE			
06/05/2021		0000	13105	144 PIX - Enviado	50.603	1.196,00 D	
				06/05 16:03 MATHEUS LAZZARINI			
06/05/2021		0000	13113	258 PIX - Enviado	327.995.358	10,00 D	
				Tar. agrupadas - ocorrencia 06/05/2021			
06/05/2021		0000	13113	258 PIX - Enviado	327.998.652	10,00 D	
				Tar. agrupadas - ocorrencia 06/05/2021			

07/05/2021

Banco do Brasil

06/05/2021	0000	13113	258 PIX - Enviado	328.007.559	10,00 D	
			Tar. agrupadas - ocorrencia 06/05/2021			
06/05/2021	0000	13113	435 Tarifa Pacote de Serviçoes	871.260.904.836.860	31,64 D	33,92 C
			Cobr parc ref a 05/05/2021			
07/05/2021	0000	00000	999 S A L D O			33,92 C

OBSERVAÇÕES:

Transação efetuada com sucesso por: JA074395 JOAO FERREIRA DE ARAUJO.



Associação Amigos dos Autistas de Sorocaba

- CONSELHO MUNICIPAL DE ASSISTÊNCIA SOCIAL DE SOROCABA Nº 041
- CONSELHO DO DIREITO DA CRIANÇA E DO ADOLESCENTE DE SOROCABA Nº 48/02/98
- CONSELHO NACIONAL DE ASSISTÊNCIA SOCIAL - PROTOCOLO Nº 44.006.000.873/2000/11
- DECLARADA DE UTILIDADE PÚBLICA ESTADUAL Nº 5421/00-01
- DECLARADA DE UTILIDADE PÚBLICA MUNICIPAL EM 06/10/95 - LEI 4928/95

JUSTIFICATIVA

Eu, JOSÉ GERALDO DE OLIVEIRA, Contador da Associação, que de acordo com extrato de aplicação da conta nº 141121-7 a AMAS Associação Amigos dos Autistas de Sorocaba, não houve rendimento na aplicação.

Por se tratar da verdade, firmamos o presente.

Sorocaba, 10 de Maio de 2021.

José Geraldo de Oliveira – Contador
TC 1SP 162.717-3



Extratos - CDB / RDB e BB Reaplic

G337071001531966027
07/05/2021 10:25:16

Dados consultados

Agência 6962-0
Conta 141121-7 AMAS - ASSOCIACAO AMIGOS DOS AUTIS
Período 01/04/2021 a 30/04/2021

BB CDB DI

Data	Dt. proc	Histórico	Nr. depósito	Valor
31/03		Saldo anterior		0,00
30/04		Aplicação	- 1410043227728	
		valor capital		11.000,00
30/04		Saldo final		
		valor capital		11.000,00

SALDO NOS ULTIMOS 6 MESES

Data	Capital em ser	Juros	IR proj.	Liquid. proj.
30/10/2020	2000,00	2,24	0,36	2001,88
29/01/2021	4500,00	3,51	0,36	4503,15
26/02/2021	8500,00	9,74	1,98	8507,76
30/04/2021	11000,00	0,00	0,00	11000,00

RESUMO DOS DEPOSITOS EM SER

Numero	Dt. aplic	Capital Inicial	Saldo de Capital	Taxa	Dt. vcto
1410043227728	30/04/2021	11.000,00	11.000,00	94,00	02/04/2026

RENDIMENTO BRUTO NO PERIODO POR DEPOSITO

Data	Nr. depósito	Rend. bruto
30/04	1410043227728	0,00

Transação efetuada com sucesso por: JA074395 JOAO FERREIRA DE ARAUJO.

Serviço de Atendimento ao Consumidor - SAC 0800 729 0722

Ouvidoria BB 0800 729 5678
Para deficientes auditivos 0800 729 0088



Associação Amigos dos Autistas de Sorocaba

- CONSELHO MUNICIPAL DE ASSISTÊNCIA SOCIAL DE SOROCABA Nº 041
- CONSELHO DO DIREITO DA CRIANÇA E DO ADOLESCENTE DE SOROCABA Nº 48/02/98
- CONSELHO NACIONAL DE ASSISTÊNCIA SOCIAL - PROTOCOLO Nº 44.006.000.873/2000/11
- DECLARADA DE UTILIDADE PÚBLICA ESTADUAL Nº 5421/00-01
- DECLARADA DE UTILIDADE PÚBLICA MUNICIPAL EM 06/10/95 - LEI 4928/95

RELATÓRIO MENSAL DE ATIVIDADES SOCIOASSISTENCIAIS

Entidade: Associação Amigos dos Autistas de Sorocaba

Tipo do Serviço: Serviço de Proteção Social Básica para Pessoa com Deficiência e Sua Família - Transtorno do Espectro Autista

Mês/Ano: ABRIL/2021

ATIVIDADES ABRIL

I. atendimentos Presenciais e Telefônicos do Serviço Social as famílias;

1. Acolhimento de famílias a procura de tratamento e orientações do fluxo de entrada na instituição;
2. Acolhimento e escuta das demandas de tratamento dos atendidos;
3. Triagem e anamnese de casos novos e orientações sobre direitos e benefícios;
4. Orientações e preenchimento de formulários para transporte especial;
5. Visitas domiciliares;
6. Articulação com a rede de saúde para atendimento médico especializado.

II. Reuniões com outros órgãos e serviços;

1. Reunião com Comitê Transporte Especial;
2. Reunião com Comissão da DRS XVI.

III. atendimentos Presenciais Individuais e atendimentos Online Individuais e Grupos (chamadas de vídeosWhatsapp) com o Pedagogo:

1. **Atividades Piagetianas dos Níveis Cognoscitivos:** Atividades de mudanças de critério (dicotomia), inclusão de classes, combinação de fichas;



Associação Amigos dos Autistas de Sorocaba

- CONSELHO MUNICIPAL DE ASSISTÊNCIA SOCIAL DE SOROCABA Nº 041
- CONSELHO DO DIREITO DA CRIANÇA E DO ADOLESCENTE DE SOROCABA Nº 46/02/98
- CONSELHO NACIONAL DE ASSISTÊNCIA SOCIAL - PROTOCOLO Nº 44.006.000.873/2000/11
- DECLARADA DE UTILIDADE PÚBLICA ESTADUAL Nº 5421/00-01
- DECLARADA DE UTILIDADE PÚBLICA MUNICIPAL EM 06/10/95 - LEI 4928/95

- 2. Atividade Corretiva da Fluência na leitura:** ler mentalmente; circular as palavras e leitura em voz alta, filmando e assistindo posteriormente.
- 3. Horta:** Colheita, retirada de pragas e replantio de mudas;

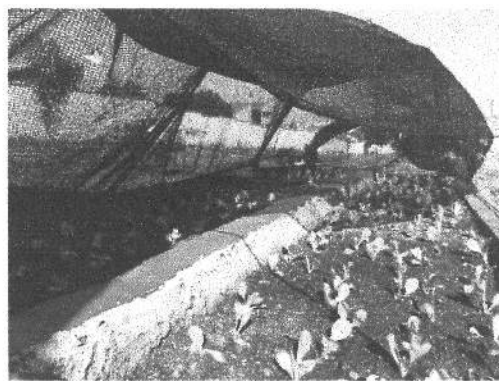

IV. atendimentos Presenciais Individuais e atendimentos Online Individuais e Grupos (chamadas de vídeos Whatsapp) com a Educadora Física:

- 1. Atividade Psicomotora:** atividade com linha/lã de copiar formas para refinamento dos movimentos e força das mãos.
- 2. Atividade de Lateralidade e Visomotora:** atividades realizada com: bexigas, bolinhas, baldes, baldes para trabalhar lateralidade e visomotor e respiração com a ação de encher bexigas, flexão e extensão dos membros superiores (alavanca) com bexigas, pegar bolas no chão e colocar no balde.
- 3. Esquema/Imagem e Expressão Corporal:** atividade realizada com ritmo do próprio corpo utilizando músicas e imitações.
- 4. Esquema e Imagem Corporal:** utilizando espelhos, brincadeiras de imitação, músicas e percussão corporal (ritmo com sons do corpo).



Associação Amigos dos Autistas de Sorocaba

- CONSELHO MUNICIPAL DE ASSISTÊNCIA SOCIAL DE SOROCABA Nº 041
- CONSELHO DO DIREITO DA CRIANÇA E DO ADOLESCENTE DE SOROCABA Nº 48/02/98
- CONSELHO NACIONAL DE ASSISTÊNCIA SOCIAL - PROTOCOLO Nº 44.006.000.873/2000/11
- DECLARADA DE UTILIDADE PÚBLICA ESTADUAL Nº 5421/00-01
- DECLARADA DE UTILIDADE PÚBLICA MUNICIPAL EM 06/10/95 - LEI 4928/95

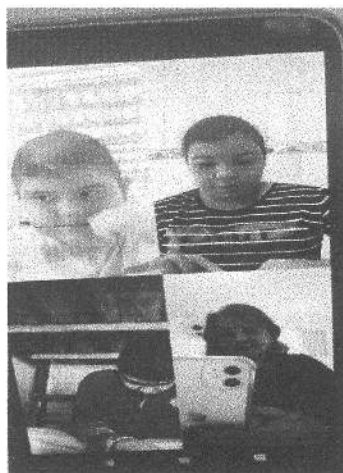

V. Atendimentos Presenciais e Online via chamadas de vídeo Whatsapp com a Terapeuta Ocupacional:

- 1. Anamneses:** Avaliação inicial do contexto familiar; avaliação inicial dos aspectos físicos, mentais e sensoriais dos atendidos;

VI. Atendimentos Presenciais e Online via chamadas de vídeo whatsapp com a Fonoaudióloga:

- 1. Atividades Impressas:** Atividades impressas para trabalhar: habilidades sociais, atividade sensorial, aprendizagem multissensorial, atividades que trabalham diversidade e exercícios fonoarticulatórios, visando o desenvolvimento de habilidades sociais e o reconhecimento de pistas sociais, concentração (visão, audição e toque) dentre outras habilidades.



Associação Amigos dos Autistas de Sorocaba

- CONSELHO MUNICIPAL DE ASSISTÊNCIA SOCIAL DE SOROCABA Nº 041
- CONSELHO DO DIREITO DA CRIANÇA E DO ADOLESCENTE DE SOROCABA Nº 48/02/98
- CONSELHO NACIONAL DE ASSISTÊNCIA SOCIAL - PROTOCOLO Nº 44.006.000.873/2000/11
- DECLARADA DE UTILIDADE PÚBLICA ESTADUAL Nº 5421/00-01
- DECLARADA DE UTILIDADE PÚBLICA MUNICIPAL EM 06/10/95 - LEI 4928/95



VII. atendimentos Online via chamadas de vídeo Whatsapp e envio de atividades adaptadas com a Psicopedagoga:

- 1. Atividades em vídeo:** para trabalhar interação familiar; alfabetização, lúdico, treino de coordenação motora fina e global.
- 2. Brincadeiras:** para treinar habilidades de vida prática;
- 3. Atividades de Leitura:** leitura e escrita de sílabas complexas;
- 4. Matemática:** atividades com contas de subtração e adições, associação de números e quantidades nos dedos;
- 5. Desenho:** Corpo humano e aperfeiçoamento de desenhos diversos;
- 6. Jogos:** Jogo da memória e soletração;
- 7. Devolutiva:** feedback dos atendimentos aos pais e responsáveis;



Associação Amigos dos Autistas de Sorocaba

- CONSELHO MUNICIPAL DE ASSISTÊNCIA SOCIAL DE SOROCABA Nº 041
- CONSELHO DO DIREITO DA CRIANÇA E DO ADOLESCENTE DE SOROCABA Nº 48/02/98
- CONSELHO NACIONAL DE ASSISTÊNCIA SOCIAL - PROTOCOLO Nº 44.006.000.873/2000/11
- DECLARADA DE UTILIDADE PÚBLICA ESTADUAL Nº 5421/00-01
- DECLARADA DE UTILIDADE PÚBLICA MUNICIPAL EM 06/10/95 - LEI 4928/95

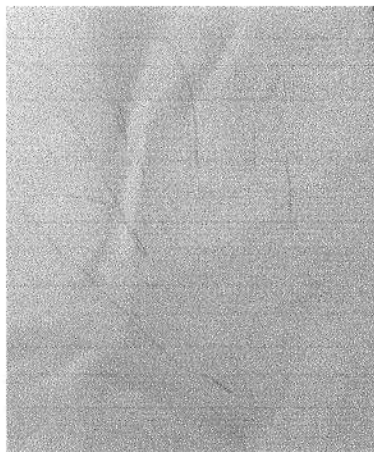
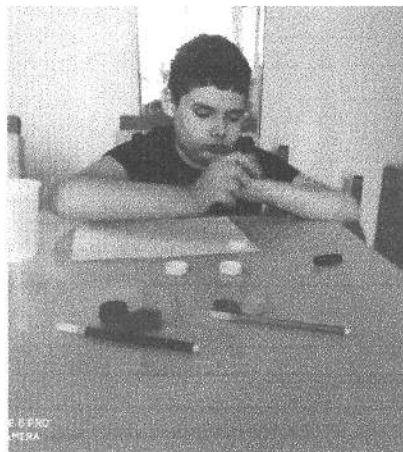

VIII. Atendimentos Presenciais e Online via chamadas de vídeo whatsapp com o Psicólogo:

- 1. Atividades psicopedagógicas** durante os atendimentos por vídeo chamado para o exercício e o desenvolvimento do raciocínio lógico, habilidades cognitivas, seguimento de instruções simples e complexas. Por exemplo, atividades de: pareação de cores, de comparação e manejo de grupos de elementos, resolução de problemas ou de atenção.
- 2. Atividades psicopedagógicas** durante os atendimentos por vídeo chamada para o desenvolvimento de percepção social, do "self" e emocional, e de habilidades sociais, comunicativas e emocionais. Por exemplo, atividades voltadas a exercícios criativos, ou a realização de projeções sobre si, sobre sua família, seu nome, ou sua casa, atividades voltadas à percepção de detalhes do seu contexto social.
- 3. Atividades de demanda específica:** Por exemplo, atividade sobre o ciclo da vida e morte, realizada com um paciente em início de processo de luto, devido a uma perda na família. Ou atividades de autocontrole, compreensão emocional e habilidades sociais, voltadas aos atendidos com comportamentos disruptivos ou antissociais.



Associação Amigos dos Autistas de Sorocaba

- CONSELHO MUNICIPAL DE ASSISTÊNCIA SOCIAL DE SOROCABA Nº 041
- CONSELHO DO DIREITO DA CRIANÇA E DO ADOLESCENTE DE SOROCABA Nº 48/02/98
- CONSELHO NACIONAL DE ASSISTÊNCIA SOCIAL - PROTOCOLO Nº 44.006.000.873/2000/11
- DECLARADA DE UTILIDADE PÚBLICA ESTADUAL Nº 5421/00-01
- DECLARADA DE UTILIDADE PÚBLICA MUNICIPAL EM 06/10/95 - LEI 4928/95

- 4. Atividades lúdicas:** ajustadas ao interesse do(a) paciente. Como atividade de desenho sobre as coisas que ele(a) gosta, ou atividade que utilize personagens ou elementos que ele(a) goste.
- 5. Orientação de pais** acerca de questões comportamentais, no atendimento remoto.
- 6. Envio de vídeos de atividades** para a realização em casa. Para atendidos(as) mais comprometidos(as) em suas habilidades, e capacidade de sustentação de atenção, a possibilidade de vídeo chamada era descartada. Portanto, eram enviadas atividades para a realização dos pais com os seus filhos, por exemplo, de uma massinha de modelar caseira e comestível, ou de um brinquedo sensorial específico.
- 7. Atividades de raciocínio lógico:** alfabetização, atenção, memória e percepção viso espacial do jogo "Trainyourbrain".
- 8. atendimentos presenciais com pacientes de graus de autismo severo:** Atividades voltadas à execução de funções cognitivas simples (transposição, pareamento, discriminações); treino de contato visual e respostas comunicativas.

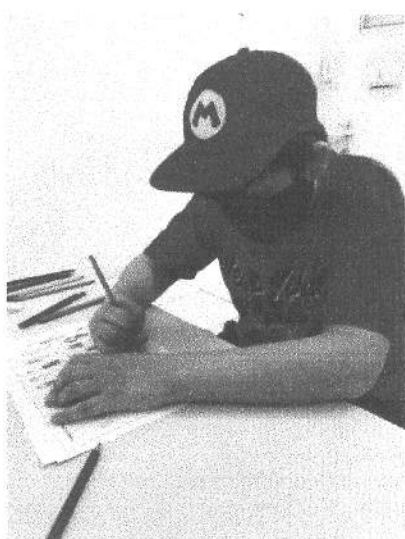



Associação Amigos dos Autistas de Sorocaba

- CONSELHO MUNICIPAL DE ASSISTÊNCIA SOCIAL DE SOROCABA Nº 041
- CONSELHO DO DIREITO DA CRIANÇA E DO ADOLESCENTE DE SOROCABA Nº 48/02/98
- CONSELHO NACIONAL DE ASSISTÊNCIA SOCIAL - PROTOCOLO Nº 44.006.000.873/2000/11
- DECLARADA DE UTILIDADE PÚBLICA ESTADUAL Nº 5421/00-01
- DECLARADA DE UTILIDADE PÚBLICA MUNICIPAL EM 06/10/95 - LEI 4928/95

IX. Entregas de Cestas Básicas:

Foi realizada no mês de abril/2021 a entrega de 36 cestas básicas para as famílias de atendidos com a parceria de empresas colaboradoras e doações.



RESULTADOS/IMPACTOS:

1. Atendimentos presenciais e/ou online:

- ✓ Sondagem dos níveis cognoscitivos e estimulação do raciocínio lógico e linguagem compreensiva;
- ✓ Melhora na qualidade da leitura e conseqüentemente na interpretação;
- ✓ Compreensão dos ciclos e orientação temporal;
- ✓ Estimulação e socialização;
- ✓ Melhora na participação familiar;
- ✓ Aumento da tolerância do atendido nas chamadas de vídeo;
- ✓ Participação e desempenho dos atendidos;
- ✓ Desenvolvimento de habilidades cognitivas. Reforçamento da adesão a comandos, instruções, atividades e dinâmicas educativas.
- ✓ Treino discriminativo da percepção do ambiente social em que o(a) atendido(a) está inserido. Desenvolvimento identitário.



Associação Amigos dos Autistas de Sorocaba

- CONSELHO MUNICIPAL DE ASSISTÊNCIA SOCIAL DE SOROCABA Nº 041
- CONSELHO DO DIREITO DA CRIANÇA E DO ADOLESCENTE DE SOROCABA Nº 48/02/98
- CONSELHO NACIONAL DE ASSISTÊNCIA SOCIAL - PROTOCOLO Nº 44.006.000.873/2000/11
- DECLARADA DE UTILIDADE PÚBLICA ESTADUAL Nº 5421/00-01
- DECLARADA DE UTILIDADE PÚBLICA MUNICIPAL EM 06/10/95 - LEI 4928/95

- ✓ Desenvolvimento de habilidades sociais, inteligência emocional e social.
 - ✓ Desenvolvimento de habilidades cognitivas específicas, inteligência emocional, habilidades sociais, elaboração do luto.
 - ✓ Desenvolvimento de autoanálise funcional.
 - ✓ Reforçamento da adesão do(a) atendido(a) a realização de atividades e à dinâmica dos atendimentos, reforçamento de seguimento de comandos, e fortalecimento de vínculo social.
 - ✓ Capacitação dos pais em realizar o manejo das variações e novidades dos quadros comportamentais dos(as) seus(suas) filhos(as).
 - ✓ Os pais que receberam atividades dessa forma em sua maioria conseguiram realizá-las, e as realizando enviaram um retorno positivo acerca do desenvolvimento das mesmas com as suas crianças.
 - ✓ Estimulação de habilidades cognitivas, mnemônicas e sociais, e de percepção viso espacial.
 - ✓ Uso do celular para uma atividade, também foi utilizado como um reforço, após a adesão a atividades no papel.
 - ✓ Desenvolvimento de habilidades sociais e cognitivas básicas, necessárias como repertório para habilidades mais sofisticadas.
2. Articulação com a médica psiquiatra para receitas, declarações e/laudos de 30 atendidos.
3. Entrega de 36 cestas básicas para famílias dos atendidos.

Sorocaba, 07 de maio de 2021.

AMAS - Associação Amigos dos Autistas de Sorocaba
João de Oliveira
Coordenador
RG - 45.332.151-3

João de Oliveira
Coordenador

AMAS - Associação Amigos dos Autistas de Sorocaba
Fabiana S. Nunes
Assistente Social
CRESS 45.421

Fabiana S. Nunes
Assistente Social

Celso Leuzinger Humaytá
Presidente

RELATÓRIO MENSAL DE ATIVIDADES SOCIOASSISTENCIAIS

Entidade: Associação Amigos dos Autistas de Sorocaba
Tipo do Serviço: Serviço de Proteção Social Básica para Pessoa com Deficiência e Sua Família - Transtorno do Espectro Autista
Mês/Ano: Abril/2021

ATIVIDADES			NOME E CARGO DO PROFISSIONAL RESPONSÁVEL
INDIVIDUAL/GRUPAL OU FAMILIAR	Nº DE PARTICIPANTES	DESCRIÇÃO DAS ATIVIDADES /TEMAS	
Individual (Atendimentos Individuais/ Duplas ou Grupos)	49	<p>Atividade 1: Serviço Social: I. <u>Atendimentos Presenciais e Telefônicos do Serviço Social com as famílias:</u> 1. Acolhimento de famílias a procura de tratamento e orientações do fluxo de entrada na instituição;</p> <p>2. Acolhimento e escuta das demandas de tratamento dos atendidos;</p> <p>3. Triagem e anamnese de casos novos e orientações sobre direitos e benefícios;</p> <p>4. Orientações e preenchimento de formulários para transporte especial;</p> <p>5. Visitas domiciliares;</p> <p>6. Articulação com a rede de saúde para atendimento médico especializado.</p> <p>II. Reunião com Comitê Transporte Especial. III. Reunião com DRS XVI.</p>	Fabiana Nunes/ Assistente Social
Grupos Atendidos com TEA -Transtorno do Espectro Autista (Atendimentos Individuais/ Duplas ou Grupos)	23 presenciais +4 individual por chamada de video + 12 grupos por chamada de video.	<p>Atividade 2: Fonoaudióloga:</p> <p>1. <u>Atividades Impressas:</u> Atividades impressas para trabalhar: habilidades sociais; atividade sensorial, aprendizagem multisensorial, atividades que trabalham diversidade e exercicios fonarticulatórios, visando o desenvolvimento de habilidades sociais e o reconhecimento de pistas sociais, concentração (visão, audição e toque) dentre outras habilidades.</p>	Rosmari Araújo / Fonoaudióloga

<p>Grupos Atendidos com TEA - Transtorno do Espectro Autista (Atendimentos Individuais/ Duplas ou Grupos)</p>	<p>12 presenciais e 15 online</p>	<p><u>Atividade 2: Psicólogo: 1. Atividades psicopedagógicas durante os atendimentos por vídeo chamado para o exercício e o desenvolvimento do raciocínio lógico, habilidades cognitivas, seguimento de instruções simples e complexas. Por exemplo, atividades de: pareação de cores, de comparação e manejo de grupos de elementos, resolução de problemas ou de atenção.</u> <u>2. Atividades psicopedagógicas durante os atendimentos por vídeo chamada para o desenvolvimento de percepção social, do "self" e emocional, e de habilidades sociais, comunicativas e emocionais. Por exemplo, atividades voltadas a exercícios criativos, ou a realização de projeções sobre si, sobre sua família, seu nome, ou sua casa, atividades voltadas à percepção de detalhes do seu contexto social.</u></p> <p>Pedro Luiz de Bastos Ferreira/ Psicologo</p>
<p>Grupos Atendidos com TEA - Transtorno do Espectro Autista (Atendimentos Individuais/ Duplas ou Grupos)</p>	<p>12 presenciais e 15 online</p>	<p><u>Atividade 2: Psicólogo: (Continuação) 3. Atividades de demanda específica: Por exemplo, atividade sobre o ciclo da vida e morte, realizada com um paciente em início de processo de luto, devido a uma perda na família. Ou atividades de autocontrole, compreensão emocional e habilidades sociais, voltadas aos atendidos com comportamentos disruptivos ou antissociais.</u> <u>4. Atividades lúdicas: ajustadas ao interesse do (a) paciente. Como atividade de desenho sobre as coisas que ele (a) gosta, ou atividade que utilize personagens ou elementos que ele (a) goste.</u> <u>5. Orientação de pais acerca de questões comportamentais, no atendimento remoto.</u></p> <p>Pedro Luiz de Bastos Ferreira/ Psicologo</p>

<p>Grupos Atendidos com TEA - Transtorno do Espectro Autista (Atendimentos Individuais/ Duplas ou Grupos)</p>	<p>12 presenciais e 15 online</p>	<p>Atividade 2: Psicólogo: (Continuação) : 6. Envio de vídeos de atividades para a realização em casa. Para atendidos (as) mais comprometidos (as) em suas habilidades, e capacidade de sustentação de atenção, a possibilidade de vídeo chamada era descartada. Portanto, eram enviadas atividades para a realização dos pais com os seus filhos, por exemplo, de uma massinha de modelar caseira e comestível, ou de um brinquedo sensorial específico. 7. Atividades de raciocínio lógico: alfabetização, atenção, memória e percepção viso espacial do jogo "Train your brain". 8. <u>Atendimentos presenciais com pacientes de graus de autismo severo.</u> Atividades voltadas à execução de funções cognitivas simples (transposição, pareamento, discriminações); treino de contato visual e respostas comunicativas.</p> <p>Pedro Luiz de Bastos Ferreira/ Psicólogo</p>
<p>Individual (Atendimentos Individuais/ Duplas ou Grupos)</p>	<p>2 atendimentos via chamada de vídeo</p>	<p>Atividade 2: Psicopedagógico: 1. <u>Atividades em vídeo:</u> para trabalhar interação familiar; alfabetização, lúdico, treino de coordenação motora fina e global. 2. <u>Brincadeiras:</u> para treinar habilidades de vida prática; 3. <u>Atividades de Leitura:</u> leitura e escrita de sílabas complexas; 4. <u>Matemática:</u> 5. <u>Desenho:</u> Corpo humano e aperfeiçoamento de desenhos diversos; 6. <u>Jogos:</u> Jogo da memória e soletração; 7. <u>Devolutiva:</u> feedback dos atendimentos aos pais e responsáveis;</p> <p>Angelina F. Pereira/ Psicopedagoga</p>
<p>Grupos Atendidos com TEA - Transtorno do Espectro Autista (Atendimentos Individuais/ Duplas ou Grupos)</p>	<p>13 presenciais + 4 onlines</p>	<p>Atividade 2: Terapia Ocupacional: (Mudança de Terapeuta Ocupacional) 1. <u>Anamneses:</u> Avaliação inicial do contexto familiar; avaliação inicial dos aspectos físicos, mentais e sensoriais dos atendidos;</p> <p>Matheus Lazzarini/ T.O</p>

Grupos Atendidos com TEA - Transtorno do Espectro Autista (Atendimentos Individuais/ Duplas ou Grupos)	0	Atividade 3: Horta: Devido aumento da Pandemia e das restrições a horta tem sido mantida pelos profissionais;	Carlos Pichigueli/ Pedagogo
Grupos Atendidos com TEA - Transtorno do Espectro Autista	0	Atividade 4: Projeto Feira-livre/Mercado: Devido a Pandemia de Covid-19 os atendimentos presenciais foram suspensos e o projeto feira-	Pedro Luiz de Bastos Ferreira/Psicólogo
Grupo de Pais/mães com a Terapeuta Ocupacional (Projeto Cuidando do Cuidador)	0	Atividade 5: Projeto Cuidando do Cuidador: Devido a Pandemia de Covid-19 esta atividade não aconteceu.	Matheus Lazzarini T.O
Grupo de Pais/mães com a Fonoaudióloga (Projeto Cuidando do Cuidador)	0	Atividade 5: Projeto Cuidando do Cuidador: Devido a Pandemia de Covid-19 esta atividade não aconteceu.	Rosmarí Araújo / Fonoaudióloga
Grupo de Pais/mães com o Psicólogo (Projeto Cuidando do Cuidador)	0	Atividade 5: Projeto Cuidando do Cuidador: Devido a Pandemia de Covid-19 esta atividade não aconteceu.	Pedro Luiz Bastos Ferreira/Psicólogo
Grupo de Pais/mães atividades físicas (Projeto Cuidando do Cuidador)	23 online	Atividade 5: Projeto Cuidando do Cuidador: (Atividade realizada em conjunto mãe e atendido de maneira remota):1. Atividade Psicomotora: atividade com linha/lã de copiar formas para refinamento dos movimentos e força das mãos. 2. Atividade de Lateralidade e Visomotora: atividades realizada com: bexigas, bolinhas, baldes, baldes para trabalhar lateralidade e visomotor e respiração com a ação de encher bexigas, flexão e extensão dos membros superiores (alavanca) com bexigas, pegar bolas no chão e colocar no balde. 3. Esquema/Imagem e Expressão Corporal: atividade realizada com ritmo do próprio corpo utilizando músicas e imitações. 4. Esquema e Imagem Corporal: utilizando espelhos, brincadeiras de imitação, músicas e percussão corporal (ritmo com sons do corpo).	Elisabete Ferreira / Educadora Física

Individual/ Grupo (Orientação aos Profissionais da Rede)	0	Atividade 6: Orientação aos Profissionais da Rede: Devido a Pandemia de Covid-19 esta atividade não aconteceu.	Angelina F. Pereira/ Psicopedagoga
Obs: Por tratar-se de tratamento especializado para pessoas com TEA e orientações a família, as atividades tem características repetitivas até alcançar o objetivo traçado.			
ARTICULAÇÃO COM A REDE SOCIOASSISTENCIAL E OUTRAS POLÍTICAS			
NOME DA ORGANIZAÇÃO	MOTIVO	CONCLUSÃO DA ARTICULAÇÃO	
CRAS Aparecidinha	Família Orientada por telefone a agendar atendimento no CRAS para inserção CADÚnico.	Concluído.	
CRAS VI. Helena	Encaminhamento de usuário para avaliação na AMAS	Em processo de triagem e avaliação.	
RESULTADOS ALCANÇADOS			
Atendimentos presenciais e/ou online:			
<input type="checkbox"/> Sondagem dos níveis cognoscitivos e estimulação do raciocínio lógico e linguagem compreensiva; <input type="checkbox"/> Melhora na qualidade da leitura e consequentemente na interpretação; <input type="checkbox"/> Compreensão dos ciclos e orientação temporal; <input type="checkbox"/> Estimulação e socialização; <input type="checkbox"/> Melhora na participação familiar; <input type="checkbox"/> Aumento da tolerância do atendido nas chamadas de vídeo; <input type="checkbox"/> Participação e desempenho dos atendidos; <input type="checkbox"/> Desenvolvimento de habilidades cognitivas. Reforçamento da adesão a comandos, instruções, atividades e dinâmicas educativas. <input type="checkbox"/> Treino discriminativo da percepção do ambiente social em que o (a) atendido (a) está inserido. Desenvolvimento identitário. <input type="checkbox"/> Desenvolvimento de habilidades sociais, inteligência emocional e social. <input type="checkbox"/> Desenvolvimento de habilidades cognitivas específicas, inteligência emocional, habilidades sociais, elaboração do luto. <input type="checkbox"/> Desenvolvimento de autoanálise funcional. <input type="checkbox"/> Reforçamento da adesão do (a) atendido (a) a realização de atividades e à dinâmica dos atendimentos, reforçamento de seguimento de comandos, e fortalecimento de vínculo social. <input type="checkbox"/> Capacitação dos pais em realizar o manejo das variações e novidades dos quadros comportamentais dos (as) seus (suas) filhos (as). <input type="checkbox"/> Os pais que receberam atividades dessa forma em sua maioria conseguiram realizá-las, e as realizando enviaram um retorno positivo acerca do desenvolvimento das mesmas com as suas crianças. <input type="checkbox"/> Estimulação de habilidades cognitivas, mnemônicas e sociais, e de percepção viso espacial. <input type="checkbox"/> Uso do celular para uma atividade, também foi utilizado como um reforço, após a adesão a atividades no papel. <input type="checkbox"/> Desenvolvimento de habilidades sociais e cognitivas básicas, necessárias como repertório para habilidades mais sofisticadas.			

Responsabilizo-me pela exatidão e veracidade das informações acima, ciente que, se falsa a declaração, ficarei sujeito as penas da Lei.

JOÃO DE OLIVEIRA
RESPONSÁVEL PELA EXECUÇÃO DO SERVIÇO
 AMAS - Associação Amigos dos Autistas de Sorocaba
 João de Oliveira
 Coordenador
 RG - 46.332.151-3

FABIANA SANTOS NUNES
ASSISTENTE SOCIAL
CRESS 45.431
 AMAS - Associação Amigos dos Autistas de Sorocaba
Fabiana Santos Nunes
 Assistente Social
CRESS 45.431

CELSO LEUZINGER HUMAYTA
PRESIDENTE

Organização:

Serviço de Proteção Social Básica para Pessoas com Deficiência e Sua Família - Transtorno do Espectro Autista

Mês: 4 ABRIL 30 Ano: 2021

Vagas Conveniadas: 45

Índice de Execução: 92,22%

Data: 08/04/2021
Total 1245

	Nome	Idade	Bairro de Residência em Sorocaba	Forma de Acesso	Data Entrada	Data Saída	Dias de Permanência no Mês/Ref.
1	P. H. C. M.	12	Jd. São Marcos	Policlínica	28/10/2009		30
2	T. H. M. M.	11	VI. Fiore	Dr. Claudia Antila	06/10/2010		30
3	J. V. G. de F.	11	Jd. Santa Barbara	Intermedica	27/10/2010		30
4	A. L. A. B.	12	Jd. S. Lorenzo	Dr. Susana R. Costa	17/08/2011		30
5	T. V. A.	11	Jd. Nova Sorocaba		30/11/2011		30
6	G. D. V.	10	Wanel Ville II	Dr. Sandro Blasi	16/02/2012		30
7	A. L. G. M.	11	VI. Independencia	CS Cerrado	08/03/2013		30
8	J. P. F. S.	9	Central Parque	Intermedica	04/09/2012		30
9	L. G. F.	10	Central Parque	Policlínica	06/11/2012		30
10	M. T. M.	9	VI. Mineirão	Intermedica	31/01/2013		30
11	D. O. S.	8	Wanel Ville	Mediplan	28/08/2013		30
12	J. R. S.	9	Jd. Santa Lúcia	Aurica	28/11/2013		30
13	K. R. N. de O.	10	Jd. Julio de Mesquita	Associação Criança	25/03/2015		30
14	J. B. de O. R.	7	Jd. Santa Paula	C. Integrado da Mulher	16/04/2015		30
15	M. B. B. A. da R.	10	VI N. Sorocaba	Dr. Wanderley Rodrigues	18/05/2015		30
16	J. B. S.	14	Jd. Casa Branca	Dr. Gregory L. Pinto	26/06/2015		30
17	J. A. dos S.	7	VI Leopoldina	Intermedica	25/08/2015		30
18	A. J. N. B.	10	Jd. Das Estrelas	Busca Espontânea	11/02/2016		30
19	M. S. B.	4	Wanel Ville IV	CS Barcelona	14/02/2017		30
20	G. M. A.	12	Jd. Ipiranga	Ubs Wanel Ville	18/03/2017		30
21	C. M.	11	VI. Santana	DRS XVI	16/08/2017		30
22	K. N. B. V.	12	Jd. Tropical	CAPS Aquarela	23/04/2018		30
23	G. A. C.	10	VI. Haro	Associação Criança	07/05/2018		30
24	L. C. da S.	6	Pq das Painceiras	CAPS Aquarela	25/05/2018		30
25	L. H. A. B.	5	Jd. São Judas Tadeu	Defensoria Pública	10/07/2018		30

26	L. A. S. P.	6	Jd. Nova Esperança	AMDE	03/09/2018	30
27	L. A. da S.	6	Jd. Zulmira	CS Vila Barão	03/09/2018	30
28	A.C.C.	5	Wanel Ville III	USF Ulisses	10/09/2018	30
29	J.V. do N. O.	7	Jd. Alpes	CAPS Aquarela	09/10/2018	30
30	J. V. de O.	13	Jd. Nova Sorocaba	DRS XVI	15/07/2019	30
31	F.B.R.	7	Central Parque	DRS XVI	16/09/2019	30
32	P.S.C.	9	Wanel Ville V	DRS XVI	12/11/2019	30
33	F.S.Q.	9	Jd.São Guilherme	DRS XVI	29/11/2019	30
34	S.G.S.P.	9	Jd. Topázio	DRS XVI	06/02/2020	30
35	H.M.C.	9	VI. Hortência	DRS XVI	10/02/2020	30
36	K.A.S.O.	6	VI. Astúria	DRS XVI	11/02/2020	30
37	M. de S. C.	6	Pq. Manchester	DRS XVI	17/02/2020	30
38	L. de S. F.	4	Aparecidinha	CRAS Aparecidinha	18/02/2020	30
39	A.C. de S. F.	4	Aparecidinha	CRAS Aparecidinha	13/11/2020	30
40	J.G.B.de M.	4	Pq Manchester	DRS XVI	01/12/2020	30
41	P.E. A. da S. J	14	Central Parque	Busca Espontânea	23/02/2021	30
42	N.R.T	14		Ação Judicial	16/04/2021	15
43						
44						
45						
total						1245

Observação 01: Alocar os nomes em ordem de data de entrada.

Observação 02: Informar nome completo e assinatura.

OBS: DEVIDO A PANDEMIA DE COVID, não foi possível realizar as triagens e avaliações para inserir novos atendidos nas vagas remanescentes.



Celso Leuzinger Humaytá / Presidente